LA PRENSA

Año LII — Núm. 18.693 — 2 — BUENOS AIRES, SABADO 9 DE ABRIL DE 1921 — Dirección y Administración: Avenida de Mayo 567 y 575

PORTE PAGO — R. ARGENTINA

DIARIO DE LA MAÑANA

(Fundado el 18 de octubre de 1869)

Precio del ejemplar: 10 centavos

TARIFA DE SUSCRIPCION

	Capital	Interior	Exterior
	$ m/n	$ m/n	$ oro
Un mes	2.30	—	—
Tres meses	6.90	7.50	7.50
Seis meses	13.80	15.—	15.—
Un año	27.60	30.—	30.—

SUD AMERICA

Tres meses	$ m/n 11.—
Seis meses	22.—
Un año	44.—

Los avisos se reciben con tarifa ordinaria: desde las 8 en verano, y desde las 9 en invierno, hasta las 19. Después de esa hora se cobra doble tarifa.

Los pedidos de suscripción, cambio de domicilio, inserción de avisos y cualquier otra comunicación relacionada con la administración de este diario deberán dirigirse al Administrador.

Toda otra correspondencia envíese a nombre de la Dirección.

No se atenderá pedido de ningún ejemplar suelto que se haga fuera del municipio de la capital, sin que se acompañe el importe de un trimestre, semestre o un año adelantado. Las suscripciones pueden comenzar en cualquier fecha, pero terminarán el 31 de marzo, 30 de junio, 30 de septiembre o 31 de diciembre.

El importe de las suscripciones podrá enviarse en la siguiente forma: por giro postal, por guía de ferrocarril o trasporte y por medio de casas bancarias y de comercio.

DIVERSIONES PUBLICAS

TEATROS

COLISEO. — Compañía lírica italiana, bajo la dirección del maestro Cav. Arturo de Angelis—Hoy, a las 21: Rigoletto. Platea, 4 $.

ODEON — Temporada oficial de 1921.—Compañía Camila Quiroga, 16 funciones a lunes de moda. Compañía francesa del theatre L'Athenée de París. Abono a 18 funciones de moda.—Precios de las 34 funciones de moda: Palcos bajos, balcón, sin entrada, $ 1.824; palcos altos, sin entrada, 912; tertulia platea, con entrada, 872; tertulias altas 1.a y 2.a filas, con entrada, 160. Abono a 25 matinées: Palcos bajos y balcón, sin entrada, $ 576; palcos altos, sin entrada, 349; tertulias platea, con entrada, 117; tertulias altas 1.a fila, con entrada, 90.

NOTA — A los señores abonados de la temporada anterior se les reservan sus localidades hasta el 30 de abril próximo.

NACIONAL—Empresa Carcavallo — Compañía cómico-lírica nacional. — Hoy, a las 18: Mustafá. A las 21: Mustafá, a las 22: Campo adentro, Mustafá. Platea, $ 1 por sección.

LICEO. — Compañía argentina de dramas y comedias Pagano-Ducasse. — Hoy, a las 17.30: ¡Te quiero, te adoro! Platea, 2 $. A las 21:...y Dios dispone. Cartas de amor. Platea, 3 $.

POLITEAMA ARGENTINO—Compañía argentina de comedias Roberto Casaux.—Hoy, a las 21.15: Academia Patilla, Farruco; a continuación fin de fiesta por la compañía de arte regional norte-argentino.

OTRO—Arte nativo norte-argentino. — Gran conjunto criollo de música, canto y baile bajo la dirección del profesor Andrés A. Chazarreta—Hoy, a las 16.30 y a las 18. Platea, $ 1.60.

VICTORIA — Compañía española de comedias Astort-Ysbert.—Hoy, a las 21. A la luz de la luna. La fuerza del mal. Platea, 3 $.

SAN MARTIN. — Compañía nacional Arata-Simari-Franco. — Hoy, a las 18: En casa del taita Pancho. A las 21: El cuarto número 8. En casa del taita Pancho. El cuarto número 8. Platea, 1 $.

BUENOS AIRES. — Compañía argentina Muiño-Alippi—Hoy, a las 18: Hasta la hacienda baguala, cai al jagüel con la seca; a las 21: Cruz diablo. El café de las bronces. Hasta la hacienda baguala cai al jagüel con la seca. Platea, $ 1.50.

ARGENTINO — Compañía Florencio Parravicini. — Hoy a las 21: Cartás viejas. Sindicato Trafico. Platea, 4 $.

OPERA — Compañía nacional Vittone-Pomar.—Hoy, a las 18, a las 21 y a las 23: No hay burlas con el amor, a las 22: Los disfrazados.

APOLO—Compañía cómico-dramática César Ratti—Hoy, a las 17.45 y a las 22: La carrera de Charrúa; a las 21 y 23.15: A las 9 en el convento.

NUEVO. — Compañía de comedias de Ernesto Vilches—Hoy, a las 17: Wu-Li-Chang; a las 21.15: El eterno Don Juan. Platea, $ 4.90.

COMEDIA. — Compañía cómico española Olmedo-Ibáñez—Hoy, a las 17: El conde de Lavapiés, por Narcisín: La república de la broma; a las 21.45: Semana del pintamonas. Frivolina. La república de la broma.

MAYO — Compañía de comedias Díaz-Perdiguero—Hoy, a las 18: Los señoritos, tonadillas por Mercedes Díaz; a las 21: El oso muerto. ¡Qué amigas tienes, Benito!, tonadillas por Mercedes Díaz. Platea, 3 pesos.

TEATRO FLORIDA — Compañía argentina—Hoy, a las 17.15: Autforomos. Las maravillas del antiguo Egipto y la Petit Mellor; a las 18.15: La Sulamita. Platea, 1.50; a las 21.15: En la montaña. La Sulamita. Platea, 2 $.

AVENIDA — Compañía Inés Berutti.—Hoy, a las 17: ¡Up! A las 21: El sol de España. El último vals. Platea, 3 $.

VARIEDADES — Compañía Argentina Felipe Panigazzi—Hoy, a las 16: El vasco de Olavarría; a las 21: El fortín. Tu cuna fué un conventillo. S. M. la fortuna.

OLIMPO — Pueyrredón y Santa Fe. U. T. 6942, Juncal.—Compañía Vitta-Sassone—Hoy, a las 16.15: Santos y bandidos; a las 21: Tu cuna fué un conventillo. La venganza del Gallo, estreno: Paja Brava.

MARCONI. — Compañía lírica italiana. —Hoy, a las 21: La Traviata, I Pagliacci y Cavalleria rusticana. Platea, 3 $.

AMERICA—Boedo 181 — Comp. española Garrido—Hoy, a las 18 y 22: estreno. El pago de los lobos; 21: La alfieanita; 23: La Castañuela.

ROYAL THEATRE—Hoy, a las 18: Las hijas de Elena; a las 21: La princesa está triste. El mundo al día. Las hijas de Elena.

VARIEDADES

CASINO—Hoy, a las 16: gran función para familias; a las 20.45: éxito los elefantes enciclopédicos y toda la nueva compañía de variedades. Entrada general, $ 1.50.

HIPPODROME—Corrientes y C. Pellegrini—Circo Frank Brown—Éxito de Vargas, atleta mundial y los nuevos artistas. Hoy, 2 funciones: a las 15 y a las 21.

PORTEÑO — Corrientes 846. — Variedades y cine familiar: La bella Julia, Cuarteto Monsalvat, Hnos. Besson, etc.

ESMERALDA — Esmeralda 445—Interesantes espectáculos de cine y variedades para familias, Los Littlefield, etc.

PARQUE JAPONES — Abierto todas las noches.—Días de moda: martes y viernes. Entrada general, 1 $.

SOLEIL — Corrientes 3190.—Éxito: Trío Oris y Felito Biol. Estrenamos: Ferreol, de V. Sardou; La pequeña vagabunda, prot. Shirley Mason, Fox, y Heroína del Oeste, por Dorothy Gish. Mañana: Justicia y regeneración, prot. Perla White; El crimen de media noche (Goldwyn); Casa de campo, Fox; Las hijas de Eva, Sonriendo, por David Butler.

MAJESTIC THEATRE — Lavalle 845.—Hoy: estrenos por el biógrafo; éxitos: Luisa Vila, Rosario Pacheco, etc.

GRAN FIESTA AERONAUTICA VILLA Lugano.—Vuelos de acrobacia y de pasajeros; bailes populares; carreras con premios valiosos. El domingo 10 de abril, a las 10. Vean gran programa o consulten Comisión de Fiestas, Córdoba 3974. Teléf. 4288, Mitre.

CINEMATOGRAFOS

PALACE THEATRE—Corrientes 757. U. Teléf. 5233, Avenida.—El cinematógrafo de moda, el mejor programa—Hoy, a las 16: La joven raptada y El casamiento de Gloria; 16.40: Cuidado abajo, por Harold Lloyd, y Cayena el bravo, por Harry Carey; 17.30: La risa del payaso, por Enid Bennett; 18.40: La trigésima moneda de plata, por Margarita Fisher. Noche mismo programa.

EMPIRE THEATRE — Corrientes y Maipú.—Teatro de moda. La mejor orquesta. El mejor programa—Hoy sábado, tres notables estrenos, tres obras cinematográficas de éxito; a las 16 y 21: Agapito detective, último éxito de Harry Lemon; 16.30 y 21.30: Tuya cuando haya ocasión, por Lew Cody; 17.30 y 22.20: estreno. En su propio terreno, por Buck Jones, y Un viaje a las Orcadas; 18.30 y 22.30: estreno. El hombre que se perdió, por William Faversham.

GRAND SPLENDID THEATRE — Santa Fe 1860.—La más aristocrática sala de Sud América. Afamada orquesta. — Hoy sábado, programa extra, a las 16: sección cómica; 16.30 y 21: el extraordinario film El punto de vista, por Elaine Hammerstein; programa Fox; 17.30 y 22: La risa del payaso, por Enid Bennett; 18.30 y 23: La trigésima moneda de plata, por Margarita Fisher, reaparición de la bella estrella.

SELECT — Suipacha 482.—Hoy a las 16: Carlitos en el Banco; a las 16.30 y 21: Almas cerradas, por Dorothy Dalton; 17.30 y 22: Los despojos de una vida, por Kathryne Williams; 18.30 y 23: La trigésima moneda de plata, por Margarita Fisher. Platea continuado, tarde, 1.20; noche, 1.60.

CAPITOL THEATRE — Santa Fe 1848.—Hoy, tarde a las 16.30, noche, a las 21: El usurpador, por Earle Williams; Hacia el fin del mundo. Naturaleza, poesía, emoción; En su propio terreno, por Buck Jones; gran estreno: El hombre que se perdió, por William Faversham.

Mañana: noche clásica, éxito jamás igualado, 2a. audición del cuarteto de maestros, grandes creaciones de música popular. Reserve su localidad con anticipación.

SELECT LAVALLE — Lavalle 921.—Hoy [illegible]

CINEMATOGRAFOS

TEATRO GENERAL BELGRANO — Cabildo 2165—Dirección: Max Glücksmann—Hoy, a las 18: Vivo o muerto, por Jack Dempsey; 18.50 y 22.30: El precio de un error, por Violet Hemming; 17.40 y 21.40: Peligrosa para los hombres, por Viola Dana; 18.30 y 23.15: El punto de vista, por Elaine Hammerstein.

CINE CALLAO—Callao 37—Hoy: Los despojos de una vida. Tuya cuando haya ocasión; estreno: La risa del payaso.

GAUMONT THEATRE — Rivadavia 1635.—Hoy: Variedades No. 14 y Alma de tigre, 9.a; Los despojos de una vida. La risa del payaso. Luna nueva.

TEATRO PRINCESA — Suipacha 480.—Hoy en cine continuado desde las 11 horas, grandes estrenos Goldwyn Bray: Los nuevos ricos. La gentil pasionaria, por Grace Cunard y Francis Ford; Carlitos Chaplin, en: Carlitos y la audaz reina. Mañana, colosal estreno: Tuya cuando haya ocasión, por Lew Cody; el hombre de los hábiles amores.

CINE ELITE — Cabildo 1341 — Hoy: La perla azul. La bancarrota del orgullo. El error de una mujer.

ELECTRIC PALACE — Lavalle 836. — Hoy: El perro de Alaska. Sombras fascinadoras. Vivo o muerto, 4o. episodio.

SELECT BUEN ORDEN—Bdo. de Irigoyen 1521, U. T. 1780, B. Orden—Hoy: Triunfo de la vida, por Douglas Fairbanks; Cenizas del pasado, por Frank Keenan; El pensador por A. Nox; Luces y sombras, por Olive Thomas; Un bravo mozo, por George Walsh. Mañana: El rey de la plata, film sensacional.

CINE PRESIDENTE ROCA — Rivadavia 3753—Hoy: Pero llegó María. Los hermanos gemelos. Carlitos aventurero. Pathé Journal 745.

THE AMERICAN PALACE — Córdoba y Callao. U. T. 434, Juncal—Regia orquesta—Hoy, 18.20 y 22.30: estreno de la La cine-novela, en 15 episodios de la Fox; La novia 13, lo más original, intrigante, sugestivo y sensacional en su género, tomaron parte todas las bañistas de Sunshine; seguirá jueves y sábados; 18.30 y 23: La venganza de Tong, por el japonés Sessue Hayakawa; 17.30 y 22: El pastorcito, por Jack Pickford; 15.40 y 21: La loca de la casa; 16 y 23.60: Camarero, retrechero (Sunshire). Mañana: Crimen de media noche, por Bill Roger, y Justicia y regeneración, por Perla White. Lunes: The Whip o El látigo. Viernes: inauguración de los "Viernes criollos".

CRYSTAL PALACE—Hoy: Peter el malo, La presa, La ley del blanco.

SMART PALACE — Corrientes 1279/81—Hoy: Alma cerrada, La intriga, Los despojos de una vida.

CINE BOLIVAR — Bolívar 1072—Hoy: Maquinista abnegado, Mercaderías averiadas, Usurpando amor, El crimen de media noche.

ETOILE PALACE — Corrientes 2759—Hoy: El héroe de pacotilla, Oliver Twist, Vivo o muerto, 1er. episodio: Pero llegó María.

IMPERIAL CINE—Cangallo 771—Selectas audiciones, orquesta Bolognini—Hoy: Almas cerradas, El crimen de media noche.

BIJOU SALON — Pueyrredón 965.—Hoy: t. y n., Alma cerrada, por Dorothy Dalton; Elefante color de rosa, por M. Kennedy; En su defensa, por F. Ward; Elena de Troya y Ben Turpin; Carlitos huésped principal. Mañana: El ídolo de oro, por Hayakawa.

CINE ESLAVA — Suipacha y Viamonte.—Hoy: estreno, Sombra fascinadora; El rey de la plata, Viajes ideales a España, Carlitos aficionado al teatro.

CINE LIBERTAD — Libertad 444—Hoy: Una apuesta original, por el actor argentino F. G. Donaldo; El temerario, por Tom Mix.

CINE DE LAS FAMILIAS — Santa Fe 1835—Dirección: Max Glücksmann — Hoy estreno, La pastora valerosa.

CINEMA TEATRO BOEDO.—Boedo 949.—Hoy: El huérfano. Armas al hombro. La bohème, acompañada de canto.

CORRETAJE DE PROPIEDADES EN GENERAL

MARIO LIVINGSTON Cangallo 466, U. T. 2465 y 1687, Avda. Doy en arrendamiento al Sur, 4.000 hectáreas de campo muy pastoso, especial para cría. Tiene buenas mejoras y está cerca de estación. Precio $ 16 la hectárea. Hipotecas: Doy cualquier suma a papel u oro sobre casas o campos, capitalistas particulares, interés menor de plaza.

MANUEL E. BELZA, Av. de Mayo 605, de 11 a 19, U. T. 1533, Av. Vendo soberbio lote frente Rivadavia 6600, 58x75, para grandes almacenes, cinematógrafo, teatro o casa de renta, es ideal, hay cédulas. Hermosa casa baja, a 2 de Callao, próx. a Rivadavia, sala, escritorio, comedor, 5 dormit., 2 baños, 2 p. sirv., $ 100.000. Cédulas nacionales trasmito y adelanto gastos.

VENTAS DE CASAS, CAMPOS Y TERRENOS

AL 600 D. CRISTOBAL, casa lujosa. Convención al 600, plaz. vdo. P. Goyena 547.

AL 1700 M. de Andes y 1800, vdo. 2 casas tratar, Pedro Goyena 647.

AV. GAONA 1400, casa, sal., escr., 5 dor. lujoso con céd. vdo. Cayena 1111, López.

AV. Gaona y Bayaca, Virgenes 2050, 2 p. 10x45 bar. v. Sand. Pergamino 53. v11

A 1 C. Rivadavia, Falcón al 3300, sala, 4 p., com., 12.500 y 145, Pergamino 53. v11

A 1 C. DE AV. San Martín vdo. 10x60 y 3 hab. y pte. en cal. y gallinero; San Blas 1961. v10

AL N., EN LO MEJOR DE Ciudadela, F. C. O., dos c. est. vendo terreno, tratar Moreno y Chacabuco. v9

AL LADO SUBTE, AÑASCO Y NEUquén, casa vendo, adoq., 4.500 $ y 3.000 en mensualidades de 45 $. Triunvirato 1788.

AL 4.800 Rivadavia, Campichuelo 662, casa 3 hab., 10x58, facilidades, tratar de 12 a 15.

A 1 C. Rivadavia y Av. La Plata, vendo 2 casitas, 10x50 v. c., o/u. muy baratas, P. Goyena 83, Sabatino.

A 1 cuadra Santa Fe en Palermo, vendo terreno esq. 13x28 varas, precio $ 35 v. c. R. Brave, Corrientes 460.

A PLAZOS VENDO casa, Quesada 3035, 3 dorm., comed., piecita, galpón y dep., adoq. $ 22.000, tratar Av. del Tejar 2973, Belgrano. v10

ALMAGRO al 1500, vendo casa 5 habit., construcción mixta, 10x70, cloacas, adoquinado pago; casilla de correo 674, sin intermediarios. v9

ARGENTINA DE TIERRAS DEL NORTE Av. de Mayo 651, lotes en 80 meses, desde $ 6 mens., a est. Munro, Villa Adelina y Boulogne (F. C. Central Córdoba) v30

ARGENTINA de tierras del Norte; Avda. de Mayo 651. Chacra de 25 hect., 30 minutos de Retiro. Otra inmediaciones Boulogne, F. C. Central Córdoba. v30

ATENCION! HOY solamente, casa flamante y desocupada en lo chic de Palermo, Rivera y Thames 1330, gran sala, balcón, 3 dorm., baño, cocina, cloacas, luz eléctrica, adoq. pago, mitad a plazo, tratar en la misma.

ALMACENEROS: CASAS VENDO A plazo, San Salvador y Alvarez, 7000 al contado, negocio y 6 piezas; Cayena y Cucha Cucha, negocio y 3 piezas, 2.000 al contado; Sapaleri y Dungeness, negocio y 5 piezas, casi todo a plazo; Azcuénaga 45.

BANFIELD, BELGRANO 2060, 11.60x54.1 habit., vendo a plazos.

BARRACAS, MELGAR 20 Y Tres Esquinas, 3 habit., 4.800, dueño.

BANFIELD, ESQ. C. Barros 320 y Belgrano, 22x33, 3 habit.

BANFIELD, BELGRANO 2052, 11.50x54, 2 hab., vende a plazos.

BELGRANO: LA hermosa casa Olleros 2242, hoy sábado, remata Cacurí.

BARRACAS, Río IV 2245, sala, 7 hab., adoquinado y cloacas pagas, dueño.

BANFIELD, vdo. casa, $ 500 cent., y $ 50 p. mes, J. P. Sosa; Reconquista 268.

BOVEDAS nuevas vendo, arquitectura severa, Chacarita, tratar Rosetí 887. v10

BELGRANO, VENDO CONESA 1846, Freyre 898. Teodora García 3140.

BELGRANO, vdo. casa, chalet, terrenos, Cabildo y Aguilar, fac., Aguilar 2440.

BELGRANO: Congreso y Cabildo cerca Vidal 2850, casa 5 p., desocupada, urgente.

BULNES y Córdoba, vendo casa de 6 dormitorios, sala y comedor, Araos 2674.

BUENAS CASAS bien ubicadas, cédulas y fac. vde. Gomberoff. Directorio 3040 v10

BARATO VENDO CASA, M. Acosta 331 10x46, sala, 3 dorm., dueña.

BANFIELD, Lomas, pueblos cercanos, casas-quintas, casas, vende L. Latorre. Rodríguez 47 (Lomas), Perú 147, cap. v10

BELGRANO: Nahuel Huapí 2142 y Cabildo, sala, 7 p., azotea, 11x30, renta $ 250, hoy a 15.30, por divis. de condominio.

BELGRANO: casa vendo, Gl. Paz 455, sala, 3 p., baño, cloacas, $ 17.550, céd., dueño, Cabildo 2563, de 9 a 11 y de 15 a 17.

BILLINGHURST próximo a Charcas vendo esquina, negocio y 3 habit., 18.000 $. R. Brave, Corrientes 460.

CHARCAS 4836, altos y bajos, rematan el domingo, Leone y Relgosa. Lean avisos.

CONSULTENOS si va a comprar casa. Leone y Relgosa, Cerrito 340.

CASA RIO JANEIRO 1372, moderna, se vende. Visitese de 11 a 16, t. Cerrito 340.

CASA Rawson 1158 y Córdoba, 3 piezas, $ 4.900, a plazos, vendo.

CASA VENDO, Pringles al 200, 10x28, tratar Campichuelo 902.

CASA SE VENDE, AMAMBAY 525, tratar Billinghurst 28. v11

CABILDO 1610 y Pino, vendo petit hotel, desocupado, garage, cedulas.

CABALLITO, 10x44, sala, 4 piezas y galpón, vdo. a plazos, Añasco 122.

CALVAROSO Y LOPEZ REMATAN mañana [illegible]

CASA 3 PIEZAS, vdo. 8500 al contado, resto a plazos. Dto. Alvarez 1618.

CASAS y frac. de tierra vdo. con plazos, ocasiones, Sánchez; Rivadavia 863.

CASA VENDO, MALVINAS 827, TRATAR con el dueño.

CASA Y ESQUINA JUNTAS, VENDO; Carlos Calvo 3897-99.

CASA CON COMODIDAD y poco capital, dos c. Rivadavia, a vde., Manzoni 225. v10

CASA llave en mano, Lemos 130, vdo. dueño, Estomba 1084. v9

CASAS, terrenos, vendo, Floresta, plazos, Arecha, Rivadavia 10.110. v9

CASA Bmé. Mitre 2951, 8 habitaciones, se vende; visitarla hasta las 12. v9

CASA remato el 10 de abril, a las 17, base $ 37.500, rta. 680 $. Belgrano 1285. v10

CASA vendo, 5 hab., Pozos 810, $ 25.000; puedo visitarse de 9 a 11 1/2 y 14 a 17.

CASA VENDO, FACILIDADES DE PAgo, venta Gaona 2741.

CABRERA 5165, sala, 3 p., cloacas, adoquinado, céd., vendo, Lavalle 2815.

CAMPITO con población a 40 minutos de la capital, B. L., Tucumán 3733.

CASA 3 piezas, material, adoquinado, 11 por 28, Centenera 874, $ 3.500, Visítese.

CASA moderna, 14 habitaciones, altos, cédulas, vendo, Ecuador 587. v10

CALVAROSO Y LOPEZ, rematan mañana Castro Barros 633, sala, 4 dor., piscina, cocina, base $ 15.000.

CALVAROSO Y LOPEZ REMATAN mañana terreno, Av. Vértiz y Olleros, 15x50 vs. Base 18.50 v. c.

CALVAROSO Y LOPEZ REMATAN mañana T. y Tres 1146, 10x50, 3 dor., cloacas, base $ 9.000 a plazos.

CALVAROSO Y LOPEZ REMATAN mañana Av. Garay 3806/8, sala 3 dor., cloacas, base $ 8.000. Es regalada.

CALVAROSO Y LOPEZ REMATAN mañana V. Devoto, Moran 4981 esq. Allende, salón, 4 dor., base, $ 9.000 a plazos.

CALVAROSO Y LOPEZ REMATAN mañana Lavalleja 764, 10x60, casa de familia y galpón para fábrica. Base $ 12.000.

CALVAROSO Y LOPEZ REMATAN mañana terreno Centenera al lado No. 543, 10x67. Base $ $ v. c. a plazos.

CENTRAL, MODERNA, LISTA PARA habitar, 3 casas, altos y bajos, vendo barato, Gallo 651/53.

CASAS de 3-4 piezas, liquida 30 la Edificadora, con 1.000 $ adelantados y el resto a diez años, Planes 1048. v10

CON FRENTE A SANTA FE. HOY REmata V. P. Cacurí, casa que produce 16 o/o. Lea avisos.

CASA VDO., LOMAS, 3 hab., comed., coc. 20x55 vs., 5 c. est., part. cont., resto $ 100 mes; J. P. Sosa; Reconquista 268.

CON $ 2.500 CONT. Y $ 90 MENSUAL, vendo casita de 4 habit., en Floresta, Vinelli; San Martín 349.

CON 500 $ AL CONTADO Y 50 $ POR mes vendo casita 2 ps., desocupada, Pergamino 1104, dueño Homero 117.

CASA QUINTA EN BURZACO, CERCA de la estación, 5000 v. c., 6 piezas, galpones, molino, $ 6.000, Araoz 2574.

CASITA ESQUINA, toda comodidad, vendo por ausentarme, calle Aguirre número 1045.

CASA VENDO M. de ANDES 1413, 10x41; 8 piezas, luz eléctrica, adoq., pagó; tratar R. L. Falcón 5222. v9

CHACRA 25 hect. en Campana, F. C. C. A., sobre camino Capilla, terreno alto, entr. en acto, 13000, Piedras 1105. v9

CON $ 200 AL CONTADO, venderan casa Monte Dinero 3455, 3 habitaciones, el domingo, Marciales y González.

CASA MODERNA a todo costo, 2 piezas, comedor, baño, cocina y cloacas, vendo, San Pedrito 783. v10

CASITA SE VENDE BARATA, CALLE Darregueira 2424, en Valentín Alsina; tratar Rivadavia 3947. v10

CASA vendo, recién terminada, facilidad pago, son todo confort, ideal para novios, Añasco 1305, esq. Gaona. v9

CASA se vende, Garay 2127, con facil. de pago, consta de vestíbulo, 4 piezas y depend., tratar Cevallos 262, sin corredor. v9

CASA remato el 10 de abril, a las 17, base $ 37.500, rta. 680 $, mitad contado, resto a 12 meses, int. 7 o/o., Belgrano 1285. v10

CASA MODERNA, sala, 4 p., vestíbulo, $ 4700, cédulas y fácil. vende, Sarana 641, 7 Av. La Plata al 1900, tranvía 13 y 87, tratar con el dueño.

CAPITALISTAS, casa de renta, vendo, cerca Constitución, $ 1.200 mensuales, $ 20.000 a 30.000 al escriturar y el resto a larg. plaz., dat. a O'Gorman 49, Avellan. v10

COLEGIALES!... LLAVE EN MANO! Freyre 1344, casa moderna con amplias comodidades se vende urgente, tratar con el dueño en la misma. v9

CASA MODERNA, EN VILLA CRESPO, a 1 cuadra de Triunvirato. Sala, vestíbulo, comedor, 3 piezas, vendemos en pesos 17.000. V. S. Lobato y Cía.; Rivadavia 689.

CASA NUEVA, MUY LINDA, LLAVE en mano; Franklin 2062, sala, antesala, escritorio, comedor, office, hall, 5 dormitorios, baño, cocina con económica, etc. Decoración, parquets, vitraux, mosaicos finos, etc. Visítese; Arturo Barros, San Martín 459. v11

CHACRAS 23, AL NORTE DE SANTA Fe, de 300 hectáreas, en $ 10.000 cada una, condiciones de venta: $ 2.500 al contado y el resto a plazos, tierra especial para agricultura y ganadería, agua dulce a 3 metros, zona de alfalfa e invernada de hacienda, distante 1 legua de estación, entrega inmediata a los compradores, proporcionándoles semillas para la siembra. Banco Valentín B. María Lda., Suipacha 341. v9

DIRECTORIO 3040, 3 p., comed., baño, cocina, cloa., adoq. c/céd. y fac. vde. v10

EN V. DEVOTO, vdo. lote de 10x33, Liavallol 4862, trat. Reconquista 434.

EN BALLESTER, v. varios lotes, precios módicos y plazo, J. Alba, Cangallo 667. v9

EN LANUS, casa, Salta 4050, ver sección remates Magaldi.

ESTACION Belgrano R. buena casa adoq. $ 6000 y cédulas, A. Mayo 1485.

EN LOMAS, vendo cent. casa, 5 p., empedr. tranv. $ 7000, dño., Río Cuarto 1900, C. v10

EN V. PUEYRREDON, a 20 minutos de Retiro, vendo 6 lotes. Bolivia y Buzarco; tr. Charcas 1833.

EMPLEADOS!! OBREROS!! VARIAS casas centrales, en V. Urquiza, 7 a 18 mil $ c. fac. vden Lirusso, y Cía., Baunese número 2695.

EN VILLA DEL PARQUE, a 5 cuadras estación, vendo casa 2 hab. y depend., coy facilidades; datos a casilla de correo 674, sin corredores. v9

EN COLEGIALES, ENTRE la estación y Av. Cabildo, casa de 3 hab., etc., 10x44 vs., $ 14.200, se vende, 25 de Mayo 165, Casal Hnos. v9

EN EL REAL DE SAN CARLOS, VENdo hermosa quinta próxima a magnífica playa; Mucha arboleda. Chalet moderno. Facilidades. Sin corredores. Alfredo Idiart, Colonia, R. O. v11

FLORES, vendo casas y casitas, 1 a 4 c. Riv., déd., fac., tr. Nasca 439, A. G. v9

FLORES, vendo con cédulas, casa-quinta, 7 piezas, dependencias, Culpina 772/8.

FRENTE a la estación Colegiales, nueva, desocupada, remata Cacurí.

FLORES, Rivera Indarte 469, 9x56 v., adoq. pago, $ 8.500, Lafuente 64; dño.

GALPON DE 23x10, Y 3 PIEZAS, VENde con 2.000 $ adelantados y el resto a 10 años La Edificadora, Planes 1048. v10

GALPON, Plaza 939, vendo 1.600 varas, con casa 17.000 cédulas, da alta renta; Cacurí, Rivadavia 827.

HOY A LAS 17.30—Casa central, San Salvador 3985 y Medrano. Base, $ 5.750.—Marciales y González.

HOY A LAS 14.30—Av. Olivera entre Directorio y Tandil. Terreno, base $ 3 vara.—Marciales y González.

HOY, LOS HOTELITOS de las barrancas de Belgrano, 22.000 $, mitad a plazos, remata en los mismos V. P. Cacurí.

HOY A LAS 17—Casa moderna, Guisa 1629 y Paraguay, 6 habitaciones, 11x25. Base, $ 9.250 a plazos.—Marciales y González.

HOY A LAS 15.30—Terreno: Thorne entre Pedro Goyena y Convención. 10x33, adoquinado pago, entre palacios. Base, $ 12 vara.—Marciales y González.

HOY A LAS 16—Terreno Av. de San Martín entre Paramaribo y Cayena. 12x76, adoquinado, cerco y vereda. Base $ 3 vara.—Marciales y González.

HOY A LAS 16.30—Centro de Belgrano, Nahuel Huapí 2162; sala, 5 habitaciones, cloacas, adoquinado pago. Base, 10.000 pesos, a plazos.—Marciales y González.

JUNIN a 1 cuadra Santa Fe, vendo urgente casa de 10x55 varas, $ 45.000. R. Brave, Corrientes 460.

LACARRA esquina Rafaela y Yatay 246, venden Leone y Relgosa, Cerrito 340.

LEA MIS REMATES DE CASAS, V. P. Cacurí.

LIQUIDO en mensualidades, el lote esquina Deseado y Boyacá; datos casilla de correo 674; sin corredores. v9

LANUS, VENDO LIBRETA TERRENO perdiendo 500 $, hoy y mañana todo el día; escrit. 3, C. Pellegrini 622.

MENDOZA 3780 Y Forest, 3 pzas., adoq. pago, $ 5.300, dueño, Lafuente 64, Flo.

MAÑANA A LAS 17—Terreno Triunvirato 3508, esquina Acha y Rosetí. Base $ 5.55, la vara.—Marciales y González.

MAÑANA A LAS 15—Base $ 300, al contado. Monte Dinero 3455 y Orán, 10x48, 3 habitaciones.—Marciales y González.

MAÑANA A LAS 11—Casa Vidal 2850; 10x30, 3 habitaciones. Base, $ 2.350 a plazos.—Marciales y González.

MAÑANA A LAS 14.30—Casa con 3 [illegible] al corriente. Calle Orán 1186; 10x50 [illegible]—Marciales y González.

OLIVOS, vendo chalet de altos, moderno, mater. 14, 4 cuad. estac. Borges; Camaura 3181, F. C. C. A. v10

P. GOYENA Y THORNE, sal. 3 dor., com. vest., con céd., vdo. P. Goyena 647.

PETIT HOTEL EN BELGRANO, PROXIMO estación R., vendo con facil. de pago; tratar Pino 3302, de 10 a 15.

PETIT HOTEL recién constr., 1/2 c. plaza Flores, vendo o permuto por casas, Verbal 5207.

PIDAN PLANOS DEL REMATE DE LOS 24 lotes en Temperley, en 80 mensualidades, Vinelli, San Martín 345.

PAZ SOLDAN 4780, vendo, 2 p. y 1 chico, 1/2 cuadra tranvía, 20x25 v.; tratar Guarnaschelli, Rondeau 1646. v11

PASEOS de la Recoleta y en pleno Norte, Vicente López 1917 y Ayacucho, 10x37, con edificio que da 200 $, para liquidar, $ 20.000.

RIVERA y Gita Roy, mod. sala, 3 dor. etc. $ 15000, 1/2 cédulas, A. Mayo 1485.

RIVADAVIA 5400, a 1 CUADRA, MOderna, sala y 5 pzas., 10x34. Vdo. en 30.000 $; Rivadavia 1255, escrit. 214.

RUA—LA CASA QUE A VD. INTERESA la encontrará en nuestros avisos de tamaño. Buenas ubicaciones, bajísimas bases y cómodos plazos. Juan A. Rúa y Cía.

RUA—AL ALCANCE DE TODOS! A plazos, con cédulas y en mensualidades son las ínfimas bases de las casas y terrenos que remataremos mañana. Véanse detalles en los avisos respectivos.—Juan A. Rúa y Cía.

SAAVEDRA: Freyre 3525 y Tronador 3479 vdo. 1/2 en céd., dueño, Dorrego 1170. v9

SOLER 4120, VENDO espléndida casa, 7 dormitorios, comod. $ 22,000, Figueroa.

SE VENDE UNA CASITA BARATA, tratar con Boffa, Burzaco. v10

SADI CARNOT 749, entre Corrientes y Córdoba, remata Cacurí.

SE VENDE UNA CASA EN VILLA DEL Parque, Cuenca 2980, dirigirse a A. G. calle 7 - 580, La Plata.

SE VENDE UNA CASITA, 2 PIEZAS, cocina, baños, pieza servicio, terreno 580 vs. Rivadavia 6789; tr. Cervino 3383. v10

SE VENDE UNA CASA EN CASTRO BArros 1821, su propio dueño, a mitad de su valor, título perfecto.

SOBRE est. Devoto y 1 c. tranv. 86, v. mna. esq. 13x38 en 3000 $, J. Alba, Cangallo 667. v9

SANTA FE, Pacífico; para renta y vivienda, buena casa Arévalo 3364/66, mide 10 metros por 42 m., buena casa al frente y departamento independiente.

SE VENDE casa baja, amplia, flamante, sobre Santa Fe y el jardín Botánico, Acevedo 2445; 6 habitaciones principales; visitarla de 9 a 11 y 13 a 17. Trat. Lavalle 560, escrit. No. 2.

TRIUNVIRATO, Plaza 939, con cédulas, 1500 varas, galpón grande y casa, vdo.

TERRENO, tranvía Lacroze al frente, vendo 450 $, gran ocasión, Alsina 1408

TEMPERLEY, Cangallo 549, vendo hermosa casa, 5 habitaciones. Visítese.

TERRENO SE vende, en Cuba esquina Guaira, Moreno 977.

TERRENO 10x37, vendo Zapiola y Loreto, 10 $ v. c., Araoz 2574, Figueroa.

TERRENO CERCA Barrancas Belgrano con madera para una pieza, vendo 2.500 pesos; calle Independencia 2294.

TERRENO Larrazábal al 600, 10x50 liquido 600 $ al contado y 600 a plazos, adoquinado municipal, Rivadavia 5131.

TERRENO PALERMO, A 1 CUAD. Jardín Botánico, de 10x34 vs. Ugarteche entre Juncal y Las Heras; datos B. Martín 95, escr. 208. v11

URGENTE VENDO CASA 3 piezas y cocina, S. Martín, $ 4200, hoy y mañana todo el día; escrit. 2, C. Pellegrini 622.

VENDO linda casa en Banfield, C. Pellegrini 2047.

VENDO CASA, 3 p., coc., Alvarez Thomas y Av. los Incas; tr. J. Newbery 3513.

VENDO CASA EL CANO 3710, tratar Paral 649, facilidades de pago. v10

VENDO CASITA 3 piezas, 1 piecita, cocina, 50 v. fondo, Remedios 3762. v10

VENDO BUENA CASITA para matrimonio, subterráneo, tratar Rivadavia 4413.

VENDO casa chicha, en Banfield, verla hoy y lunes, Maipú 868.

VENDO, FLORESTA, terreno 20x35, parte contado, resto mensualidad, Orán 260.

V. URQUIZA, chaleta, casas y terrenos, centrales, todo precio, con céd. y fac. vden. Lirusso y Cía., Baunese 2695.

VENDO CASA SALA, 3 PIEZAS, adoq. pago, 5.000 a plazo y 8.500 al contado, Rosetí 631.

VENDO, CUENCA Y RIVADAVIA, casa y 3 departamentos de 2 p., b. c., 10x60, 18.000 $, con 10.000 c., Rivadavia 863, Reyes.

VENDO manzana de terreno en Villa Devoto, a 1 cuadra de estación, datos, Lavalle 1494, piso A, izq., de 14 a 18 hor. v9

VENDO dos casas con cédulas, sita Universidad 1263/69, tratar Vicytes 1244, Barracas al Norte.

COMPRA de CASAS, CAMPOS y TERRENOS

ATENCION! Casas de 3 o 4 hab., cerca tranv., c. Ferrazano, Uruguay 526. v20

AL CONTADO, HASTA 25.000 $ COMpro casita moderna, con sala, hall, comedor, 3 dormitorios, baño y pieza servicio. En Palermo, Caballito o dentro de Maza y San Juan. Dirigirse a R. de V., calle Belgrano 360, Morón F. C. Oeste.

BELGRANO, comp. urg., casa cerca Cabildo, Uruguay 534. Sivori. v10

COMPRO casa 2 a 4 piezas, Caballito o Liniers, direct., cartas Boedo 781. v11

COMPRO casa 2/5 ps. Caballito a Liniers, desocup.; prec. por cart. a Azul 67. v10

CASA de 3 a 5 piezas, con cédulas, compro; Curapaligue 578, Villegas.

COMPRO CASITA O TERRENO, DIrectamente, Avdn. San Martín 1515.

COMPRO 2 casas, 3 y 5 ps., Caballito a Flores, Homero 117, sin corredor.

CASAS, Río Janeiro por Corrientes, $ 22.000 a 25.000 $. Chacabuco 19, Martínez

CASAS EN ALMAGRO COMPRAN A. Santiso, Esmeralda 91.

COMPRO hasta $ 100.000, propiedad altos y bajos, 10 hab. y dep., radio Brasil, Av. Mayo, E. Ríos, Defensa; directo; datos por carta a A. Meyer, Moreno 781.

COMPRO CASITA DE 4 A 5 PIEZAS Y servicio, con facilidad de pago, no se admiten corredores, carta dirigida a L. P., Tucumán 1121, dep. 7, cuarto piso.

ONCE a Medrano y Flores, urgente compro casa, Cacurí, Rivadavia 827.

POR CUENTA DE COMPAÑIA EXTRANjera tengo orden de compra de casas chicas y grandes, terrenos relativamente centrales y chacras cerca de la capital, contesto en el acto, Elizalde, San Martín 92. v16

REMATEN sus terrenos, casas y campos por C. A. Figueroa, que obtiene los mejores precios, operación rápida; Araoz 2574, U. T. 1373, Palermo. v14

RUA—COMPRA CASA MODERNA, y amplia hasta 3 cuadras de Rivadavia del 4500 al 5500, rsta 40.000 $.—Comp. 4789

RUA—COMPRA EN FLORES CENTRAL hasta 4 cuadras de Rivadavia, buena casa de 5/6 habitaciones $ 30.000. Comp. 9790. Contestamos en el día.

RUA—NECESITAMOS CASAS PARA LA venta particular en buenas ubicaciones: Constitución, Palermo, Flores, Belgrano, etc. Nuestros pedidos de compradores son numerosos. Contestamos de inmediato.—Juan A. Rúa y Cía. Av. Mayo 563/72, de 9 a 18. v11

TERRENO, CALLAO A ONCE, CERCA Rivadavia, comp. Cacurí, Rivadavia 827

V. URQUIZA, urg., compro casa próx. estación, 2 a 5 hab., Olazábal 4735. v12

PRESTAMOS E HIPOTECAS

A BAJO interés doy dinero en hipotecas, rápido, de 1.000 a 150.000 $. Ferrer, Perú 589.

AL MAS BAJO INTERES, tenemos de $ 1.000 a 500.000 para colocar en hipotecas de 1 a 20 años, con o sin amortización. Contestamos en el día, sin gastos ni anticipos. Casa Rúa, Av. Mayo 568/72.

CREDITOS BANCARIOS, 25 amortización y cédulas del B. H. N. facilitan rápidamente Llanos Hnos., Chacabuco 78. v11

DOY $ 10.000 1ra. hip., Independencia núm. 3489.

DOY DINERO 1a. hipoteca, hasta 50.000 $. Sin corredor; informes, Bartolomé Mitre 475, of. 10, de 13 a 16. v10

EN 1ra. fraccionados, hasta 50.000 $. doy. C. Correo 359. Sin intermediarios. v9

ENRIQUE CERRI — B. MITRE N° 383. Préstamos bancarios con 25 o/o de amortización trimestral a comerciantes, industriales, hacendados y propietarios. Créditos con garantía de lanas. Créditos con prenda ganadera. Hipotecas por mensualidades, pagaderas en 5, 10 a 20 años, o a plazo fijo, para construcciones, compra de casas, campos; cualquier suma. v12

NEGOSITO en fracciones 50.000 $ en 1a. hipoteca; casilla de correo 674, sin corredores.

NECESITO 10 a 12.000 $ en 1a. al 12 o/o sobre propiedad en Banfield; Esmeralda 22, escritorio 3, de 13 a 18.

PRECISO $ 15.000 PARA ADQUIRIR RIco depósito mineral, Maipú 881.

PRIMERA HIPOTECA, casas capital doy 10 mil hasta 500 mil pesos, sin intermediarios. Carlos Calvo 3089, U. T. 3789.

SOBRE campos cerca capital, necesito 70 y 140.000 $ y $ 160.000, [illegible] Tamborov y Cía., Montevideo 1179.

COMPRA Y VENTA DE CARBON LEÑA Y PETROLEO

CORRALON LEÑA por vagones, Dias, Cerrito 23.

[illegible]

ARRENDAMIENTO DE CAMPOS Y NEGOCIO DE HACIENDAS

CAMPO VIRGEN. OJO COLONOS: EN estancia "La Blanca", a 1 legua de Argentina, F. C. C. A., se arriendan 5.000 cuadras campo virgen inmejorable para trigo, lino y maíz, contratos liberales por 5 años a dinero y al tanto por ciento. A colonos que deseen al tanto por ciento, teniendo animales y herramientas, se les facilita semillas y un tanto mensual en dinero para manutención. Para revisar y tratar dirigirse a administración de "La Blanca", en Argentina, F. C. C. A., por datos, Salta 138, Buenos Aires. v10

DESEO arrendar 300 hects. más o menos, de buen campo, con población; ofertas por escrito, a A. A. C., Corrientes 626. v9

DESEO ALQUILAR 1 o 2 hects. con habitación, p. criadero, hasta 3 horas capital, p. carta a V. B., Belzú 1731, Olivos. v11

DESEO arrendar 10 a 30 hect., población, hasta 5 horas capital. Informes precio D. B., Bomselaar, F. C. S. v10

DESEO ARRENDAR FABRICA DE QUEsos, bien instalada, sola o con más de 100 ó 300 hectáreas buen campo; dirigirse por carta a R. H., calle Tucumán número 307, Buenos Aires.

EN RAUCH, SE ARRIENDAN FRACCIOnes de campo de 500 a 3000 hectáreas, aptas para ganadería o agricultura; tratar Administración de Propiedades Banco de la Provincia de Buenos Aires. v9

EN Gral. BELGRANO, PROXIMO A ESTación Gorchs, arriéndanse 3.000 hects. alambradas y divididas en 9 potreros, con buena y amplia casa chalet, otra población, 3 galpones, molinos, tanque, brete, monte etc., tratar E. G. Petroli; Lavalle 975.

HECTAREAS 1.300, con 300 rastrojo maíz, campo muy bueno para cría, disponible, 5 potreros, tanque, molino, población agua excelente a 2 1/2 leguas de Gral. La Madrid, arriendo con contrato, 12 $, tratar Florida 351, escrit. 42. v9

MEDIA LEGUA DE CAMPO en fracciones o en un solo lote, al Sur de Córdoba, 1.900 hectáreas alfalfado, 7 potreros, 4 molinos, se da para tambo a dueño de lecheras. Aumento, gastos y ganancias a medias. Por informes a Guillermo Abemark, Italó, F. C. P. v9

OJO, COLONOS! En Colonia "La Turca", a 1 legua del importante pueblo de Arrecifes, F. C. C. A., se arriendan 700 cuadras de campo inmejorable para lino y maíz. Contratos liberales por 5 años. Informes y tratar dirigirse a A. Escoda, Hotel Comercio, en Arrecifes. F. C. C. A. v9

SE DA EN ARRENDAMIENTO 1500 hectáreas alfalfadas especial para tambo a 5 horas de F. C. O., dividido en 8 potreros, hay 3 poblaciones, molinos y jagüeles, por 4 años; tratar calle Lavalle 1263, 3er. piso, escrit. 42, de 9 a 11 o 15 a 17 horas.

VENDO 1000 NOVILLOS 2 años, NECOchea, a 105 $. Calzada, Florida 32. v10

COMPRA Y VENTA DE ALHAJAS Y PIEDRAS PRECIOSAS

ALHAJAS vende, facilidades a empleados públicos. "El Ideal", Azcuénaga 735. v10

ALHAJAS finas compro, platino, brillantes, perlas, Esmeralda 686. v9

ALHAJAS FINAS, paga bien joyería Mignon; Esmeralda 416. v9

ALHAJAS 20 MENSUALIDADES, vende casa introductora a empleados públicos of. del ejérc. y Armada, La Comercial, Av. de Mayo 1034, U. T. 4362, R. v12

COMPRO brillante y perla; El Rajah, Suipacha 694; U. T. 5038, Libertad.

LA DIAMANTINA, compra alhajas, brillant., p. b. Suipacha 521, T. 5740, R.

LA PARISIENNE paga más que nadie, alhajas y títulos. Esmeralda 446. v9

COMPRA DE MUEBLES, ROPAS Y OBJETOS VARIOS

A 85 PAGO trajes, 85 muy usados, U. T. 5565, M., Ombú 412; Gregorio. v14ab.

A BLEJMAN, Corrientes 3242, U. T. 5170 M., compro muebl., pianos, obj. v9ab.

A 85 pago trajes, usados 65, varios; U. T. 1440, Lib.; Lib. 324. Gregorio. v10

A 85 $ PAGO trajes, muy usados 85 $. U. T. 6494, Mit., Mauricio, Ombú 568. v21

A RAMON, compro muebles y sueltos, pianos, rop. U. T. 3350, M., B. Mitre 1764 v9

A JAIME, Lavalle 1646, compro muebles, pianos, objetos. U. T. 4096, Libertad. v9

A JACOBO, $ 85 PAGO trajes, muebles, U. T. 5169, Mitre, Lavalle 2382. v9

A $ 85 PAGO TRAJES y calzados, U. T. 4217, Mitre; Ombú 417, Samuel. v8

A NGEL, compro muebles, pianos, obj., Tucumán 2232, U. T. 4646, Mitre. v9

A SIMON, compro $ 85 trajes, muebles, U. T. 4865, Mitre, Ombú 485. v11

A TITO, Corrientes 2048, muebles, pianos, etc., compro; U. T. 4935, Lib. v17

A SANTA FE 1880, U. T. 912, Palermo, mueb., pianos, obj., comp. Banck. v9

A U. T. 2807, Lib., compro ropa usada de señora, hombre, Junín 467, Ramón. v9

A PEDRO, compro muebles, pianos, obj., S. Juan 1090, M piso, U. T. 380, B. O. v19

A 7628 LIB. compro muebles, pianos, Corrientes 1880, Jorge. v9

ADOLFO, 75 trajes usados 65, comp. m., Lavalle 1177, U. T. 2658 Libert. v9

A JOSE, Libertad 415, U. T. 1506, Lib., pago hasta 80 p. trajes usados. v9

ALBERT: Corrientes 1760, muebl., pianos, etc., compro; U. T. 4444, Libertad. v16

A SIMON, U. T. 6552, Mit., compro muebles, pianos, objetos. Paso 257. v12

ARIS compra mobiliajes, sueltos y pianos, U. T. 2192, Mit., Corrientes 2562. v15

ALTO PAGO MUEB., PIANOS Y OBjetos, Vich. Triunvirato 243, U. T. 2048, Mitre. v9

ESCRITORIO AMMERICANO SE COMpra, Río de Janeiro 1801.

MOBLAJE COMPLETO a familias que se ausentan, pago en el acto. A. Alegre Uruguay 526, U. T. 1630, Lib., de 13 a 17 v13

INSTALACIONES Y ACCESORIOS PARA NEGOCIOS

ARMAZONES, farmac., cafés, cigarr., ocasión, carp. italiana, Sarmiento 1816. v9

ARMAZONES, mostradores, almacenes, instalac. farmacia bar. E. Ríos 276. v9

ARMAZONES zapatería o librería liquido, Monroe 2567. v8

ARMAZONES, tabiques, mostradores farmacias, barato; Bmé. Mitre 1870. v3

ARMAZONES boticas, instal. general, liquido, carp. italiana. Corrientes 1952. v9

ARMAZON CON CAJONES TAMBOR Y hojas vidriera, división comestibles y cajón vidriera, vendo, Piedras 320. v9

ARMAZONES, mostradores estaños, flambreras niqueladas, sillas, mesas, balanzas, básculas, fideeras, heladeras, zócalos, billares, tabiques, molinillos, útiles para negocios, vendo ocasión, Bmé. Mitre 2209. v9

ARMAZONES, mostradores, paneras, zócalos, puertas cancel, billares, máquina café y helados, vitrinas, flambreras, molinillos, cortadoras fiambres, divisiones, básculas y balanzas, mesas, sillas y cualquier mueble y útiles p. todo neg., vende de ocasión Casa Spina, Corrientes 1427. v9

ALFONSIN, SARMIENTO 1646, HAY DE todo: armazones, estanterías, mostradores, sillas, mesas, vitrinas, billares, zócalos, canastos, balanzas, fideeras, paneras, escritorios, tabiques, cajas hierro, dormitorios, comedores, muebles, útiles para bares, restaurants, confiterías, almacenes, panaderías, lecherías, peluquerías, cigarrerías.

CARPINTERIA mecánica, instalaciones para cafés, biógrafos, escrit., etc., pidan presup. F. Lacroze 3355, 3463 B. v11

SE VENDE ESTANTERIA completa, de almacén; Pasaje España 1209, Vitorugo

SE VENDEN INSTALACIONES de tienda, buen estado, precios módicos; dirigirse Reconquista 1024. v9

SE VENDE REGIO MOSTRADOR CON tapa mármol y regias instalaciones de lechería; Córdoba 1107.

VENDO ARMAZONES PARA BAR O café; Warnes 1535. v9

COMPRA Y VENTA DE NEGOCIOS

ALMACEN vendo o permuto, Juan Solari; balanc. público, Moreno 2200. v10

ALMACENES Y CAFES buenos vendo o permuto, Alsina 489. J. R. Campus. v10

ALMACEN central, único, muy bueno, a pba., vde. Ardáiz, Talcahuano 337. v9

A PIAZZA, LOS MEJ. ALMAC, cafés, rest., hoteles; Tucumán 877. v8

ALMACEN central vendo, p. capital, ideal matrimonio, San José 258.

ALMACEN ramos generales a 8 horas de tren, cap. 50.000 $, otro campo de Mayo $ 6.000, vendo; Talcahuano 467.

ALMACEN único, 4 esq., armazones casa, cap. 4.000 $, comod. flia., trabaja mucho; Victoria 1970, Pascual.

ALMACEN, INSTALACION CASA, ALquiler barato, vendo; calle Miller 3101, Villa Urquiza. v10

ALMACENES, cafés, restaurants, cervecerías, panaderías, neg. buenos y variados vde. muchos, Masan y Nimo; Sarmiento 2072

ALMACEN con estantería, vendo a balance por ausentarme, buen diario, Fraga núm. 1476. v11

A OUTERELO, vende: café el mejor del centro, 80.000 $ y otros de menor valor; hoteles de distinto capital y en todo radio; pensiones, confiterías y todo negocio; pida informes en mis oficinas, Rivadavia número 714.

BAR, frente teatros, cap. 12.000, a toda prueba, vendo, Uruguay 89.

BIOGRAFOS, afamadísimos, vendo 1/2 a plazos. 1 mes a prueba, Uruguay 89.

BUENOS ALMACEN., BARS, rest., negocio gral. ofrece Vaccaro, Salta 164. v11

BUEN hotel vdo. Plaza Constitución. Juan P. Sosá, Reconquista 268.

CIG. central, 1 dec. dir., alq. 120, y toda prueba, 25 oc. 4.500, Uruguay 89.

CIGARR. salón de lustrar, con casa a bajo precio, vendo, Rivadavia 1867.

CIGARRERIA y librería, se vende [illegible]

CAFE contraltísimo, posición excepcional, véndese, 16.000 $, Costas, S. Fe 1580.

CAFES, hoteles en todos radios de la capital, vendo, Talcahuano 447.

CAFE restaurant se vende, por ausentarme. Paraguay 946.

CASAS PENSION, céntricas, poco alq., vende; tr. C. Pellegrini 622, escrit. 5.

CASAS pensión por Avenida, Maipú, Esmeralda, Lavalle, Congreso, vdo., Alsina 650

CASA PENSION REGALO, 3.500 $, 10 piezas, alq. barato, Victoria 1970.

CAFE, LUNCH, CERVECERIA, SE VENde; Patricios 1601. v10

CIGARRERIA, ag. lotería y librería, se vende. Bernardo de Irigoyen 1091.

CIGARRERIA y salón de lustrar, bien ubicado, vdo. Ardáiz, Talcahuano 337.

CIGARRERIA, librer., juguet., se vende, (sin intermediarios), Chacabuco 1095. v9

CHOCOLATERIA vendo, facilidades de pago. Tratar Lavalleja 203. v10

CAFE próximo Av. Mayo, alq. 260 $, única ocasión, vendo, Salta 154. v9

CERVECERIA y restaurant se vende, tr. en la misma, Leandro Alem 716. v9

CAFE VENDO EN LA BOCA, 1500 $ disgusto socios, buenas ganancias; Victoria 1970.

CIGARRERIA, LOTERIA, VENDO, LOcal grande, sirve para cualquier negocio, Martín García 407.

CIGARRERIA, lotería, mensajería, salón de lustrar, vendo $ 2200, en mercado, direct., Rivadavia 2383.

DESPACHO PAN y factura, vendo, lo mejor de Pmo., 800 $, Cabrera 4205 v10

DESPENSA Y QUESERIA, SE VENDE, poco capital; Defensa 1651. v10

DCHO. PAN, confit., trabaja bien, 3 habit., con facilidad, Pueyrredón 1173.

DESP. pan chiche, deja libre 16 $. vdo. tirado por irme; Larrea 434, dep. 2. v9

DESP. PAN, fact., sucursal, alq. 60 $ diario 130 k., dueño; Rivadavia 1525. v9

DESPENSA, 1/2 cuadra feria, poco cap., comod. para familia alq. reducido, se vende, Santa Magdalena 682. v9

DESPACHO de comestibles, poco capital, comodidad familia, único en las 4 esquinas; Azul 668, Flores.

EMPRESA LA TRIBUNA, de cloacas, vendo por tener que ausentarme a Europa, urgente; Alberti 1033. v10

EX MOZOS de café, disponiendo de 5 a 20.000 pesos, comprarían confitería, café o almacén. Ofertas a casilla de correo 674. Sin corredores. v9

FABRICA DE SODA, poco capital, vendo por enfermedad, Paraguay 2531. v10

FARMACIAS capital e interior, vde. R. M. Negrete. Libertad 477, de 14 a 18. v11

FARMACIAS. CAPSULAS DE PLATINO puro, según ordenanza, se fabrican, calle Cangallo 1331. v11

FARMACIA en población cercana a la capital, se compra, dirigirse por datos droguería P. Soldati y Cía., Rivadavia 2284.

FABRICA de calzado, instalación completa de máquinas Goodyear, vendo, Almagro 951. v9

FOTOGRAFIA. BUENAS ENTRADAS y barata, en pueblo prov., por no poder atender, vendo. Carta a Martina, España 208, Junín, F. C. P. v10

GARAGE SE VENDE, ALQUILER 136 $, por no poderlo atender su dueño; tratar Maura 3951.

HOTEL, 110 hab. y buen com., a la calle, entr. m. 2.500, vdo. Talcahuano 467

HERRERIA con buena clientela, vdo. por ausentarme; Villegas esquina Santa Fe, San Justo F. C. O. v10

HOTEL, confitería y bar vendo, buena clientela, conveniente verlo, a 2 1/2 horas de Bs. As. Razón Bustamante 1282

IMPRENTA CHICA, que trabaja, vendo barata, Somellera 848 (Adrogué).

LUNCH, café, desp. completos y minutas, vdo. 800 tomo socio, Belgrano 1548. v9

LUNCH, cocol., antiguo vdo. 1500 $ por ausentar. urg., dño. Rivadavia 1525. v9

LECHERIA vdo. por enfermedad, hay comodidad, Independencia 1870. v9

LUNCH, café leche y comid., vdo. 650 $, o t. socio, soy solo; Larrea 434, d. 2. v9

LECHERIA barata, tratar con dueña, José E. Uriburu 643, al. Corrientes 2200.

LUNCH, restaurant, vendo 650 $; un chiche, ocasión; Pozos 275.

LUNCH, chocolatería, gran despacho, antiguo, vendo, regal., ocasión, Moreno 650.

LINDO CAFECITO, buen despacho, alq. 60 $, vdo. 900 $, verlo Belgrano 1869.

LIBRERIA Y PAPELERIA SE VENDE en barrio de colegio y comercial, con buenas referencias comerciales; dirigirse a Pablo Iglesias, Ecuador 1334.

OJO SE VENDE una carbonería, Emilio Mitre 121. v9

OJO: VENDO PELUQUERIA cigarrería por no poderla atender, E. Ríos 1580. v2

OCASION: VENDO PELUQUERIA POCO capital, por no ser del oficio. Tratar Venezuela 3540, de 11 1/2 a 12 1/2 y después de las 17. v9

PANADERIA con 3 hornos, frente Av., 20 b., vdo. a prueba, Sarmiento 2311. v9

PANADERIA 2 hornos, 12.000; otra Belgrano 4.000 y otras, Pueyrredón 1176.

PANADERIA VDO. urg., 5.500 $, trab. 7 bols., otra sin rep., 8.500 $, Victoria 1890

RESTAURANT aprop. p. 2 socios o matrimonio, vendo, Talcahuano 467.

RESTAURANT a toda prueba, buen contrato, vendo urgente, Alsina 680.

RESTAURANT vendo con seis canchas de bochas, grandes comodidades, alquiler baratísimo, al lado de una estación tranvía, tratar Corrientes 266. v2

SE VENDE UNA lechería en L. de Zamora, tratar en la misma, Laprida 85. v9

SE VENDE despacho de pan y comestibles, San Salvador 4325. v8

SE VENDE NEGOCIO de tienda, con poca mercadería y llave; México 3000. v11

SE VENDE ACEITERIA y comestibles mercado San Cristóbal, pto. 90.

SE VENDE, ver Victoria 1690, cafés, rest., cig., desp. pan, etc.

SE VENDE depósito de huevos y aves con buena clientela por disolución de sociedad, Ramón L. Falcón 2379. v10

SE VENDE NEGOCIO DE ALMACEN Y despacho de bebidas, poco capital, instalación de la casa, poco alquiler, 180 $, a balance; Estados Unidos 4202. v9

TALLER mecánico automóvil, 12.000 $, compro, p. carta, C. C., Alsina 331. v9

TALLER electro-mecánico, vendo ocasión; por carta, Garay 324, L. F. v11

TALLER de herrería, en marcha, compro. ofrezcan por escrito a Luis Estrada, casilla correo 1028. v6

TAMBO VDO. 380 CABEZAS, id. útiles, cedo contrato 3 años, 415 hec. campo esp., grandes mejoras, hora y media capital, al señor Ramírez, San Martín 740, Luján. v10

URGENTE vendo quesería y afines, apto para despensa, barrio central, alquiler 160 $, hay comodidad familia. Por carta a A. B., casilla de correo 674. v9

VDO. FABRIQUITA de medias, máq. Brintom, Messier, S. Peña 160.

VENDO EL TAMBO VENEZUELA NUmero 858.

VENDO carbonería por no poderla atender; calle Bolívar 943. v10

VENDO urgente taller de cigarros. Es una picbincha; Pasco 1561.

VENDO restaurant, urgente. Tratar calle Atacama 92. v11

VENDO cigarrerías, fondas, pensiones, panaderías, carnicerías, a pr., Alsina 680

VENDO DESP. PAN, ALQ. 55, HUMBERto 1 2502. v8

VENDO a balance, cigarrería, lotería y salón de lust. est. Perú, subterráneo

ZAPATERIA vendo, buena clientela, barrio comercial, ocurrir Brasil 1229.

AVISOS COMERCIALES

AVISO CON INTERVENCION OFICINAS Peinado y Bertelli, Alsina 680, vendí mi carnicería, Perú 619. Recl. 3 días v11

AVISO AL COMERCIO haber vendido mi negocio de despacho de pan y comestibles de Vicente González al señor Manuel Fernández, San Juan 1468. v9

AVISO AL COMERCIO HABER COMprado el negocio de cigarrería y librería situado en la calle Perú 806, de propiedad del Sr. Rodolfo Petrini. Reclamos dentro de 3 días.—Cándido Pérez. v10

AVISO AL COMERCIO: Por E. Loizo y Cía., S. Peña 230, vendí a Francisco Vázquez y Emilio Aris, mi negocio de lechería sito B. de Irigoyen 1651. Reclamaciones 3 días.—José Martínez. v9

AL COMERCIO: Aviso que por intermedio de los señores E. Alvarez y Cía., Moreno 650, U. T. 2675, Avda., vendí mi lechería Garay 606, al señor C. Souza. B. Aires abril 9 de 1921. Angel Bazán. v11

AL COMERCIO: CON INTERVENCION de los balanceadores y martilleros públicos Castelli y Pla, oficina Pellegrini 430, hemos vendido al señor Pablo Pernet la casa de pensión sita Lavalle 1479; reclamaciones a 3 días.—A. Sengel de Pust.

AVISO AL COMERCIO QUE HE VENdido mi negocio de almacén de comestibles y bebidas, sito Rondeau 3302, se atienden reclamos dentro de los 3 días. Compradores: Angel López y José Lecturia, vendedor: Bertoldo Zarategui. v21

AL COMERCIO: Con intervención de los balanceadores y martilleros públicos señores Castelli y Pla, oficina Pellegrini 430, hemos vendido a la señora M. Vda. de Vidal, el restaurant Bustamante 2416, libre de gravamen; reclamaciones 3 días. Vendedora: J. Currás.

AL COMERCIO: POR ANTE ESCRIBAno Ricardo Conde Salgado, hemos disuelto la sociedad "Saunders y Malano", quedando a cargo del activo y pasivo el socio Benito Malano; reclamos 3 días de la fecha. En Díaz Vélez 4446. Buenos Aires, abril [illegible]

AVISO AL COMERCIO, que vendí mi depósito de vinos, al señor Gabriel Biscialle, Ituzaingó 1375, S. Fernando. — Victorio Gasparotto. v10

AL COMERCIO: Bajo inventario tasación practicado por el balanceador y rematador público señor Francisco Bianchi, Moreno 1256, he vendido al señor Carlos Elena, mi almacén ubicado en Avellaneda, calle García 403, esq. Díaz. Reclamaciones tres días de la fecha, 9 de abril de 1921. Victorio Buraksky. v22

AL COMERCIO. — Con intervención inventario tasación practicado por el balanceador y rematador público S. Vaccaro escrit. Salta 154, U. T. 4650 Riv., he vendido al Sr. Darío López mi negocio de almacén denominado el Aguila, Viamonte 901, esq. Suipacha. Los que se consideren con derechos a reclamaciones, deben interponerlas ante el suscripto vendedor Manuel Abad.—Buenos Aires, abril 9 de 1921. v11

AL COMERCIO—AVISO QUE HE COMprado bajo inventario y tasación practicado por el balanceador y martillero público señor Juan Solari, escritorio Moreno No. 2200, esq. Pasco 312, el negocio de almacén de comestibles y bebidas, calle Cramer No. 2500 y esquina a la de Monroe 2902, al señor José Ois. Reclamos 3 días a contar desde la fecha. Buenos Aires, abril 8 de 1921. Comprador: Felipe Felippelli. v10

AL COMERCIO AVISO, CON INTERvención de los martilleros públicos Sanoño y Fernández, oficinas Talcahuano 467, U. T. 6773, Lib. Vendimos nuestro negocio de café y billares, sito en esta capital, calle Entre Ríos No. 1236, al señor Julio Lafforgue, los que se consideren con derecho a reclamo, se atiende por el término de 3 días. Buenos Aires, abril 8 de 1921. Albiti Hermanos, vendedores. v10

AVISO AL COMERCIO QUE BAJO INventario tasación practicado por el balanceador y martillero público, señor Adolfo Giunta, oficina Alberti No. 1059, U. T. 3950, Mitre, hemos vendido libre de todo gravamen, nuestro negocio de almacén de comestibles y bebidas, ubicado en esta capital, calle San Juan No. 2399 esquina a la de Matheu, a los señores Francisco Rodríguez Hermano y Zapico. Las reclamaciones deberán hacerse dentro de los 3 días de la fecha, B. Aires, abril 7 de 1921.—Gonda y Hermanos, vendedores. v9

AL COMERCIO — AVISAMOS que bajo inventario y tasación practicado por el balanceador y contador público señor Mariano Ardáiz, oficinas Talcahuano 337, U. T. 72, Libertad, hemos vendido al señor Alfredo García, nuestro negocio de almacén de comestibles y bebidas sito en esta ciudad, calle Estados Unidos No. 2000, esq. Sarandí. Reclamaciones contra el expresado negocio, dentro de los 3 días de la fecha, Bs. Aires, abril 9 de 1921. Frieiro y Barros. v11

AL COMERCIO — AVISAMOS que bajo inventario y tasación practicado por el balanceador y contador público señor Mariano Ardáiz, oficinas Talcahuano 337, U. T. 72, Libertad, he vendido al señor Serafín Couceiro, mi negocio de almacén de comestibles y bebidas, sito en esta ciudad, calle Paraguay No. 1299 esq. Talcahuano. Reclamaciones contra el expresado negocio, dentro de los 3 días de la fecha. Buenos Aires, abril 9 de 1921.—Juan Cagnoli. v12

AVISAMOS AL COMERCIO QUE DE COmún acuerdo se ha disuelto la firma social establecida con caf. bar, Sarmiento 1031, de los señores Marchionni y Semorile, haciéndose cargo de la parte del activo solamente del señor Marchionni el señor Ulla Cichero, el que se hace cargo desde la fecha. Atenderemos todas reclamaciones que hubieran sobre dicho negocio dentro de los tres días de la fecha. Abril 7-1921. Siendo el nuevo rubro social Semorile y Cichero. v2

AL COMERCIO AVISO QUE BAJO INventario y tasación practicado por el balanceador y martillero público Sr. Alberto C. Delfino, esc. part. Thames 1119, U. T. 1738, Palermo, he vendido a los señores Roque Dragoni e hijo Roberto, mi negocio de almacén de desp. comest. y bebidas, en esta capital, calle Melo No. 2003, esq. Bustamante, los que se consideren con derecho a reclamaciones contra el negocio referido, podrán presentarse dentro del término de 3 días de la fecha. 8 de abril de 1921. Vendedor, Antonio Pascuzzo. v11

AL COMERCIO AVISO QUE BAJO INventario tasación practicado por el balanceador y rematador público señor José A. Mosa, con oficina en la calle Reconquista No. 268, U. T. 1807, Av.; C. T. 1345, Central, he vendido a los señores Isaías Fernández y Alberto Rey, un negocio de mi exclusiva propiedad que en el ramo de almacén de comestibles y bebidas tengo establecido en esta capital calle San Salvador No. 4601, esq. Malabia; todo reclamo contra dicho negocio debe hacerse dentro de los 3 días a contar desde la fecha. Buenos Aires, abril 9 de 1921.—Manuel R. García, vendedor. v11

CAPITALISTA c. 10 o 20.000 $ se necesita p. amp. indust. prod. C. del correo 1848.

CON 4.000 $ PRECISO SOCIO PARA industria de fácil entendimiento, en marcha, tiene mucho consumo, buena utilidad, Rincón núm. 1265.

GARAGE: necesito socio o traspaso contrato por ausentarse para Europa, comodidad taller mecánico, flia.; Olleros 3976

HEMOS vendido a la señora María Riboli el negocio de chanchería y despacho de bebidas hoy 7 de abril. Reclamación 3 días. Vecchio y Callera, Firmat, F. C. C. A.

KALEZESKY y SOSKIN, establecidos en la calle Azcuénaga 275, comunican a sus numerosa clientela que ha dejado de pertenecer a la misma el señor Morixe Spender; reclamaciones dentro de los 3 días. v9

LABORATORIO: QUIMICO ALEMAN, con muy buenas relaciones con la industria del país, desea asociarse con químico que tenga laboratorio, para hacer análisis industr. y est. proyectos. Bucarelli 2033. v19

MECANICO desea sociedad con pequeño capital o compra pequeña herrería, o alquila en el campo; dirigirse a M. O., posta restante, Rosario de Santa Fe. v10

PEDICURO con consultorio instalado, ubicación inmejorable, asociaría pedicuro o manicura relacionado, muy buenas condiciones; por carta a M. C., Cevallos 121.

SOCIO para imprenta, 4000 contado. Touring 135953, Poste Restante.

SOCIO corredor de vinos, con pequeño capital, preciso. Rafaela 3615.

SOCIO SE NECESITA, CON 20 A 30 mil pesos, para una fábrica chocolate establecida, inf. San Eduardo 50, Violante.

SOCIO PARA CARNICERIA Y CHANchería, busco, datos Alvarez, Sáenz Peña núm. 160, depto. B, 4.o piso.

SOCIO ACTIVO O COMANDITARIO, SE necesita, de 50.000 a 100.000 $, para industria única en su ramo en toda América. Pido y doy ref., capital garantido, por carta únic., G. Weller, Pondarco 339. v11

VENTA DE MUEBLES EN GENERAL

A $ 100 dormit., $ 50 roperos, 15 $ camas, 25 $ lavatorio, Rivadavia 5109. v14

A 100 $ DORMITORIO, comedor 120, sala 50 $ sueltos; B. de Irigoyen 1378. v9

ALOS NOVIOS liquido comedor y dormitorios, Sarmiento 1118. v9

A CORRIENTES 2451, liq. comedores, dormit., escritorios y sueltos. v9

ATENCION! Dormitorios roble $ 225, comedores a $ 200; Talcahuano 479. v9

ADQUIERA LOS muebles en 10 ó 14 mensual., sin interés Cangallo 1143.

A LOS NOVIOS entregamos muebles a 10, 12 y 14 mens. Cangallo 1143.

A PRECIOS reb., muebl. con fac. de pago: Mueblería América, B. Irigoyen 944

ATENCION! Dormitorios a $ 126, roperos, upar. a 50 $, com. 18, Talcahuano 473.

A SOLO 1/2 de precio, Sueyro y Cía., Cerrito 458, venden dormitorios, comedores, salas, vitrinas, artefactos, espejos, etc.

A CANGALLO 1143 DEBE ACUDIR TOda persona económica, para adquirir muebles a largos plazos.

A EMPLEADOS NACIONALES, DE ALto comercio, municipales, muebles en 10 a 14 mensualid., Cangallo 1143.

A DOMICILIO OBTENDRA EN 14 HOvas muebles en 10 a 14 meses, a plazos; Cangallo 1143.

A LA EXPOSICION SARMIENTO, LIQ. regios comedores y dormitorios, Salas, escritorios, vestíbulos y sueltos, muebles sólidos, elegantes y bar., Sarmiento 1118. v9

ACUDAN A LA ANTIGUA MUEBLERIA Colón y se convencerán de que es la única donde puede comprar bueno y barato con facilidades de pago, Cangallo 1036.

A CREDITO, SIN FIADOR, MUEBLES para empleados de Banco, ferrocarriles y al personal doc. del C. N. de E. radicados en la capital o interior; operaciones en el día. Mueblería Colón, Cangallo 1036.

ASOMBROSA liquidación de dormitorios, comedores, salas, vestíbulos, escritorios, juegos cuero, cajas hierro, arañas, adornos, mesas, sillas, máq. escribir, muebles sueltos, etc. Verdaderas ocasiones. Esmeralda 65 al 69, Vernengo e Hijo.

BUEN DORMITORIO matrimonial, 225 $, guardarropa desarm. Moreno 3160. v9

BIBLIOTECAS, escritorios, muebles para oficina, ocas. Victoria 981. v11

BIBLIOTECAS, escritorios, archivos, juegos cuero vendo ocas. Av. Mayo 1031.

BILLARES inmejorables, N. A., surtido en accesorios y paños a precios reducidos, torneo de bolas marfil 1 $. Salta 525.

BUENOS billares completos, heladera cafés, sillas, divisiones, liquido; Cerrito núm. 458.

BILLAR COMPLETO con taquera, bolas y palillos de marfil $ 350 vendo, Tacuarí 1524, de 14 a 17.

BUEN COMEDOR, 3 dormitorios, pianos, camas bronce, camas hierro, sala, sillones, carpeta felpa, ropero, mesas, máquina coser Singer, vestíbulo, heladera, cuadros, reloj, ventilador, aparador, calefacción, espejo dorado, alfombras, vendo suelto, particular: Salta 564.

COMEDOR USADO, BUEN ESTADO, vendo particularmente; Maipú 445.

CAMAS a 15, lana lav. 0.75, col. 1.60, [illegible] Irigoyen 554.

COMEDOR 180 $, dormitorio 185 $, guardarropas [illegible]

VENTA DE MUEBLES EN GENERAL

COMEDOR completo, fino, marquetería y bronces, nuevo, Moreno 3160. v9

CAJAS DE HIERRO, liq. desde 95 $ grandes ocasiones; Victoria 981. v11

CAMAS esmalt. p. fabr. lana esp. 0.80 k. col. fino $ 2 met. Defensa 722. v9

COMEDOR y biblioteca, sin uso, vendo urgente. Catamarca 1356. v9

COMEDOR, dormitorio, mesas, sillas vdo. muy barato, particular, Salta 567. v9m

CAJAS de hierro, buenas marcas, tengo varias, ocasión, Av. Mayo 1035.

COMEDOR caoba y roble, dormitorio vendo particular, Tacuarí 1126. v11

COMEDORES, dormitorios, salas, vestíbulos, vendo ocasión, Av. Mayo 1035.

CON POCO dinero podrá usted adquirir en la casa Sueyro, Cerrito 458, cualquier mueble para su casa.

CAMAS LAQUE, CON ELASTICO 1 PLAZA, 24 $, bronce desde 85; id 2 plazas 155; lana desde 1.40 k. cotinez, colchones, composturas. Soliciten catálogos y precios a la fábrica Moreno, Cangallo 1030. U. T. 5485, Rivadavia; Coop. T. 420 Central.

CAMAS DE HIERRO y de bronce, no compren antes de visitar nuestra fábrica; vean los precios:
DE HIERRO, 1 plaza, c. Imperial $ 25
DE BRONCE, 1 PLAZA . . . " 75
HECHURA ESPECIAL . . . " 90
Lana lavada a 0.80 el kilo, cotin doble ancho, 2 $ el metro; colchones especiales, a $ 20; Corrientes 2520.

DORMITORIO mat. cedro, marq. bronce, nuevo vendo, Ecuador 736.

DORMIT., comed., ropero, aparador, mesa, sillas roble y cedro, Defensa 722. v9

DORMITORIO 3 cuerpos, guardarropa, sin uso, vendo, Catamarca 1356. v9

DORMITORIO 3 cuerpos, macizo, fileteado y bronces, moderno. Moreno 3160. v9

DORMITORIOS roble N. A., con bronces, 8 piezas, $ 295; comedores roble id. 11 piezas $ 310; aparadores, roperos, mesas, sillas, modernos, baratísim., Piedras 824. v9

ESCRITORIOS minis. y con trampa, para máq. escr., archivos, bibliotecas, ficheros de ocasión, Defensa 566. v10

ESCRITORIO N. A., bibliotecas, caja de hierro, perchas, vestíbulos, mesas, etc., por 1|2 de su valor; diríjase a Cerrito 458, Sueyro y Cía.

FLAMANTE dormitorio y comedor marquetería y bronce, vendo urgente; Cochabamba 3340. v11

JUEGO DE SALA SE VENDE BARATO: tratar Nazca 550.

LIQ. DOS aparadores, mesa cedro, sill. com., cama bronce, Rondeau 3085. v10

MOBLAJE MUY FINO, importado, se vende separadamente, Cuba 3419.

MUEBL. BARATOS, vendo, en juegos y sueltos, urgente, San Juan 2894. v9

MUEBLES A PRECIO DE FABRICA. LA Unión Fabricantes, Suipacha 334. v30

MUEBLES se venden por desalojo, barato, Rivadavia 9850. v9

MUEBLES DE TODAS CLASES, a mitad de precio, de la fábrica al consumidor, Av. Montes de Oca 890, Leone Hnos. v9

MUEBLES a crédito, sin fiador, a los señores oficiales del ejército y marina, Mueblería Colón, Cangallo 1036.

MUEBLES CON FACILIDADES DE PAGO, al mismo precio que al contado. Pueda usted adquirir solamente en la mueblería Colón, Cangallo 1036.

MUEBLES usados y nuevos, de ocasión. Dormitorios, comedores, sala, vestíbulos, escritorios, sillas, sillones, juegos cuero y sueltos, liq., Victoria 981. v11

MUEBLES: A. Astraldi. 1042 Sarmiento. —Dormitorio matrimonio, col. roble macizo o cedro, 9 piezas, pesos 295; regalo a todo comprador un reloj despertador. Embalaje y trasporte, gratis. Pidan catálogo. v16

MUEBLERIA COLON, CANGALLO 1036. Crédito sin recargo. Operaciones resueltas en el acto. Garantizamos los muebles que vendemos. ¿Vd. reside en el interior? No importa; solicite ilustraciones. Embalaje y conducción gratis. Cangallo 1036.

MUEBLERIA EL SOL, L. TORETTI
"PIDAN PRESUPUESTOS"
1118 Corrientes 1118, esq. Cerrito
"GRANDES REBAJAS"
Gran surtido general y precios marcados que no admiten competencia. Catálogo, embalaje, transporte gratis. v10

MUEBLES A CREDITO, BARATTI y Cía. —Corrientes 1145. — Nuestros precios son todos marcados claramente, son los más bajos de Buenos Aires, son los mismos que al contado, con un recargo racional y lógico del 5 al 8 o|o, según el plazo convenido. Ventas en 5, 6, 8, 9 y 10 cuotas. Casa fundada en 1853. v10

MUEBLES, CASA MOREAU, MUEBLES.
668 Cangallo 668
GRANDES REBAJAS SOBRE LOS PRECIOS DE VENTA
Dormitorio moderno p. matrimonio . . $ 275
Comedor c. roble, moderno . . . $ 18[illegible]
Comedor roble, con vitrina . . . $ 320
Juego de sala, moderno, desde . . $ 140
GRATIS catálogo para el interior con los últimos modelos.—A. de Rosa y Cía.

MUEBLERIA AMERICA, BERNARDO de Irigoyen 644—Muebles de calidad a precios módicos. Créditos se acuerdan liberalmente. Vendo 20 o|o más barato que en el centro. Comprar en la mueblería América es ganar tiempo y dinero y salir satisfecho. Al interior créditos como en la capital. Visítenos o escriba y será nuestro cliente.—Garguilo, Bomchil y Cía. Mueblería América, Bernardo de Irigoyen 644.

MUEBLES... MUEBLES... MUEBLES... Sarmiento 746, Terza Hnos.—La casa que hoy más conviene para comprar es la fábrica, que ganará tiempo y dinero. Para convencerse de la verdad, visite usted hoy mismo nuestra exposición de venta. Dormitorios y comedores, de roble y caoba, 3 cuerpos, a $ 140, 180, 200, 300, 400, 500 y 600 $. Los del interior, consulten catálogo núm. 10. No olviden: Sarmiento núm. 746. —Terza Hnos. v13

MUEBLES CON FACILIDADES de pago, sin recargo de precio, lo mismo que al contado. Precios marcados con números a la vista. Operaciones por cualquier cantidad a plazo fijo o en cuotas mensuales, con o sin entrega inmediata, con garantía o sola firma resueltas en el acto y con toda reserva.
Especialidad en muebles finos y de estilo sobre dibujo, sin perjuicio de ofrecer el más amplio surtido de muebles a precios que no admiten competencia, garantida su sólida construcción y cambiamos en cualquier tiempo las lunas si se manchan.
Exposición Inglesa, fundada en 1887. Instalada en su local propio. R. Díaz y Cía. 1157, SARMIENTO 1157, entre Cerrito y Libertad. U. T. 153, Libertad. v30

MUEBLES: LA PROVEEDORA DE LAS 14 Provincias, Rivadavia 2715. — Lejos pero barato. Por cambio de firma y dar a conocer la calidad y precio de nuestros muebles y tapicería, y la importancia de esta fábrica hemos resuelto vender al particular al mismo precio que a los mueblerías de la ciudad y campaña. Dormitorios finos, macizos con apliqués de bronce, 145 170, 200, 250, 300 hasta 2.000 $; comedores estilos nuevos, francés, con marquetería y bronce, 9 piezas, 185, 230, 290, 320, 380, hasta 1.900 $; sala, tapizados en ricos géneros de seda, $ 125, 200, 25., 300 hasta 2,300 $; camas de madera, bronce, hierro, desde 20 $; todo lo que se necesita para amueblar una casa, estancia, hotel, oficinas, o implantar mueblerías, lo encontrarán en nuestra exposición, la mejor surtida, con la seguridad de comprar por 2 lo que en otra parte vale 4. A todo comprador obsequio de una rica colcha de tul. Embalaje, conducción, el gran catálogo gratis. No confundir, Rivadavia 2745. v9

PIANOS alemanes 50 o|o de rebaja, desde 350 $ líquido, Castro Barros 349. v9

PIANOS, PIANOS-PIANOLAS DE OCASION, Talcahuano 459. v9

PIANOS, plazo, sin fiador, vendo y cambio, Alberdi 2308, plaza Flores. v9

PIANOS quemamos para est. y conciertos desde $ 380 a 900; Corrientes 2978. v9

PIANOS, autopianos, visite exposición Quiroga, Entre Ríos 743. v14

OCASION, piano gran formato, ricas voces, tres pedales, se vende. Ayacucho 129, depto. bajo, izquierda. v10

PIANO alemán, cruzado, nuevito, ricas voces, ocasión fila, Victoria 1650. d 18

PIANOS Mondial, vendo a mitad de precio, Medrano 617. v11

PIANO Breyer, cruzado en bronce, 3 pedales, vendo ocasión, Matheu 1670.

PIANO ALEMAN, REGIO. VENDO regalado, caso urgente; Bolívar 1433.

PIANO ricas voces, perfecto estado, vendo 290 $, Victoria 3793.

PIANO PLEYEL, DE COLOR MODERNO vendo, Sgo. del Estero 576.

PIANO francés, estudio, perfecto estado, vendo, Falcón 2756.

PIANO espléndido, alemán, marca Ronisch, vdo. bar., Humberto I° 1724, fondo

PIANOS y pianolas, otros de estudio, de ocasión, vendo, Venezuela 781.

PIANO COLOR, ESTUDIO, VENDO BArato, J. B. Alberdi 658, depto. 3.

PIANO precioso, nuevo, alemán, gran formato, vendo ocasión, Bmé. Mitre 1657.

PIANOS, gran liquidación, $ 260, 300, 350 arriba, garantidos, Venezuela 434.

PIANO alemán, cruzado bronce, vendo de ocasión 550 $, Sarmiento 2702.

PIANO, GRAN FORMATO, VENDO, URG. Corrientes 1742, p. 1o.

PIANO regio, por ausentarme Europa, regalo, Cabrera 5720.

PIANOS DE MEDIA cola, nuevos, a precio de ocasión, verlos y tratar casa Maucci Hnos.; Sarmiento 1065. v11

PIANO Steinway y Son, Ronisch, Blütner, Sprungh, piano-pianola, 88 notas, vendo, Moldes 659.

PIANOS DE EMBARGOS, regios, a $ 350, 380, 420, 550; 600 a 950, ocasiones, garantía y confianza absol. Chacabuco 707. v9

PIANOS: SCHIEDMAYER, LITZ, Schmit, Adams, regios, garantía 15 años, desde 300 a 950, casa Oliver, E. Ríos 627. v9

PIANOS franceses y alemanes, de ocasión para estudio y concierto vende La Liquidadora de Pianos, Talcahuano 434. v11

POR AUSENTARSE A EUROPA, SE VENDE sin intermediarios, por $ c|l 3.600 [illegible] completo de un pequeño departamento en buena posición, 3 cuadras del [illegible] apropiado para recién casados, con [illegible] y cocina, instalación eléc[illegible] [illegible]

VENTA DE MUEBLES EN GENERAL

PIANOS ALEMANES, gran rebaja de precios, visítenos hoy, ahorrará dinero, Romero y Fernández, Florida 256. v9

REGIO juego dormit., imp. 3 cuerpos, $ 800, vdo., Bauness 2695. v9

REGIO dormitorio desarmable fino y comedor completo, Moreno 3160. v9

SE VENDEN 3 bibliotecas nuevas de roble, carpintería, E. Unidos 1557. v9

SE VENDEN VARIOS MUEBLES SUELTOS, México 2340.

SE VENDE JUEGO DE MUEBLES EN buen uso: Muñiz 752. v10

SE VENDEN por rup. casamiento, dormitorio, com., colchones, C. Calvo 1788. v11

SE VENDEN muebles y tablas nuevas, México 3900. v11

SE VENDE POR AUSENTARSE A EUROPA, a precios módicos, espléndido juego de comedor Jacobino, juego de sala Luis XV, juegos de dormitorio y varias preciosas alfombras y arañas, dos juegos de losa Limoges y además varios artículos de menaje, todo en buen estado y casi nuevo, Cabildo 1571. v11

URGENTE vendo rico juego d'mit. y comedor, comp. 130 $, Defensa 722. v9

URGENTE vendo comedor, dormitorio, sala, escritorio, vestíbulo, artefactos y muebles stos., jtos. o sep., Corrientes 2538. v9

VENDO AUSENTARME regio comedor, dorm., arañas, colchones, Jujuy 242. v10

VENDO por ruptura casamiento, dormit., comedor; B. Irigoyen 1439, 2o. piso. v9

VENDO DORMITORIO Y comedor muy barato, Rincón 638. v11

VENDO VARIOS MUEBLES CASI NUEVOS; Azcuénaga 1388.

VENDO MUEBLES, CASI NUEVO, UNA máquina Singer, Cevallos 1282. v10

VENDO barato lindo dorm. roble, 3 cuerpos y una cama, V. Gómez 3056. v10

VENDO JUEGO COMEDOR MACIZO, 200 pesos, Sgo. del Estero 1056.

VENDO dormitorio cedro, caoba, matrimonio en 220 $, B. Irigoyen 1433.

VENDO DORMITORIO Y COMEDOR fino; Quito 3667.

VENDO JUEGO DE SALA, PARTICULAR Estados Unidos 1154.

VENDO REGIO dormitorio caoba, nuevo, 900 $; Entre Ríos 1344. v10

VENDO SALA, vestíbulo, comedor, est. dormitorios, arañas, camas bronce, pref. en block, alq. casa, Melo 2516. v9

VENDO barato dormitorio roble y cedro, comed., bibl., esc. n. a., juego escrit., vest., salá, baño, Santa Fe 3067. v9

VENDO COMEDOR, 3 dormitorios, vestíbulo, guardarropa, sala, arañas, escritorio, comp. baño, varios sueltos, baratos, juntos o separados, S. Juan 3260. v9

VENDO BARATO comedor y dormitorio caoba, otro roble, sala dorada, vestíbulo, escritorio, caja hierro, etc., juntos o separados, B. de Irigoyen 1374. v9

AVISOS PARA SEÑORAS Y SEÑORITAS

ACOLCHADOS se forran de todas clases; Rivadavia 1952, U. T. 6835, L. v3m

APOLLINA, Esmeralda 465, elimino vello con proc. infalible, masajes. v18

APRENDER corte y confección en 20 días c. moldes sob. med. Anchorena 1191 v11

A $ 6.75 sombreros terciopelo seda, especialidad en reformas, C. Pellegrini 524. v9

ACABAMOS DE RECIBIR DE PARIS las últimas novedades en sombreros y tocas, modelos, precios econ., Callao 737.

A MEDIDA, MOLDES C. FREIXANET pad. carta vain. fest., bordados, figurines, Belgrano 1796. v14

A RETRATARSE C. PELLEGRINI 282, regalamos peinado y un retrato grande en docena de retratos. v9

ARTICULOS PARA SEÑORAS, SOMBREROS, ropa interior de seda, guantes, perfumería en general, etc., todo de última creación, importado directamente de París, se liquida, Sra. Medina, Paraná 372, Teléf. Unión 3801, Libertad.

ATENCION: Don Juan Iturriberrigorrigoicoerrotaberricoechea, Sarmiento 1089, ha rebajado todos los precios para señoras, colegiales y hombres. zapatos suela goma p. colegial, 2.95; zapato goma p. lluvia, 7.95; botitas paño forradas, 4.50; zapatos paño señora, 2.95; plantillas de lana, 0.20. v18

BORDADOS y botones fant., pleg. Casa Calafi, remit. al int. San José 601. v11

BORDADOS para vestidos, vainill., pleg., remito inst., casa Huerta, Perú 699 v27

BAZAR LONDRES: REGALOS PARA CAsamientos, bombonera crist. y plata en estuche, $ 8; juegos de te. de plata, id. de cepillos, fruteras, paneras, centros de mesa, estatuas de bronce, relojes, tinteros, infinidad de objetos con estuche desde 10 $; B. de Irigoyen esquina Est. Unidos. v9

DEPILOL E. PARADELL, eficaz para extirpar pelo o vello, farmacia Corrientes 807 y Esmeralda, por correo, 3.50. v11

EX CORTADOR de Harrods. Tailleur y tapados, a $ 30 y 40; Q. Bocayuva 327 v13

ESPECIALISTA en composturas máq. de coser, va a domic. Pozos 1142, Magaldi. v11

FAMILIA VENDE CORTE de VESTIDOS lana, y ropa señora y niña, nuevas y usadas, Córdoba 2575.

GUANTES DE GOMA PARA USO DOméstico, desde 1.30 el par, casa "El Diluvio", Lavalle 963. v9

GUANTE DE BELLEZA, PARA SACAR y evitar arrugas del rostro a 5 $. Mentonier para evitar la papada a 2 $, casa "El Diluvio", Lavalle núm. 963. v9

HAGO VESTIDOS y composturas, muy barato, Uruguay 993.

HAGO VESTIDOS tailleur, fantasía y soirée, corte elegante y confección esmerada, Libertad 20, U. T. 5426, Rivadavia. v9

JOFRINE, tratamiento masaje facial, depilación, v. productos, Esmeralda 872. v15

MODISTA se ofrece a domicilio y en casa, precios módicos, Cabildo 3618. v9

MANICURA y masajista, para señoras, Charcas 894. v20

MODISTA, Paraná 152, moldes, vestidos, arreglos, tapad., pieles, precios mód. v20

MANICURA, PEDICURA y masajista diplomada, 25 de Mayo 532. v3

MANICURA, pedicura, masajes faciales, medicin., etc., Uruguay 196, ant. 14|19. v9

MANICURA diplomada, a domicilio, $ 2; C. T. 651, Mitre. v9

MASAJISTA, faciales, pedicura y manicura dipl., ambos sexos; Cerrito 24.

MANICURA, masajes faciales y corporales, Maipú 306.

MANICURA, pedic., masaj. facial, atiendo amb. sexos, cas. fo. Chile 1654. v9

MOLDES, Victoria 3900, clases bordados, corte, conf., diploma, diurna, nocturna. v11

MODISTA competente hace y reforma vestidos, sombreros y tapados, México 760.

MASAJISTA del hospital Alvarez. L. Martos, masaj. p. adelgazar, médicos, ginec. y faciales; Lima 213, de 9 a 19.

MME. DAVID, EX primera de Harrods, tailleur, fantasías, especialidad en tapados y trajes de soirée, acepta arreglos, Corrientes 1176, U. T. 934, Rivadavia. v9

NUEVA manicura masajista, Maipú 449, piso 1, depto. 4.

PIELES, vendo, curto, tiño, arreglo y reformo, casi gratis, Cerrito 249. v13

PIELES, cuellos zorros, a plazos, $ 2 semanal, Carta Isaac, Camargo 660. v11

PIELES, vendo, tiño, arreglo, reformo de usado a nuevo, Maipú 538. v13

PIELES FINAS LIQUIDO, VIEL 646. v9

PIELES, confecciono, curto y tiño a mitad de precio; San Juan 2737. v9

PIELES: ZORROS, cuellos, capas, $ 2 semana; carta, B. B., Serrano 539. v9

PLEGADOS última novedad, vainillas, festones; B. Mitre 766, 1o. Garate. v9

PIELES, cuellos, puños, zorros $ 2 semanal, llamar carta, S. B. Serrano 776. v10

PIELES, GRAN SURTIDO, VENDO A mensualidades, recibo composturas a precios módicos. Bmé. Mitre 2432. v10

PLUMAS, sombreros, pieles a mitad de precio; se tiñen, curten y arreglan; Cía. de plumas de París, Esmeralda 132.

POLVO GRASOSO "SUPREMA", de perfume atrayente. Caja $ 1.10, en todas las farmacias. vamay

PIELES. LIQUIDACION — Llamamos la atención de las señoras, por series sumamente conveniente. Interesantísimo para sastres y modistas. Galería Güemes, planta baja, local número 13. v10

PIELES MANCHON O CUELLO DE ZOrro, natural, primorosamente confeccionado con forro buena clase, acepto devoluciones, a cualquier dirección por nueve $ cada uno. Cruz Lasos, 464 calle Buenos Aires, Provincia de La Rioja.

ROSA LIE, hace trajes, arreglos, recibe género, Esmeralda 571. v9

SASTRE de señora, tailleur, lo más moderno y elegancia, C. Pellegrini 430. v9

SEÑORA que teje trajo señora y niño, da lecciones a domicilio; S. Salvador 5931. v10

SE VENDEN tres trajes de señora y uno de hombre, de paño, nuevos, casa de familia, por 75 $, Viamonte 1649.

SOMBREROS adornados desde $ 9; formas seda, terciopelo y felpa desde 7 por mayor y menor; Esmeralda 872. v16

STA. MANICURA, joven, competente, masajista faciales y generales, para ambos sexos, Cerrito 145, 1er. piso, der.

SEÑORITA masajista Margot, método especial; atiende de 10 a 18 horas; Corrientes 1277, 3o. piso. v14

SASTRE, EX CORTADOR DE MARONE, trajes tailleurs, $ 35, fantasía, reformas y moldes, S. Juan 776, U. T. 2859, B. O. v9

TEJEDORA en lana, punto Jersey y crochet, se ofrece; Bulnes 765.

TEJIDOS, señora ofrécese para tejer crochet y punto de media, para vestidos y sacos sweater, Jufré 60, 3o. depto.

UN SASTRE y modista de señoras, dipl., de París, hacen trajes tailleur, hechura $ 35, vest. $ 25 y c. $ 30, Alsina 1645. v11

VESTIDOS calle y soirée, casi nuevos, vde. bar. Mme. Cécile, Cerrito 851. v9

VENDO OCASION, 15 fuentes Bacarra, [illegible] Av. Mayo 1034, "La Comercial" v18

VESTIDOS y tapados, poco uso, vendo barato, Uruguay 962. v9

AVISOS PARA SEÑORAS Y SEÑORITAS

VENDO 2 tapados piel, fig. grue. 100 vestidos y trajes sastre, tapados, pieles; tintorería Sarmiento 2299. v10

VENDO POR LUTO, CUELLO Y puño grande, sin uso, piel pittua oscuro; Viamonte 2367.

VESTIDOS para señoras y señoritas, últimos modelos, de seda, gabardina y tricotina, desde $ 20 a 60, Lavalle 822. v9

VELLO y PUNTOS NEGROS: si Vd. los tiene no malgaste dinero: el "Extractor", vegetal lo extrae de raíz, purifica el cutis. Muestras gratis en mi consultorio. Señora Giner de Monzo, Entre Ríos 926. v9

ZURCIDORA y tejedora diplomada, zurcidos invisibles, C. Pellegrini 430. v9

ZURCIDORA Y TEJEDORA invisibles en toda clase de ropa; Libertad 151. v9

ZURCIDORA tejed. dipl. en Milán, trab. fino, esp. apolillado, Corrientes 2246. v16

ZURCIDORA y tejedora única, diplomada, Maipú 534, U. T. 4273 Av. v8m

ZURCIDORAS prácticas se necesitan, fábrica de medias, Pichincha 347. v10

AVISOS PARA HOMBRES Y NIÑOS

A $ 15 DOY vuelta traje y sob. y ref. hechura 25 $, Colotta, S. Juan 783. v9

ALTO! Doy vuelta a trajes y sobretodos, trabajo finísimo, Victoria 942. v12

A 30 $ DAMOS vuelta trajes, sobretodos y reformamos, trabajo especial, vamos a domicilio; Manes, San Juan 1513. v10

A 10 Y 20 $ DOY vuelta sobr. y ref. trajes $ 15 y 20, señora $ 25, hech. $ 35, trab. fino, Perú 638, U. T. 1150, Riv. v10

DOY VUELTA, limpio, arreglo trajes, sobretodos, trab. fino, Maipú 527. v9

EN LA SASTR. La Royal, se da vuelta a 20, 25 y 30 $, P. Bernareggi, Cerrito 764. v9

EX CORTADOR de George hechuras 25 $ doy vuelta trajes 15, sobr. 10 $, hago, ref., S. Juan 775, U. T. 2859, B. O. v10

LA TINTORERIA "THE OXFORD" ES la mejor para limpiar, teñir y dar vuelta su ropa a precios módicos, San Martín 529 y Cabildo 535, U. T. 4405, Av. v13

TRAJES, sobretodos a medida, doy vuelta, quedan nuevos; arreglo, comp., tintorería propia, zurcidora y tejedora, sastrería, Esmeralda 906, U. T. 2860, Juncal. v13

VDO. 80 ELEG. sobretodos y trajes para hombres y jóvenes, desde 12, 15, 20, 25, 35 y 65, nuevo y poco uso; Ombú 305. v10

FONOGRAFOS, MAQUINAS DE COSER, FOTOGRAFICAS Y ESCRIBIR

A $ 25 Y 30, máq. Singer, modista, sastre y zapat. garant., Bolívar 152. v9

A 25 Y 50 $ MAQUINAS Singer y N. Home, otr. escrit., vdo., Cangallo 1582 v9

A FAMILIA VENDO máquina Singer, bobina, casa partic., Constitución 2055.

A PRUEBA VENDO máquina Singer, bobina, otra lanz., 30 $, Belgrano 2425.

A PRUEBA MAQUINA SINGER bobina, otra lanzadera, 30 $. Independencia 2526

A LA MECANOGRAFIA, se venden máquinas de escribir Underwood, Remington, Royal y otras a precios sin competencia, gran taller de composturas y venta de artículos de escritorio, Moreno 923, U. T. 4352, Rivadavia. v9

DOS MAQUINAS Singer, vdo. bto., otra Nauman 30 $, S. Eduardo 760, Cab. v9

DOS BUENAS máquinas de coser Singer, vendo, casa particular, Salta 564. v9

DESEO vender 2 máq. Singer escritorio y sencilla, útiles, part. Belgrano 3695. v9

FONOGRAFO LINDO, CON 45 PIEZAS, vdo. 45 $, Victoria 1860, depto. 18.

FONOGRAFO espléndido, con 57 piezas, vendo $ 60, Esmeralda 962.

FONOGRAFO grande, nuevo, con 40 piezas, regalo por 38 $, Cerrito 1073.

GRAFOFONOS NUEVOS, 35 $, membranas voz potente, $ 4 y 10; Salta 676.

KODAK tamaño postal, 3A, objetivo F. 7.7., comp. nva. $ 110, R. Bamba 460.

LAMPARAS JUPITER, alemanas, autoiónicas, especial para fotógrafos, vendo barato Sáenz Peña 283, depto. 4.

LAS VENTAS QUE ACORDAMOS y los bajos precios a que vendemos nuestras máquinas de escribir, nuevas y ocasión, no las tendrá en otra parte. Consúltenos y Vd. lo comprobará. Casa Importadora, La Maquinista, San Martín 343, U. T. 4237, Av. Frente a "La Nación". v11

MAQUINA coser, New Home, rotativa, vendo; Méndez de Andes 1026.

MAQUINA Singer, escritor, bobina, otra modista, vendo, urgente, Bolívar 707. v10

MAQ. SINGER escrit. otra muy barato, vendo, Velazco 621. v12

MAQUINA Remington, casi nueva, se vende; Cerrito 1224, de 9 a 17.

MAQUINA SINGER escrit., bobina, otra lanzad., vdo. 35 $, Belgrano 2883. v10

MAQUINA VAINILLAR, 2 AGUJ., 72 w. 12, Singer, vendo, Belgrano 2470.

MAQUINA DE PLEGAR SE VENDE, muy buena; Junín 535.

MAQUINAS Overlop y River, compro; Avenida San Martín 1294. v10

MAQUINA Singer bob., c. escrit., $ 130 y sencilla bob. bto. vdo. Belgrano 1429.

MAQUINA Singer bobina, $ 100, 1 J. Home y 1 escrit. vdo. Corrientes 3424.

MAQUINA festón, Singer, vendo. Belgrano 1790. v10

MAQUINA ESCRIBIR, buena, vendo 70 $, hoy, Paraná 232.

MAQUINA coser, Singer, vendo 30 pesos; Santiago del Estero 689.

MAQS. DE COSER, nuevas, garantidas por 10 años, de lanzadera, bobina central y estilo 31k15, vendo más baratas que las usadas, Entre Ríos 998. v9

OBJETIVO Goerz 24x30, foco 300 mil., vendo, 160 $, ocasión, Cabildo 1580.

POR AUSENTARME, VENDO FONÓgrafo con 163 piezas y dos estuches, $ 80; Díaz Vélez 3509.

POLO: excursionistas, Folm. Pack, kodak y placas 13x18, objetivo Zeiss, otra a 14 y 9x12, completas, y cilindro de arrollar, vendo gran ocasión, S. Martín 1166.

SEGUIMOS comprando discos en buen estado y victrolas Victor; Salta 676.

VENDO UNA MAQUINA SINGER DE aparadora, casi nueva, Warnes 462.

VENDO MAQ. SINGER bob. central, nva. otra mano, por ausent., San Luis 3054.

VENDO máquina de escribir, marca Underwood, Patricios 116.

VENDO MAQUINA A CAÑON. SINGER; Alberti 1053.

VICTROLA de pie, vendo urgente, Alsina 730, dto. 35, 4o. piso. v11

VENDO DOS MAQUINAS fotográficas una 18x24 con objetivo Goerz, otra 9x12 con Zeiss; Garay 2424.

VENDO FONOGRAFO, nuevo, con 70 pa., por 65 pesos, calle 25 de Mayo 674, departamento 8.

VENDEMOS garantidas, máquinas escribir usadas y nuevas, Underwood, Continental, Royal y otros sistemas, mesas, cintas y accesorios, hacemos composturas barato, Emporio Americano; Maipú 272. v11

COMPRA Y VENTA DE LIBROS

A BUEN precio compramos libros a domicilio, Alsina 493. v9

A LAVALLE 809, compro libros todas clases, a domicilio, máximo precio, B. y A.

A ALTOS PRECIOS compro toda clase de libros usados. Se va a domicilio, Chile 1773, Juan Viana. v6m

COMPAÑIA ARGENTINA DE LIBROS. Compra toda clase de libros usados, a domicilio, pagando el máximo y al contado. Avisar Cerrito 667; U. T. 4494, Lib. v12

EL SANEAMIENTO ESPIRITUAL. Libro maravilloso, cuyas enseñanzas tienden al progreso y bienestar de toda la humanidad. Ejemplar, $ 3.50, pedido a prof. Serban, calle Espinosa 913. Bs. Aires. v10

LIBROS DE COLEGIO, ESC. Normales, Facultad, etc., se compran vden. y canjean. La Gran Quemazón, Victoria 600. v15

LA REVISTA de Rubén Darío "Mundial Magazine" (agotada), vendo 6 tomos encuadernados (años 1911, 1912, 1913 y 1914) en $ 100, Ayacucho 404 3o. derecha). v9

VENTAS VARIAS

ARAÑAS: gran liquidación, lo más moderno, gran surtido; Victoria 581. v11

ARTEFACTOS eléctricos, modelos diferentes vendo ocas., Av. Mayo 1035.

ALPARGATAS REJILLADAS, legítimas, muy baratas, Canning 1540.

APARATO soldadura autógena completo, vdo. barato, Girbone 639, Avellaneda. v9

ALAMBRES, POSTES, VARILLAS, BEbederos, caños, maderas, siempre ocasiones, A. Binaghi y Cía., Lima 1563. v30

ALFOMBRAS de Smirna, legítimas, se venden 3, por 1.600 $, verlas B. Mitre 776.

AROS FANTASIA, lisos y calados, vendo desde $ 1.40, cierres de cartera, desde $ 3.75, Cerrito 167, taller de artículos de celuloide, sicarey, ámbar y marfil.

ACEITE BACALAO, blanco, primera, latas 10 ks. a $ 2.20 ko., vendemos, San Martín 620. v9

AL COMERCIO: Neosalvarsan en grandes y pequeñas cantidades, existencia en plaza, 25 de Mayo 140, escritorio 17 al 19. U. T. 1338, Rivadavia. v21

BANDOLEON 71 VOCES ACERO, VENdo; Belgrano 3549. v11

BOLSAS PARA MAIZ, 1er. uso, sin rem., 10, carbón 4, Soler, Sarmiento 402. v12

BASCULA grande, otra chica, en perf. estado, vendo; Montes de Oca 23.

BALANZA para carros, 10 toneladas, marca Bianchetti, nueva, vdo. Caseros 1007

BAÑADERAS varias, buenas, lavatorios, etc., ocasión; Victoria 981. v11

BALANZA de pesar carros, véndese, Federico Lacroze 2866. v10

BANDONEONES 71, nacarados alemanes, marca A., teclado blanco, $ 350, por mayor y menor, Casa Sorbi, B. Irigoyen 940. v16

BASTIDORES para bordar, por mayor y menor, a $ 9.50 la doc. Fco. Lacroze 3353, U. T. 2463, Belgrano. v11

BAÑADERAS económicas igual a las esmaltadas a $ 60 cada una, líquido, A. Griego y Cía., Zavaleta 97. v9

BOTINES de [illegible] arreglados [illegible]

VENTAS VARIAS

BANDONEONES nacarad. 71 teclas, marca A, muy bar., B. Mitre 947. v9

CARBONEROS: 22.000 bolsas de avena liq. para carbón, Humberto I 3325. v9

CONTRABAJO ocasión, 4 cuerdas, vendemos barato, Florida 255. v9

CHAPA NUEVA, lisa, galvanizada, liquido $ 0.36 m|n k., Q. Bocayuva 970. v12

CHAPA galv. lisa, nueva, núm. 26, 3'x7' a $ 3 c. una, vendo, Corrientes 4579. v11

CINEMATOGRAFO, aparato completo y cintas a 6 cts. m., vdo. Brasil 1321.

CINEMATOGRAFOS COMPLETOS, grandes y chicos vendo, San José 244.

CAJAS registradoras National, venden de ocasión, Maya y Cía., Reconquista 281.

CAJONES DE AUTOS, VENDO; ESPARza 69, plaz.

CAPSULAS platino puro, cualquier medida, se hacen en la fábrica de alhajas de J. Lion, Cangallo 1331. v11

CALZADOS POR LOTES PARA HOMBRE señora, niña y varón, vendemos barato; México 4257.

CAJAS REGISTRADORAS NATIONAL E otras limp. y arreglo, C. García, La Mar 177, Caballito. v14

CAÑERIA Y CHIMENEA VENDO, completo tubo Mannesmann 2 1|4; L. Malaseta, Av. Del Valle 1426. v9

CARPAS CONFECCIONAMOS, de todas formas y tamaños; casa Longobardi, Bolívar 380. v20

COLA GELATINA CLARA, CAJONES 15 kilos, a $ 1.80 ko., vendemos, San Martín 620. v9

CAJAS registradoras National y de todas las marcas, limpiamos y arreglamos a bajo precio. Accesorios y repuestos. Taller de precisión, Maya y Cía., Reconquista 251, U. T. 6143, Avenida.

EN LA CALLE GUAYRA SE VENDEN 4 de 14.000 a 15.000 plantas de frutilla. Washington 3184.

FUNDA PARA JUEGOS SALA Y PIANOS se va a domic., con muestra, Uruguay 122, U. T. 2366, Lib., Despax de Rus. v12

FOSFOREROS: LIQUIDO 2.000 kilos pabilo español, de 16 cabos. Ver y tratar, San Martín 121, esc. 54 y 56. v10

HOJALATA en recortes, regalamos empaquetada, basta retirarla, Gascón 104.

HIERRO ACERADO HERRADURAS, TOdas medidas, especial caballo carreras; Federico Lacroze 3045, se liquida.

INCUBADORA, garantiendo funcionamiento, vendo de ocasión; Piedras 784.

IMPERMEABLES legítimos líquido, B. Mitre 1430, fábrica. v9

JUEGOS de cuero, prensas para copiar giratorios, gr. ocas., Victoria 981. v11

JARDINERA con espejo, para sala, en perfecto estado, vendo barata de ocasión, 3 de Febrero 1068.

LONAS, TRAJES, capotes, ponchos encerados, fab. C. y M., Talcahuano 938. v10

LANA ESPECIAL PARA COLCHONES, líquido; Río Bamba 41. v14

LANA lav. 0.70 g.; col. 1.60; camas $ 12 al laqué m. exist; liq. B. Irigoyen 584. v9

LONAS blancas, rayadas e impermeables, precios especiales para tolderos y revended., Casa Longobardi, Bolívar 380. v20

MUSICA para orquesta, Tavan y otros, vendo, Moreno 1360, d. 23, p. 4o. asc.

MIEL DE ABEJAS PURISIMA VENDO por cantidades; Garay 1038.

MAQUINA DESGRANADORA PARA MAíz, con trasmisión y motor, completo, vendo; Humahuaca 3702. v9

MONTE GRANDE, álamo y sauce, todo grueso, vendo en pie, planta, trozo o tonelada, p. carta, Isam, Victoria 1921.

OFRECESE PRIMA CACAO HOLANDES, 0.65 cts. el kg., C. Correo 1918.

PELETEROS: FIELTRO LANA para forros de colchas y quillangos en liquidación al detalle; Av. de Mayo 1186. v10

PLANCHAS, aparatos de masaje y secadores de cabello eléctricas, extranjeras, garantidas, por la mitad del precio de st. pte. La Comercial, Av. Mayo 1034. v20

QUESO vendo, 400 kilos, Reggianito y Sbrinz, ocas., Rivadavia 1255, esc. 411. v9

REGISTRADORA National, de ocasión, compro, A. García, Cerrito 398. v16

REGISTRADORAS NATIONAL CAOBA (900) vendo. Por carta Río Bamba 1086

REGISTRADORA NATIONAL, SE VENde; Corrientes 4601.

SE VENDE PRENSA GRANDE, PARA vino, nueva; San Juan 3907. v10

SE VENDEN 3 cocinas económicas y una central, de ocasión, Catamarca 1363|65

SILLON DE ENFERMO, CON RUEDAS, vendo 50 pesos; Sarmiento 2026.

SE VENDE una balanza, kilos 1000 y un cajón de cereales, Paco 698.

SIFONES IMPORTADOS de Bohemia, colores azul y verde, con cabeza estaño puro, garantido, capacidad 85 decilit., disp., a $ papel 2.40 c|u., por mayor únicamente, Alsina 1382, U. T. 262, Rivadavia. v9

SE VENDE UNA REGIA ALFOMBRA Smirna, legítima, inmejorable estado, color verde claro, 6x4.40 mts.; otra tripie granate 4.35x3,35 mts., verlas y tratar, calle Lavalle número 666.

SE VENDE MADERA USADA PARA CAjones, Vería Plaza Colón, (monumento a Colón), Ofertas por escrito al Presidente Comité Monumento Colón, calle Sarmiento 643. v11

TRAJES, CAPOTES y ponchos encerados, ventas por mayor y menor, casa Longobardi, Bolívar 280. v30

TABLAS Y CAJONES VACIOS, TAMBOres de hierro, usados, dos zorras Decauville usados, y un break completo, con caballo, guarnición, etc., vendo, calle Alsina número 2240. v20

URGENTE: muñecas, gramófonos, caballitos y discos, liquidamos; Salta 076.

VENDO papeles para empapelar, muy barato, Ayacucho 283, U. T. 5600 L. v9

VENDO UN PIPON DE ROBLE, 1.400 litros, General Paz 2423.

VENDO puerta, hornalla, todo lo que pertenece a un horno de panadería, Larrazábal 1331.

VENDO y COLOCO VIDRIOS, CRISTAles de todas clases. Pidan presupuestos; Ayacucho 250. U. T. 5910, Libertad. v9

ZUEQUEROS: VENDO PLANTILLAS; calle Curapaligüe 1011.

ZORRAS Decauville, trocha 0.50, muy barato, líquido, Q. Bocayuva 970. v14

ZAPATEROS, liquidamos tacos Luis XV y cubano, ojalillos, hebillas, cintas y máquinas usadas, Cangallo 736. v9

COMPRAS VARIAS

ALHAJAS, armas, máqs. fotográficas, objetivos, compro, 25 de Mayo 168. v17

AIGRETTE o GARZA BLANCA en BRUto compro; Corrientes 951, piezas No. 4, de 14 a 16. v9

COMPRO hierro fundido y vidrios rotos, cualq. cantidad. Andalgalá 2439. v9

COMPRO LANAS p. exportación, ofrezco cambio mercadería noble, Santa Fe 1612

COMPRO chapas canaleta, usadas. Yapeyú 847.

CABLE USADO de 5|8" y 1|2" en trozos, compro, buen precio; Marcelo Muñiz, Lavalle 456. v10

HILO SISAL Y ALAMBRES, SE COMpra cantidad. Ofertas a Coll, Esmeralda 22, U. T. 7212, Libertad. v10

MANDIOCA, se compra; Once de Setiembre 2784. v9

MOLINO para drogas compro. Por carta J. Curtis; Maipú 231, escrit. 21. v9

MERCERIA DE OCASION COMPRO, escrit. 2, C. Pellegrini 622; hoy y mañana todo el día.

TANQUES hierro 200 a 600 litros, compro cualquier estado; Moreno 3083. v9

TANQUE galvanizado, 4000 litros, máquina rebajadora de suela, necesito. Acudo 1954. v10

MAQUINARIAS Y ARTICULOS RURALES

A MITAD precio vdo. motores eléctr., tornos, pulid., balancín, Chile 1992. v9

BUETER continua, de 440 volts a 65 y 60 amperes, vendo. Maipú 76.

COMPRESOR y máquina frigorífica, pequeña, vend. en $ 709. S. Martín 620. v9

CALDERA vertica. 35 H. P. con motor horizontal, vdo., Q. Bocayuva 970. v10

COMPRO MAQUINA hacer polvo ladrillo, usada, Reconquista 195, escritorio 13.

DESGRANADORA para 2.000 BOLSAS diarias y un motor a kerosene o nafta, fijo o portátil 6 y 18 cab., vendo; calle Balcarce 365.

GUINCHES a mano y fuerza motriz, oc. escoplad. y garl., vdo; Salta 2200. v9

LIMADORA de lima para matricero, vendo; Acevedo 1306.

LONAS IMPERMEABLES DE CAÑAMO, lonas de algodón en piezas y confeccionadas, precios de mayoristas; casa Longobardi, Bolívar 380. v30

LIQUIDAMOS a cualquier precio todas las existencias de nuestros depósitos como ser: Motores de todos los tipos, calderas, máquinas industriales, guinches, bombas, molinos, tanques, cañerías, materiales y accesorios en general. Próximamente remataremos saldo. Casa Depietri, Moreno esq. Jujuy. v12

MOTOR 10 HP., c. a., 3 1|2 HP. c. a., 2 1|2 HP., c. a., vendo; Thames 432.

MOTOR Diesel 30 HP., ocasión, vendo; funcionando, Rondeau 1746. v9

MOTORES a gas pobre y petróleo de 8 15, 30, 40 HP., vendo; Belgrano 650. v14

MOLINOS R. 10, tor. 30, $ 270, bebederos reforzados $ 50 vdo., Rivadavia 3043. v9

MAQ. a mano, para picar tabaco, compro, Av. Mitre 1143, Avellaneda. v9

MAQUINA Black, poco uso, se vende; Humberto I 879. v9

MOTORES 1|10, 1|8, 1|2, 1 y 5 HP., continua y alternada, vdo., Tucumán 1716.

MOTOR 7 1|2 HP., C. ALT., vendo garantido, Garay 3108. v16

MAQUINARIAS de carpintería rematan el domingo.—Olivero y Cía. v9

MAQUINA CORTAR, CILINDRO, REBAjar suelas, hacer viras, motor 2 HP., vendo urgente; Estados Unidos 1553

MOTOR Y DINAMO MARELLI, ALTERnado a continua, 220 volts a 65 volts, [illegible] vendo, Maipú [illegible]

MAQ. CORTAR SUELA CILINDRO [illegible]

MAQUINARIAS Y ARTICULOS RURALES

MAQUINA Jerteuire para coser pieles, otra aparador, vendo, Belgrano 2470. [illegible]

MOLEDORA DE POLVO DE LADRILLO, plato movible, compro; Colombres 536, U. T. 2836, Mitre.

MOTORES a nafta, de 2 a 10 HP., a petróleo, gas pobre, liquidamos, el 50 o|o de rebaja; Gascón 190, Lopis y Novoa. v13

MOTORES eléctricos y compostura en general, especialidad en bobinaje; Canning 1388.

MAQUINA escavadora, cualquier tipo, necesito, ofertas J. Echarren, Hotel Galileo; pieza 24. v9

MOTOR ELECTRICO, 4 1|2 HP., casi nuevo, etc., vendo muy barato, Viel 1442 esquina Pje. Robles.

MOLINOS: AERMOTOR, GUANACO, Samson, etc., tanques, bebederos, etc., ocasión, vendo; F. Lacroze 3966. v10

MOTOR A TRACCION, 60 y 45 HP., portátiles de 6, 8 y 10 HP., calderas de 3 a 4 HP., vendo, L. M., Arit. del Valle 1428 v9

MOTOR Sterling, marino, t. remolque, 45 HP., 350 R. P. M., como nuevo, completo, cañerías, tanques, vdo. Vilytes 1829. v9

MOTORES DE 3, 7 1|2 y 15 HP., c. c. y c. a., trasmisiones de 0.40, 0.45 y 0.70 cmt., cojin, 50 poleas surt., remataré el domingo—Olivero y Cía.

MOTORES 220 v., corr. cont., 1|4, 2, 7 1|2 y 10 HP., 3 dínamos 5 y 16 Kw., tornos mecánicos, 100 cm. entre puntas y aparatos para rectificar, vendo; Galería Güemes, escritorio 306. v10

MOTOR de 1|2 HP., c. c. y 5 HP., c. a., bomba centrífuga p. 40000 litros por hora, con motor acoplado 3 HP., c. a.; vendemos, San Martín 620. v9

RECTILINEA RUBIEDD, 1 m., a motor, vdo., Messier, S. Peña 169.

SE VENDEN 3 MAQUINITAS DE AGUjerear botones, 1 bancada de 3 metros, grampas, madriles, bulones, etc., Independencia 3695.

SE HACEN MAQUINAS PARA TODAS las industrias y atienden pedidos de todas partes del país. Mecánica, calderería y arreglo de ascensores. Taller calle Balcarce 1430. v9

TIJERA DE PALANCA, para herrero y hojalat., vdo. 60 $; Acevedo 1306.

TORNOS reforzados de 1.50 a 2.20 a 3.50, más un taller armado, varias máquinas y motores, vendo; Cochabamba 1182.

VENDO MAQ. DURKOPP Y DOS SINger, 44x20, Catamarca 697.

VENDEMOS centrífuga para fábrica de almidón e instalación para avena aplastada, 11 de Septiembre 2761. v9

PERSONAS BUSCADAS

CON URGENCIA SE BUSCA A PEDRO y Camilo Hoffmann, por interesantes asuntos de familia, su hermano mayor Miguel. Diríjase a Quemú Quemú, Pampa Central, F. C. P. v10

DESEO SABER el PARADERO de la señora Mariane Vergez viuda de Pedro Fabien, de la comuna de Labastide Chalrene (Francia) que estaba hace varios años en Mar del Plata, San Cipriano. La busca un sobrino por asuntos de familia. Luis Hardoy, calle Mariano Acosta núm. 182, capital. v11

MANUEL ESTEVES desea saber el paradero de sus hermanos, Alberti 899. v12

SE AGRADECERA a toda persona que dé a conocer el paradero del señor Luis Rigge, ex empleado de la Cía. de Tranvías Anglo-Argentina; remitir datos a J. González, 25 de Diciembre 1485, Rosario.

SE BUSCA urgente Ventura Marques Esquella, años atrás vivía Espinosa 462, capital, se fué con su primo Tomás Bustos, a San Antonio, Oeste Patagonia, sanjuaninos, oficio peluqueros, asuntos familia, agradeciendo al que dé noticias. Antonio Serra, Mitre 227, Avellaneda (Buenos Aires). v10

EXTRAVIOS Y HALLAZGOS

CARTERA OLVIDADA AYER EN LA tienda "La Piedad", se gratif. a la persona que dev. el carnet a la direc. que tiene.

EN UN AUTO se dejó olvidada ayer una piel en Belgrano y Pozos. Se gratificará a quien la entregue en Lima 816. v10

EL MIERCOLES 6 DEL CTE., A LAS 16, se perdió un perrito en la estación Haedo, F. C. O., blanco, con manchas amarillas tirando a coloradas, obedece al nombre de "Nene". El que lo devuelva a Paraná 636, 4o. piso, capital, será bien gratific. v10

GRATIFICACION AL QUE DEVUELVA cartera conteniendo papeles y libreta de chauffeur, entregarla o avisar, Goya 742, V. Sarsfield.

PERRO DE POLICIA que atiende por el nombre de Sultán; buena gratificación. Peralta, Belgrano 1961.

PAQUETE de fotografías dejado en un auto anoche, gratificaré su devolución 25 de Mayo 412.

PERRO grande que obedece al nombre "León", pelo negro rizado, pecho y punta de cola blanca, se ha perdido; gratificaré quien lo devuelva, S. del Estero 759

PERDIDO MARTES A LA TARDE, CAmino Pabellón Bellas Artes e Iglesia S. Sacramento, estola marrón, gratificaráse quien devuelva oficinas Plaza Hotel. v10

PIEL OLVIDADA EN UN AUTO, DESde el hospital Durand, hasta Corrientes 1621, se gratificará a la persona que la devuelva.

SE HA PERDIDO libreta plazo fijo, No. A 1590|21, a nombre de José Fernández, del Bco. de Londres, Suc. Once de Septiembre se ruega su devolución al Banco v10

SE HA EXTRAVIADO DOCUMENTO Y recibo de sepultura a nombre de Pedro De Bartolo, se gratificará su devolución, en Lavalle 1860. v10

SE HA EXTRAVIADO reloj pulsera de oro, monograma M. T. G., en el subterráneo de Flores hasta Congreso. Siendo recuerdo de inestimable valor, se grat. m. bien a quien lo devuelva a Azul 171.

TARJETERO DE PLATA, CON el nombre de E... S..., perdido entre Retiro y Florida; el día 8, se gratificará a quien lo entr. en Reconquista 314, 5.o, Pampin. v10

ASAMBLEAS

COMPAÑIA ITALO-ARGENTINA de Electricidad.—Asamblea general ordinaria de accionistas. De acuerdo con lo que establece el artículo 22 de los Estatutos, se cita a los señores accionistas a la asamblea general ordinaria que tendrá lugar el día 26 de abril de 1921, en las oficinas de la Compañía, calle Corrientes números 651-59, a las 14.30.

ORDEN DEL DIA

1o.—Consideración de la memoria, balance y distribución de utilidades correspondientes al 9o. ejercicio.
2o.—Elección de cuatro directores titulares y de un director suplente.
3o.—Elección de síndico y síndico suplente.
4o.—Designación de dos accionistas para aprobar y firmar el acta de la asamblea en unión del presidente, secretario y síndico. Para asistir a la asamblea, los señores accionistas deberán depositar sus títulos en las oficinas de la Compañía, calle Corrientes 651-59, lo que podrán hacer hasta tres días antes del fijado para la reunión, de acuerdo con el artículo 27 de los estatutos. El directorio. v21

AVISOS VARIOS

ACADEMIA central de box, clases a todas horas, Rivadavia 956. v14

A TODA HORA PODRA USTED HACER ejercicio con toda clase de aparatos y lecciones de box, prof. diplomado, baño caliente y frío; Rivadavia 863.

BOX: Cultura física, jiu-jitsu. Enseñanza y desarrollo muscular en pocas lecciones, a todas horas, Deschamps, prof. del Círculo de la Prensa, sala de gim., Paraná 158. v9

DIVORCIO absoluto, nuevo enlace en el Uruguay, Clérici, Callao 44. v15

PALCO BAJO, No. 23 DEL COLON, SE vende, el turno impar, precio boletería, ocurrir Pasaje Piedad 27. v10

PARA BOBINAR y cuidar sus motores eléctricos, concurra a Garay 3808, U. T. 156, Corrales.

PROPIETARIOS de buques a vapor enviamos gratis instrucciones para economizar combustible, C. Correo 345. v16

TELEFONO UNION, AVENIDA, por carta H. C.; Avenida La Plata 623.

MATERIALES DE CONSTRUCCION

AZULEJOS BLANCOS 15x15, VENDO, el 1000 $ 150, Suipacha 1070. v9

A $ 26 EL 1000 LADRILLOS CAL, sobre carro, horno, Pueyrredón 413. v9

A $ m|n 11 el m. c. azulejos ingleses y $ 9 alemanes, vendo, Cabildo 20. v9

A $ m|n 0.63 el pie lineal, chapa canaleta inglesa No. 24, vendo, Cabildo 20. v9

A $ 1.50 METRO LINEAL, TEA 3x4 nuevo, 2x3 $ 0.75, 1x3 $ 0.25, con 5 o|o de descuento. Tortosa Hnos., Charcas 2941. v9

A $ 95 EL MILLAR BALDOSAS COLOcadas, mosaico de todos gustos, vendo, barato, A. Griego y Cía., Zavaleta 97. v9

A $ 0.35 METRO lineal machimbre tea, 1x3, nuevo, 1|2x6, $ 0.37, con 5 o|o de descuento, Tortosa Hnos., Charcas 2941. v9

A TORTOSA Hnos. PIDA CATALOGO de casillas desarmables para campo; Charcas 2941. v9

A PUEYRREDON 421, liquida puertas, ventanas, maderas y material construcción. v11

ANTES de comprar puertas y ventanas pidan catálogo a J. A. Iriarte e hijo, se remite gratis. M. de Oca 1526. v9ab

A TORTOSA Hnos. PIDA CATALOGO de puertas y ventanas de cedro, más convenientes que de pino, Charcas 2941. v9

A TORTOSA Hnos. PIDA PRECIOS TIrantes de hierro, doble T, calle Charcas 2941. v9

A $ 0.38 METRO lineal, mach. Paraná 1x3, nuevo, 1|2x6, a $ 0.27, con descuento de 5 o|o, Tortosa Hnos., Charcas 2941. v9

A Bdo. IRIGOYEN 1544, compre tirantes Paraná, de toda medida, a 0.20 el pie y de tea, a 0.30, chapa canaleta a 0.48 el k.

A LAS PUERTAS DE PATIO, COCINA, baño, servicios, ventanas, machimbre, 1x3 tea [illegible] 1|2x6 [illegible] el metro, 3x6 [illegible] tea 1.50 [illegible] el pie; Rivadavia 6410.

A $ 3 CHAPAS CANALETA, de 6 [illegible]

MATERIALES DE CONSTRUCCION

ANTES DE COMPRAR materiales usados cons. precio Griego y Cía., Salta 1952. v9

A $ 1.50 EL METRO de tirante 1 del 0.3; del 10 a 2.10; del 12 a 2.80; del 14 a 3.60; del 16 a 4.50; del 18 a 5.50; cortados de medida y entregados; Pueyrredón 413. v9

A $ 0.30 PISO PINO TEA 1x3, ALFAJIA a 0.25, tirante 3x3 a 0.50; 3x3 a 0.75; 3x4 a 1.50; chapa de 6 a 10 a $ 48, puertas y ventanas, etc., Rivadavia 3136. v9

ATENCION!!! Rollos y vigas de cedro y petiribí, aserrados y secos, vdo. stock permanente. Paracampo, Rocca y Cía., San Francisco 72-75, C. T. 330 (Patricios). v14

ANTES DE COMPRAR los materiales para su casilla consúltenos, pues podemos vendérselos nuevos y de ocasión a precios sin competencia y debidamente preparados. —Pérez, Leveratto Hnos., Moreno 2884. v9

A. GRIEGO Y Cía. — Salta 1952.
Tea nuevo . 1x3 mts. lineal . 0.26
" " . 2x3 " " . 0.50
" " . 3x3 " " . 0.75
" " . 3x4 " " . 1.00
" " . 3x6 " " . 1.50
Machimbre, tablas, tablones, etc. v9

A. ZAGALSKY y Cía. Deben comprar MADERAS Pino Paraná a $ 0.16 centavos pie cuadrado, tenemos 500.000 pies de todas clases y medidas, MACHIMBRADO, CIELORRASO, ZOCALO, CONTRAMARCO, CORNISAS, tablas aserradas a 1|2", 3|4" y cepilladas, PINO TEA 300.000 pies 1x3, 2x3, 2x3, 3x4, 4x4, 3x6, 3x9, de medida, el metro. Paraná 1x3 0.18, 2x3 0.35, 3x4 0.70, 3x6 0.85, CHAPAS GRUESAS "GLOBO" y las mejores marcas barato. CEMENTO aprobado de 180 k. a $ 21. COLUMNAS galería a $ 7.50. Postes de QUEBRACHO muy barato, CATAMARCA 251. v12

BLANCO Y MORAN, Entre Ríos 1803, puertas, ventanas, celosías, frentes metálicos, chapas f° galv., machimb. 1x3 y 1|2 por 6, tirant., tejas Marsella a $ 32 ciento, columnas, baldosas, todo de ocasión. v9

CASILLAS DE 1 PIEZA, $ 400, DE 2, $ 750, Bdo. de Irigoyen 1544.

COMPRO CASCOTES Y ESCOMBROS; Rivadavia 4368.

CHAPAS nuevas 6 p., 2.90; 8 p., 4.10; 10 p., 5.40; todas med. Q. Bocayuva 970. v9

CASILLA de 6 piezas, cinco cocinas, vendo; Senguel 361, esq. Necochea. v9

CABRIADAS HIERRO, 15 metros, $ 380, de 10 $ 120; de 8.66, $ 100, aprobadas, Boedo 149. v10

CEDRO Y PETIRIBY seco y roble norteamericano a 0.40, vdo. urg., Jufré 38, a 3 c. de Corrientes 4500.

CHAPA CANAL, 6 a 10 pies, pino Paraná, tablas y tirantes, puertas, ventanas, celosías, rematan el dgo. Olivero y C.

COLUMNAS de fundición para galerías, de distintos dibujos, vendemos, precios convenientes, Cochabamba 3077. v25

CHAPAS usadas para forro y cercos, líquido a 14 $ los 100 k., tirantería y tablas 1x12 pino Brasil a 0.18 pie, Triunvirato 850 y casillas a 230 $; (ojo).

CONSTRUCTORES y corraloneros: tirantes de todos perfiles y hierros en general, vendemos a precios reducidos, entrega inmediata, Cochabamba 3077. v24

CONSTRUCTORES, PROPIETARIOS: A comprar barato puertas, ventanas, maderas, hierros, artículos de construcción en general, precios rebajados, encontrarán en Pueyrredón 413, U. T. 3726, Mitre. v9

CHAPAS CANALETA, GLOBO Y LAS mejores marcas, de 6 a 10 pies, 0.48; pino tea 1x3, 0.25; machimbrado, 0.30; primera, precios excepcionales; cielorrasos Paraná, 0.25; columnas, cemento y otros mat. barato; Catamarca 251. v11

CHAPAS "GLOBO" Y OTRAS MARCAS, tirantería tea, Paraná, m. dura, machimbres piso, forro y cielorraso, puertas, ventanas, portones, rejas, etc., nuevos y usados, vende a precios sin competencia Pérez Leveratto Hnos.; Moreno 2884. v9

FRENTE metálico, completo, de ocasión, vendo, Vélez Sársfield 580. v9

GALPONES, tinglados, ranchos, tenemos siempre para despacho inmediato, de 4 m. hasta 10 de ancho, desde 4 m. hasta 40 de largo, pida catálogo o pase a verlos. B. Irigoyen 1544, 3079, B. O., Gorostegui Hnos.

GRANDIOSO stock materiales construcción nuevos y usados, a precios sin competencia vendo, Pavón 1450, chapas canaleta, tirantería m. dura, tea, hierro I, machimbrado, puertas, ventanas, cancel, frentes con cortinas metálicas, mármoles, columnas, barandas, mosaicos, baldosas, escalera hierro, rejas, cañor, etc. v9

LADRILLOS Y POLVO REFRACTARIOS, vendo, B. Irigoyen 1544.

LADRILLOS precio 15 mil, de 1a., para Rigios y Convención, ofertas calle Parral 1043. v10

LIQUIDACION de materiales nuevos y usados, chapas, tablones albañil, rieles, tiranterías en general, mosaicos, baldosas, tejas y ladrillos agujereados, por traslado a mi propio local, Canning 556 al 80, a 3 cuadras Triunvirato, E. Rodríguez, Triunvirato 701. v17

MOSAICOS DISPONIBLES, MATERIAL construcción y sanitario, at. ped. ciudad o campo; Castagnine; Av. La Plata 443.

PINO PARANA, IMPORTADOR R. M. Codazzi, Victoria 615. v11

PUERTAS calle, patio, neg., cancel, interiores, ventanas liq., Rivadavia 5845. v9

PORTONES, puerta, baranda, columnas, balcones rejas, tirantes hierro usado; Córdoba 3815, esq. Medrano. v22

PUERTAS de cedro, 320x1,10, vendo 20 y 16 tirantes hierro perfil 24, ocas. Vélez Sársfield 580. v9

PERSIANAS, CELOSIAS Y COLUMNAS metálicas, balcones, barandas, etc., vendemos a prec. sin comp., Cochabamba 3077. v24

ROBLE marca "Trebol", es el mejor que se importa, sin nudos y siempre seco, Yatay 556. v11

SE VENDE piso tea usad. 1x3, 1 lote tirante 3x3; Leones 4559.

SE VENDE PORTON PINO TEA, en buen uso; Agrelo 4365.

SE VENDEN 1000 PIES DE CEDRO, DE ocasión, Estados Unidos 3908.

SE VENDEN puertas y ventanas nuevas, todas medidas, Exposición, Candelaria Nro. 212. v10

TIRANTES d. T. vdo., 20, $ 4; 22, 4.80, 24, 5.50; 26, 6.50; 30, 8; Rivadavia 5845. v9

TIRANTES de todos perfiles y hierros en general, vendemos a precios reducidos, entrega inmediata, Cochabamba 3077. v24

VENDEMOS columnas de fundición para galerías, de distintos dibujos, precios convenientes; Cochabamba 3077. v25

VENDO dos piezas separadas de madera, tirantes, barrica de portland y carretillas, Rincón 1339. v10

VIA DECAUVILLE, necesito 10 kilómetros, completa, en buen uso; ofertas por carta solamente dando detalles, a A. Pons, Cangallo 860.

AUTOMOVILES, ACCESORIOS Y AFINES

AUTOMOVILES y camiones, antes de comprar visiten Av. de Mayo 1400. v9

AUTO BUICK, particular, vendo, b. estado, 2 carrocerías; Chile 1778. v9

AUTO Mors, 12 HP., vendo, perfecto estado, verlo, Montevideo 1124. v9

AUTO 6 CILINDROS, vdo., 7 asientos, nuevo, urgente; Gaona 2533.

AUTOMOVIL LEON PEUGEOT, doble f. 700 pesos, vendo. Tucumán 3553. v9

AUTO Anasagasti Cabriolet, part., a prueba, vdo. o alq., ocasión, Uruguay 747 v10

AUTO Lancia, en perf. condiciones, vdo., quinta La Blanca Vieja, Lomas. v11

AUTO Ford, en buenas condiciones, se vende barato, con taxím., E. Ríos 640.

AUTOS VENDO o cambio por taller mecánico o máquinas, Callao 904.

AUTOMOVIL Oackland en perfecto estado y equipado, con gomas nuevas, se vende, verlo y tratar Canning 1556. v10

AUTO KING, 8 CILINDROS, OCASION, se vende, Conde 298, U. T. 3166, Belgrano.

ABRA SUS OJOS: En 5 MINUTOS! nuevo sistema de transformar un faetón Ford en limousine, verlos, Rivadavia 1551.

AUTO OVERLAND, ULTIMO MODELO, vendo, perfecto estado, garage Catamarca e Independencia. v10

AUTOS Studebaker y Grant Six, como nuevos, doble carrocería, vendo a mitad de precio. Amambay 1081.

AUTO PAIGE de huella, 7 asientos, con mejoras, vendo por mitad de su valor, Moreno 880|660. v9

AUTOMOVIL LANCIA, doble faeton, último modelo, nuevo, vendo por ausentarme, verlo Independencia 3076. v9

AUTOMOVILES Renault 20 HP. landaulet Felber, vde. p. familia, oc. Olympia garage; Talcahuano 1051, preg. G. Hiley. v15

AUTOMOVIL MARCA OLDSMOBILE, excelente estado, se vende part., por ofertas dirig. garage Venezuela 1840. v9

AUTO COLUMBIA, motor uso 6 cilindros, se vende semi-nuevo, mitad de precio, verlo de 8 a 11; calle Andrés Arguibel número 2351. v10

AUTO EUROPEO, Coupé, 14|16 HP., especial para médico, taxímetro, etc., en perfecto estado funcionam., Florida 876, Russomando, tratar de 10 a 12, 14 a 18. v11

AUTOMOVIL regio Premier, lujoso, nuevo, flamante, último modelo, doble faetón, arranq., luz y cambios eléctr., vendo a toda prueba, gran ocasión, ver Gallo 2260.

CHATITA FORD, para 1.000 kilos, con carrocería, vendo ocasión Victoria 2164 v9

CADILLAC nuevo, capota milord, marcha gar., de huella, vdo., Ayacucho 850. v9

CAMIONES CARGA DE 500 HASTA 6000 kilos, vendo a prueba, Cochabamba 1132

CASSIS Overland 24-30 y una carrocería cerrada, con torpedo; Berutí 2562. v9

CUBIERTAS, 815x105, ant. $ 60; 875x105, $ 60; 31x4, $ 60; Córdoba 2302. v11

CARROCERIA limousine desmontable, elegante, vendo, Gurruchaga 551. v9

CAMION FORD, COMO NUEVO, VENdo, Las Heras 2666. v9

CARROCERIA landaulet, chica, liviana, vendo barato, Andrés Arguibel 2330. v9

CARROCERIA landaulet chico, como para Ford, vendo; Sarmiento 1964.

CARROCERIAS, vendo 2, landaulet, en perfecto estado, C. Calvo 4392. v10

CARROCERIAS, limousine, landaulet, cabriolet, Sedan y turs, vdo., Canning 2066

CARROCERIAS cerr. limousine, landaulet, [illegible] Cabriolet, Sedan, [illegible] Rivadavia, número [illegible]

AUTOMOVILES ACCESORIOS Y AFINES

CARROCERIA medio limousine, para Ford nuevo sistema, entrego en 7 días, pesos 430, Serrano 1915. v9

CUBIERTAS Y CAMARAS "Trent". Medidas 815, 875, 880, 920 y 37x5 con grandes descuentos. Tucumán 874|6. v14

CAMIONES NUEVOS. Antes de comprar sírvase visitar nuestra exposición de ventas; Tucumán 874|6. v19

CAMION, Straker Squire, inglés, 4 toneladas, casi nuevo, se vende tirado, a toda prueba; Av. San Martín 1757.

DAIMLER LUJOSO, mod. 2 carroc., vendo o alquilo, Callao 904.

DOS AUTOS BUENOS, BARATOS, venden. Talcahuano 1165, de 8 a 11. v1

DION BOUTON, di. m. 12-16, landaulet vendo; Córdoba 3131.

DODGE, regio cabriolet casi nuevo, por ausentarme, Entre Ríos 197. v9

DAIMLER limousine 18|24 HP., en perfecto estado, vendo por ausentarme a Europa. No se admite corredor. Tratar calle Guido 2451, 5o. piso.

FORD, varios Sedan, faetón, cabriolet, 1.100, 1.200, etc., verlos, Rivadavia 155[illegible]

FORD nuevo, limousine, arranque y muchas mejoras, vdo., Rivadavia 1761.

FORD, D. FAETON, con mejoras, vendo ocasión, Victoria 2164. v9

FORD doble faetón, particular, vendo muy barato, urgente, Dorrego 1072.

FORD DOBLE faeton, VENDO EN 1.400 pesos, Rincón 328.

FORD VENDO DOS, BARATISIMO; calle Santa Fe 2350, de 9 a 15.

FORD, d. f., arranque, taxímetro; otro Sedan, expos. y venta; Rivadavia 1761.

FIAT doble faetón 65 H. P., espléndido para familia, con dínamo, se vende; Juramento 2361. v10

FIAT LANDAULET, 16-20, particular o alquiler; $ 3.500, voiturette Peugeot, liq. tda. pba., Avellaneda 154, Caballito. v11

FIAT LANDAULET, 20|30, gran ocasión, perfecto estado, $ 4.500, no se admiten corredores; Cangallo 1430. v9

FORD, MILORD, CHICHE, MUCHAS MEjoras, vendo, calle Estados Unidos número 1228.

FIAT limousine, Van Den Plas, 25 HP., nueva, la mejor y más lujosa que hay en toda Sud América, vendo, verla y tratar Gazcón 665. v9

FORD particular, con capota, d. faeton y limousine, lujosa de vidrio biselado, motor en perfectas condiciones se vende. Avenida La Plata 1718. v11

HUPMOBILE c. nuevo, cabriolet, el auto todas estaciones, vendo; Rivadavia 1761

HUDSON D. FAETON, en perfecto estado, vendo ocasión, Av. de Mayo 1400. v9

MAGNETOS BOSCH y de otras marcas, nuevos y usados, se venden, calle Rivadavia 1805 (entresuelo). v13a

NATIONAL, espléndido, d. faetón, 7 asientos, completo, vendo, Av. Mayo 1400. v9

RENAULT 4 c., limousine, 1.500 $ vendo, furgón chico 550, Pumacahua 779 (Fl.).

RENAULT 4 C., 11 HP., PARTICULAR, vendo o permuto por Ford. Verlo Larrea 847. v10

RENAULT 11-15 HP., landaulet, trabajando con taxi, se vende, estado inmejorable, con toda prueba; ver por la mañana hasta las 12, Deán Funes 455.

SE VENDE UN auto en plena marcha, europeo; tratar Lavalle 3029. v9

SE VENDE AUTO MINERVA, SIN VALvula, 39 HP., 4 cilindros, limousine, en perfecto estado, verlo y tratar, garage del Carmen, Rodríguez Peña 841. v9

TELA impermeable, inglesa, vendemos a $ 8.50 el metro, Av. Mayo 1400. v9

TAXIMETROS alemanes, nuevos, para autos y coches, a 275 $ m|n. C[illegible] Nacional de Taxímetros, Canning 2376-81 v11

VOITURETTE 4 cilindros se vende, tratar Santa Fe 2590. León Peugeot. v10

VENDO auto Fiat limousine, 12|16 a toda prueba, Cangallo 2030. v9

VOITURETTE Delage $ 650, auto furgón, c. n. liq., Monroe 3975.

VENDO automóvil Renault, limousine, part., muy b. estado, Alsina 718. v10

VENDO CARROCERIAS landaulet, doble vidrio, semi-nuevas, Laprida 973. v10

VENDO CARROCERIA landaulet, en perfecto estado, Billinghurst 840.

VENDO UNA CARROCERIA LIMOUSIne, nueva, Pueyrredón 1354.

VENDO AUTO Fiat 15-20, landaulet, a toda prueba, 2400 $. Rivadavia 2070. v9

VENDO CHASSIS p. chata, cualquier precio, 11 de Septiembre 981. v9

VENDO UN REGIO AUTO HUDSON, limousine, nuevo, o alq. mensual, Pueyrredón 1354.

CHAUFFEURS PEDIDOS Y OFRECIDOS

ACAD. CHAUFFEURS, Ford, europeo, gar. enseñ. taller, Constitución 2934. v13

ACADEMIA "La Central", única que por su sistema especial de enseñanza individual, forma a la brevedad chauffeurs y no manejantes, Viamonte 367. v11

ACADEMIA ITALIANA de chauffeurs, atendida por su mismo dueño, técnico mecánico A. Parisio; Enseñanza con un auto Ford y marcas europeas, aprendizaje completo 60 $, no cobro adelantado, garantizo examen y trabajo, Almagro 1662. v11

CHAUFFEUR u otro trabajo, se ofrece recom., carnet, p. carta Rincón 636, F.M.F.

CHAUFFEUR se ofrece, con certif. y recom.; Canning 2467. v10

CHAUFFEUR joven se ofrece para particular o taxi, F. García, Charcas 1508.

CHAUFFEUR recién recibido se ofrece, sin pretensiones, P. Goyena 269, depto. 14.

CHAUFFEUR práctico se ofrece para particular, pers. seria, J. E. Uriburu 278.

CHAUFFEUR se ofrece con libreta, noc. técnica mecá., D. K., Alem 1052. v10

CHAUFFEUR se ofrece, rdo. práct. Ford y europeo; J. Abraira, San José 1915. v10

CHAUFFEUR se ofrece, 11 años de libreta Belgrano 3643. v11

CHAUFFEUR para taxi o part., sin pret. se ofrece. Blandengues 1625. C. G. v10

CHAUFFEUR se ofrece, con muchos años de práctica, buenos inf., inst., para casa comercial, F. L., Blandengues 1731 v10

CHAUFFEUR joven se ofrece, maneja cualquier marca, particular o taxi, Coronel Díaz 2164.

CHAUFFEUR para Ford, se ofrece, particular, reparto o taxi, P. M., U. T. 7057, Avenida. v10

CHAUFFEUR se ofrece para Ford, reparto o particular, competente en el manejo y teoría; Agrelo 3290, B. C. v9

CHAUFFEUR mecánico, con buenas referencias, particular o casa de comercio, P. G., Andes 1270. v9

CHAUFFEUR mecánico, serio, soltero, recomendado, ciudad o campo, ofrécese; G. O., Tucumán 1626. v9

CHAUFFEUR acompañante se ofrece muy competente en Ford, sin ningunas pretens., c. libr. en trám., California 2625. v

SE OFRECE buen chauffeur, recomendado, Paso 357, J. D. v10

VENTAS DE PAJAROS, PERROS Y AVES DE CORRAL

CACHORROS DE POLICIA PUROS, vendo; Lafuente 850.

CASAL POLICIA, 14 meses, vendo 50 $, calle Crámer 2253.

CACHORROS de perro de caza vdo., Itapirú 2409, Puente Alsina.

CANARIOS hamburgueses, cantando, vendo, 5 $, Gallo 2601, quinta.

CACHORROS, POINTER, SE VENDEN; Costa Rica 3999. v10

GALLINAS y pollos Orpington L., muy buenas, se venden; Tandil 2640.

PERROS, gatitos Angora, ciervos, tortugas, av. jard., canar., B. Irigoyen 350. v16

POLLOS P. R. Bataras y R. Island, vendo; Belgrano 3858. v10

PERROS, perros finos, guardia, Foxter, ratoneros, barato, vendo, Belgrano 3643.

PERROS caza, policía, Coli Pomerania, Daneses, gatitos Angora, Demaría 4665.

PERROS DE CAZA, finísimos, bien enseñ., vendo; Casiraghi, Ezeiza, F. C. S. v10

PERRO DE CAZA POINTER, NEGRO, para y trae, a toda prueba, vendo barato, Jujuy 1565.

PERRITO marrón, muy bonito, cachorro, raza alemana, vendo, Paraguay 2378. Taller de electricidad.

PERRO DE CAZA, FINO, Y UNA ESCOpeta sin gatillos, vendo por ausentarme, barato; Trelles 2739, almacén. v10

RUISEÑORES europeos a 50 $, mirlos europeos machos a 12, Moreno 736. v10

SE VENDE UN CACHORRO DE CAZA, Díaz Vélez 3509. v10

SE VENDEN 3 PERROS DE CAZA MUY finos, de 11 meses, Thames 878.

SE VENDEN PERROS DE CAZA, AZARA 1523. v9

SE VENDEN PERRAS DE POLICIA DE dos meses, a $ 10 cada una, calle Venezuela número 3361.

VENDO UNOS CASALES DE GANSOS de Tolosa, puros, importados, Viamonte núm. 1146 (Banfield; F. C. S.).

ANIMALES Y RODADOS

AZCUENAGA 726, 400 carruajes y guarn. de todas clases, cualquier precio. v17

ATENCION: Sulkys de varios modelos, vendemos, Callao 255. v10

APROVECHEN, vendo 2 chatitas, tipo Vizcaíno, de campo, barato, Av. San Martín 1820. v11

AMERICANAS, breaks, charrets, milord, cupé, sulkys de todas clases, barato, Entre Ríos 1035. Vaccaro Hnos. v10

AYACUCHO 774, liquidamos americanas, breacks, charrets, dogcarts, faetones, tonneaux, vagonetas, sulkys, victorias, arneses, 48 $. v9

BICICLETA paseo, otra carrera, una jovencito, otra señorita, Victoria 1650, d. 18

BICICLETA p. libre, buen estado, vendo en 55 pesos; Convención 75.

BREACKS, tonneau, sulkys, milord, coch. p. campo, vde. P. Maestro, Moreno 1423.

BICICLETA libre, por 35 $, otra Raleigh paseo, vde. familia; C. Calvo 1329.

BICICLETAS y triciclo [illegible]

ANIMALES Y RODADOS

BICICLETA FINA 35 $, OTRA P. LIbre 60 $, vdo., Santa Fe 2744.

BICICLETAS nuevas y usadas, por cesación de negocio, Gorriti 4761.

BREACK, se liquida, para campo, barato, Laprida 755, Lomas de Zamora. v10

BICICLETA piñón libre y guardabarros; 6 meses uso, 65 $, Pringles 1276.

BICICLETA con sidecar y una motoc. se venden. Fco. Lacroze 2905. v10

BICICLETA Peugeot, como nueva, vendo en 80 $: Río de Janeiro 1738. v9

BICICLETA PASEO, VENDO $ 75, Güemes 4308, de 13 a 19.

BICICLETA buen uso, freno, guardabarr. vendo 65 $. San Ignacio 3641.

BICICLETAS inglesas vend. por mens., Casa Iturrat, Lavalle 1183. v15

CARROS, caballos, arneses, vendo, Melgar No. 38, Barracas después de las 17. v10

CACHORROS ovejeros collie se venden; Pavón 1650, Avellaneda. v10

CHATA vdo., cómoda, tara 5.600 kilos; buen uso; Río de Janeiro 1556. v11

CHARRET de reparto, rodaje alto, muy bueno, vendo; Monroe 4069.

CHARRET liviano, sulky, americana, caballo, vendo; Varela 346, Flores.

CABALLO DE silla, de 4 años, se vde., Ada. Buenos Aires 629, Lanús. U. T. 51 v9

CARRO de cola, con elásticos, 5 caballos y sus aperos, todo en muy buen estado, se vde., est. Conchitas, F. C. S. v10

CHATITA DE REPARTO, CON buen caballo y guarnición, se vende urgente, San José 1192, de 14 a 16.

CHATA muy fuerte, en perfectas condiciones, especial para troperos, completamente equipada con lona y guarniciones, con cuatro caballos de primer orden, se vende en buen precio. Tratar y verla Agüero 593 (mercado Abasto). v10

GATA, gatitos Angora, perra, perrito maltés, vdo. b., Basavilbaso 4243, Lanús. v10

GATO ANGORA 7 MESES, VENDO; E. Unidos 2617.

LINDO BREACK CHICO, CON PETIZA Ponney oscura, vendo urgente. Verlo Rivera 1375; tratar Franklin 718.

MOTO HARLEY DAVIDSON, MODELO 20, vendo, Larrea 784.

MOTOCICLETA H. Davidson eléctrica con sidecar, vendo, Larrea 916.

MOTOCICLETA EXELSIOR, DE CARRERA, Gorriti 4701.

MOTOCICLETA inglesa, 3 1/2 HP., 1 cilindro y camb., p. uso, vdo., Piedras 461

MOTOCICLETA Triunfo, a prueba, muy barato, Triunvirato 4580. v10

MOTOCICLETA INDIAN, 7 HP., en perfecto estado, se vende; Acoyte 125.

MOTO DAYTON 9 H. P., con sidecar Rogers, vendo barato a toda prueba; Campichuelo 1168.

MOTO INGLESA, "B A T", con motor "Yap", de 7 HP., con dge., vendo, Caseros 3255.

MOTO INGLESA, "MATCHLESS", 2 cilindros, cambios, emb., ocasión, calle Pinzón 1842, Barracas. v10

MOTO INDIAN, con sidecar, mod. 17, a toda prueba, verla domingo de 9 a 11, Monroe 4685. v9

PADRILLOS, potros, caballos, yeguas, rodados, etc., remataré el domingo 10, a las 14, en mi local. Brasil 3161.—Domingo Grippo. v10

POTROS Y PADRILLOS PERCHERONES puro por cruza, de 4 a 5 años de edad. En venta el domingo 10, Venezuela núm. 4447, Caviglia y Cía. v10

SULKY con capota y guarniciones de todas clases, liquido, Larrea 305. v9

SE VENDE UNA AMANSADORA, SAN Juan 844. v9

SE VENDE un charret casi nuevo, tratar Sud América número 1595. v10

SE VENDE CARRO DE HIELO Y CABAllo; tratar Godoy Cruz 2087. v19

SE VENDE UNA CHATA MUDADORA, San Salvador 4523. v10

SE VENDE una mula liviana, a sola y en yunta, B. sur Mer 246. v10

SE VENDE YEGUA DE TIRO A TODA prueba, tratar Pozos 1710.

SULKY VIEJO COMPRO: llevarlo o escribir L. C., Arévalo 2963.

SE VENDE coche en buen uso, con caballo, Pasco 1371.

SE VENDE 1 CHATITA CERRADA para reparto de fideos y otra de 1 caballo, Gallo 924. v9

SE VENDEN 2 vacas lecheras superiores, la una recién parida y la otra servida de 5 meses, juntas o separadas, Morón F. C. O., Quinta junto a las Palmas. v9

TRICICLO bueno, cualquier reparto, v. barato, Páez 2722, Flores.

UNA YEGUA DE TIRO, trotadora, vendo, Bahía Blanca 265.

VENDO carro corto, liviano y fuerte, pat. 3.000 kilos, Gral. Hornos 534.

ALQUILER de CASAS y DEPARTAMENTOS

ALQUILASE casa moderna para familia, 8 piezas, Anchorena 452, de 9 a 16. v9

ALQUILO CASA, A. Arguibel 1347, tratar Nicaragua 5770.

ALQUILASE CASA CON TODO CONFORT en 400 $; Anchorena 1181.

ALQUILASE linda y cómoda casa, 110 $, Bulnes 539, 2 c. plaza Avellaneda.

ALQUILASE LUJOSO y confort. piso, 8 piezas, baño, calefac., Lavalle 900.

ALQUILO casa, 5 hab. y demás comodidades. Argerich 50, Flores.

ALQUILO casa, Canning 632, tratar U. T. Ramos, 208.

ALQ. CASA, AVELLANEDA 1016, SALA y 5 piezas, $ 180.

ALQ. casa con fondo y comodidades, Campana 441, Floresta, tranvía 96.

ALQ. CHALET, 8 piezas, jardín y demás comod., 230 $, Monroe 2166. v10

ALQUILO DEPARTAMENTO A FAMIlia extranjera, $ 120, Talcahuano 484 v9

ALQUILASE casa para familia, con todas comodidades; Patagones 2753; tratar Caseros 2772. v11

ALQUILO mitad de casa quinta, San Isidro, 100 $, frente estación Beccar, Villa Catalina.

ALQUILO CASA ALTOS, 5 piezas y comodidades, jardín frente, $ 140; Pringles 277.

ALQUILASE CASA PARA FAMILIA, 4 piezas y servicio, Miller 2664, General Paz, tranvía 06. v10

ALQUILASE casa de 5 habit., cuarto de baño, cocina, Arcos 3153, 1/2 cuadra est. Núñez. v11

ALQUILO, 2 cuadras estación, casa 5 habitaciones, dependencias, luz, agua; Santamarina y Moreno, Ciudadela. v10

ALQ. 90 $ depto. de 2 piezas, tipo casita, Independencia 1868; tratar Chile número 2031.

ALQUILASE CASA CHICHE, con todo confort, cuatro habitaciones y demás dep., mucho aire y luz; Charcas 3260.

ALQUIL. departamento regiamente amueblado, 7 habitaciones, teléf., etc., para familia, Talcahuano 417, 3er. piso. v12

ALQUILERES NO HAY QUE PAGAR. La colocadora liquida casas de 3, 4 piezas con sólo 1000 $, rto. 10 años, Planes 1048. v10

ALQUILO en Belgrano, calle Cabildo 1531, una casa con 6 habitaciones; verla de 13 a 15. Tratar Córdoba 1502. v9

ALQUILASE Montevideo 1167, lujosa recepción, 10 dorm., 4 cuartos baño, habitaciones y baño de servicio. v11

ALQUILASE CASITA BAJA, TODO CONfort, como para matrimonio, 220 $; Pichincha 1811. v9

ALQUILO CASA, CALLE MANSILLA 3457, verla de 15.30 a 17.30. v10

ALQUILASE LUJOSA CASA DEPARTAmento, todo confort, 5 habitaciones principales, 2 ascensores, Cangallo 1710. v9

ALQUILASE REGIA MANSION, casa amplia y señorial, altos, calefacción y todo confort, Callao 867, tratar B. Mitre 1940, de 9 a 11 y de 14 a 18. v10

ALQUILASE DEPARTAMENTO DE ALtos de 6 habitaciones y dependencias, para verlo únicamente de las 14 a las 16; Garay 1235. v9

ALQUILO buena casa depto., a la calle, 4 piezas, vestíbulo, cocina, baño instalado con calefón, teléfono, pieza servicio, etc., $ 210, Garay 251. v9

ALQUILO regio depart. amuebl. y pieza a persona distinguida, pensión de familia baño cal., tratar U. T. 6875, Juncal, Córdoba y Callao.

ALQUILO CASA BAJA, MODERNA, 5 habitaciones, baño, cocina, dos piezas, servicio; calle Santa Fe número 3832; llaves al 3838, 1o. v10

ALQUILO CASA amplia, 10x70, sala, comedor, 4 dormitorios, c. baño y demás dependencias, luz eléctrica, frutales, Yatay 229, entre B. Mitre y Díaz Vélez. v11

ARENALES 1117 y 1119, se alquilan dos casas independientes, cada una tiene vestíbulo, sala, comedor, 4 dormitorios, 2 baños, 2 piezas, cocina, abierta de 14 a 17 H. Brave, Corrientes 460.

ADMINISTRACION DE PROPIEDADES e hipotecas del Banco Francés del Río de la Plata, Reconquista 157.

SE ALQUILAN:

Larrea 1364, casa alta, hall, sala, antesala, comedor, antecomedor, 9 hab., 4 piezas servicio, 1 pieza costura, 2 c. b. instalado, 1 c. b. servicio, calefacción, jardín, sótano y dep., verla de 9 a 12.

Santa Fe 5015, chalet estilo antiguo, con arboleda, compuesto de 10 hab., 1 servicio, c. b. y gran extensión de terreno, especial para colegio, pensionado o recreo. Verlo todo el día.

Obligado 3657, casa baja, sala, 3 hab. y dep. Llaves en la misma.

Neuquén 2560, Dpto. bajo, 2 hab. y dep., $ 80, llaves en el mismo.

Acha 4815, casa baja, jardín, 3 hab., 1 servicio, c. b. y dep., 80 $, abierta todo el día.

Defensa 562/70, amplio local, central, 7 piezas, galpón al fondo y dep. Verlo de 9 a 12.

Santa Fe 1860, amplio local, a. el Grand Splendid, 22.50 mts. de frente por 6 mts. de fondo.

Reconquista 195, habitaciones para oficinas.

Oeste 1040, gran galpón cerrado.

Arriéndanse grandes galpones y terrenos sobre la ribera Sur del Riachuelo, frente al puente transbordador Presidente Sáenz Peña. v10

ALQUILER de CASAS y DEPARTAMENTOS

ALQUILASE a 2 CUADRAS del SUBT., Colombres 189, lindísima casa nueva, 5 grandes piezas, 2 chicas, vest., baño inst. etc., $ 250, verla de las 14 a las 17, tratar casa Moreau, mueblería; Cangallo 683.

BELGRANO, pieza se alquila a matrimonio, 35 $, Conesa 2998. v10

BELGRANO, petit hotel nuevo, amplio, jardín, garage, alquilo, Cuba 1784.

BELGRANO: alq. parte chalet 4 hab., etc., a matrim. o may. Monroe 3733.

BUSCA CASA? EN EL ACTO TENDRA cuanto hay desocupado cualquier radio, visitando Your Home; Victoria 575.

BUSCA CASA? En el acto tendrá todo cuanto hay desocupado en cualquier radio, visitando Your House, Corrientes 662

BILLINGHURST 1894 esq. Arenales, 7 h., baño inst., hall, 2 piezas serv. en subs. 2 grand. hab., $ 370, verla y tr. 14 a 16. v9

CASA ALQUILO, VERLA DE 14 A 17; Pueyrredón 1726.

CASA alquilo 2 salas, 2 dormitorios $ 95, Villa Devoto, Habana 4465.

CASA ALQUILO; CALLE PILCOMAYO número 1946. (Pineyro). v10

CASA BAJA, con todas comodidades, se alquila; Wenceslao Villafañe 77.

CHALECITO, 4 hab. y comodidades, alquilo b. de 9 a 12. Paroissien 2851. v10

CASA ALTOS, 250 $, se alquila, Rivadavia 2715.

CASA, 3 salas y com., demás comod., alq., Charcas 5295.

CASITA MODERNA, todas comod., alq. p. corta familia; 150 $; Muñiz 651.

CASA MODERNA, de 6 piezas y 2 de servicio, alquilase; Peña 2473.

CASA y galpón alquilo, Vírgenes 1742, tratar Bustamante 3641.

CASA-QUINTA ALQ. EN MORENO, A 2 cdas. estac., 8 hab. y confort, tr. Cangallo 2544, 1.er p. o teléf. 37, Moreno.

CASA GRANDE, moderna, baño instalado, primer piso, 8 habitaciones, alquilo, $ 300, Cabildo 2616, tratar Corrientes 1772.

CASITA, 4 piezas y jardín, alquilo, $ 100, Mar Chiquita 4060, tratar Corrientes núm. 1772.

CASA de 7 habitaciones, alq. Sarmiento 1410, verla de 13 a 17, tr. Uruguay 256, de 17 a 19. v10

CASITA ALQ., 3 P., 1 CHICA, COC., frutales, luz, tranv., cloacas, 140 pesos. Humahuaca 4526.

CASA, CULPINA 346, SE ALQUILA, $ 200, tratar San José 444, verla de 14 a 17.

CASA QUINTA EN BANFIELD, 1 manzana, terreno, 10 piezas, comodidades, alq. Tr. C. Barboza y Cía., Bolívar 171. v11

CASA moderna, 9 PIEZAS, ALQUILASE; Pasco 1150. Verla y tratar en la misma de 13 a 17 horas. v10

CASITA NUEVA se alquila, Indio 2055, a 2 cuadras de la Av. San Martín, tratar Montevideo 1639, llaves Indio 2059, $ 80. v9

CASA QUINTA en Olivos, linda, cómoda, $ 800 se alq. 9 meses, hay quintero y coc Wineberg esq. Borges. U. T. 178 Olivos. v10

CASA-QUINTA "LA TERESA", EN BERnal, F. C. Sud, cinco habitaciones y demás dependencias; tratar, calle Paraná número 706, capital. v9

CASA EN FLORES, 3 GRANDES PIEzas, despensa, baño inst., elect., cloacas, cerca sub. y tranv. 48, 2 y 5, alquílase 130 $ Martínez Castro 332.

CASA INDEPENDIENTE con todas comodidades, garage, jardín, frutales, entrada servicio, independiente, en 650 $, verla de 15 a 17. Santa Fe 4748. v9

CASAS QUINTAS amuebladas muy cómodas, se alquilan varias en las Sierras de Córdoba; el clima más sano y seco de la República, un clima espléndido para pasar el Otoño e Invierno, se respira aire seco y siempre hay mucho sol, por más datos a Casilla Correo 378. v9

DEPARTAMENTO se alquila, con t. confort mod., c. djeling., Uruguay 1249. v9

DEPTOS. nuevos, alquilo, Pueyrredón número 1443. v9

DEPARTAMENTO ALQUILASE, 4 PIEzas 140 $; Catamarca 693.

DEPARTAMENTOS GRANDES SE alquilan, Lavalle 1362. v19

DEPARTAMENTOS lujosamente amueblados, se alquilan, Viamonte 752. v19

DEPTOS. 3, 4, 5 y 7 hab., baño 110 $, 140, 170 y 230, ag., Piedras 803.

DEPTO. AMUEBLADO, INDEP. SE alquila; 25 de Mayo 770.

DEPTO. central, 3 hab., baño y comod., alq. 120 $, tr. Junín 829. v10

DEPTO. ALQUILASE 3 PZS., BALCON a Caseros 784, a mayores, 130 $.

DEPTO. de 3 piezas, baño instalado, y demás comodid., alq. E. Unidos 3000. v10

DEPARTAMENTO REGIO SE ALQUILA en 140 $; Bustamante 1638.

DEPARTAMENTO DE 2 PIEZAS, ETC., alquilo, Pasaje Guandacol 4060, (altura Treinta y Tres 950), 70 $.

DEPARTAMENTO 2 PIEZAS, MATRImonio solo, baño, cocina, 90 $, tratar Rivadavia 2545.

EN BANFIELD (F. C. S.), ALQUILO depto. 4 piezas, luz eléctrica, 70 $, tratar Talcahuano 900, almacén, 70 $.

EN FLORES, 3 cuadras plaza, alquilo casa 5 grandes piezas, 1 serv. y mucho fondo; Rivera Indarte 354.

EN LOURDES, a 4 cuadras de la estación del Lacroze, línea Reconquista a Campo Mayo, alquílase con contrato hermosa casa, 5 piezas y demás comodidades, mucho fondo, $ 90 mensuales. Razón, Gildemeister, 3128, capital. v10

GRAN DEPARTAMENTO SE ALQUILA barato, Gurruchaga 468.

GUANACACHE 3057, SE ALQUILA CASA de 4 piezas en 130 pesos.

HERMOSO HOTELITO CON TODAS LAS comodidades modernas, se alquila, calle Rodríguez Peña N.o 641. Planta baja: Vestíbulo, 2 hab., toilette, dependencias de servicio, garage, etc. Primer piso: Hall, sala, comedor, antecomedor, toilette y terraza. 2o. piso: 7 dormitorios, 2 c. baño, azotea: Dos hab. y lavadero. Tratar Banco Popular Argentino, Bmé. Mitre No. 3.0. Abierto de 14 a 16. v10

MATRIMONIO solo alquila parte de casa, en 170 pesos, Directorio 2115.

SE ALQ. CASA, Junín 56, tratar San Martín 60, 4o. piso, escrit. 11, de 16 a 18. v11

SE ALQUILA departamento de una sala grande para matrimonio solo, Soler 4373

SE ALQUILA CASA para familia, todas comodidades; Guayanas 5818.

SE ALQUILA DEPARTAMENTO, CALLE Balcarce número 1350. v18

SE ALQUILA CASA 2 PIEZAS, TAFI 1526, 60 $, tratar B. Irigoyen 285.

SE VENDE casa en Flores, Lafuente 161, 5 hab., 11x60, dueño Yerbal 4517. v10

SE ALQUILA CASA, 6 piezas y dependencias; verla de 14 a 17; Caseros 2450.

SE ALQUILA casa vieja, d'arque Patricios, 10 piezas, tratar Bogotá 1905. v10

SE ALQUILA una casa para corta familia; calle México 685.

SE ALQUILA casa, Dolores 151, 6 habitaciones, verla y tratar en la misma de 14 a 17 horas. v10

SE ALQUILAN 2 casas bajas sin altos, reformadas, comodidades, Suipacha 846 y 848, de 15 a 17.

SE ALQUILA casita con lote terreno, Llavallol 5548, en Villa Devoto, tratar Larrea 1336.

SE ALQUILA LINDA casita, 2 piezas, cocina, galería, mosaicos, agua corriente y demás comodidades, a 2 cdras. del empedr. y 3 de la est. Lugano; Tafí 4552. 50 $

SE ALQUILA CASA AMUEBLADA, AL Norte, próxima a la plaza San Martín, 1er. piso, planta de recepción; 2o. piso: 4 dormitorios, dos baños y dependencias, regiamente amueblada, gran hall, parquets, calefacción, etc.; tratar Eudoro Parodi; 25 de Mayo 130. v9

SE ALQUILA, "VILLA PALMA", casa… [illegible] a tres cuadras del tranvía est. de Banfield, de 4 hectáreas, con 8 … amuebladas, teléfono 584, Lomas, gas acetileno, dos cuartos de baño, caballerizas, plantas frutales y grandes arboledas, por 3.000 $ anuales, con contrato, tratar en la misma, hoy. v10

TEMPERLEY, Quinta de 7 piezas amplias, etc., Dorrego 889, tratar L. S. Pereyra, teléfono. v9

ALQUILER de LOCALES y ESCRITORIOS

ALQ. ESQ. con 3 grandes vidrieras; Brasil esquina Catamarca; tratar allí. v9

ALQ. ALMACEN CON SOTANO, Moreno 467, abierto de 14 a 17. v10

ALQUILASE galería para industria, departamento 3 piezas, Corrientes 1664 v9

ALQUILASE ESCRITORIO, CON LUZ, en 50 $; Alsina 477. v10

ALQ. en Lanús esq. con almacén, comod. familia; inf. Victoria 571, Raynelli. v9

ALQ. SALITA PARA LECCIONES DE música; Bdo. de Irigoyen 1556. Dto. 16.

ALQUILO galpón grande y 2 piezas. Espinosa 2053.

ALQUILO GALPON Y PIEZA, GAONA 718.

ALQUILASE LOCAL 40 $, CALLE SArandí núm. 1358/64.

ALQUILASE hermosa habitación para escritorio o taller, C. Pellegrini 430.

ALQUILO antesala, para escritorio, teléfono y comodidades, Moreno 1718.

ALQUILASE pieza para escritorio, 50 $, Alsina 890.

ALQUILO sala, entrada independiente, consult. o escrito, Lima 318, 1er. piso.

ALQUILO LOCAL 300 PESOS; LIMA No. 441.

AMPLIO salón, Santa Fe 2749-41, moderno, vidrieras, comodid. flia., dep. mater., 2 pisos, entr. ambos núms., alq.

ALQUILO PIEZA Y galpón de 4x6, para carpintero, ún. inquilino, Martínez Castro 1152, trat. en la misma de 9 a 11.

ALQUILO GRANDIOSA casa, una cuadra mercado Abasto para cualquier negocio, ocurrir V. G., Corrientes 1272, de 13 a 15.

ALQUILASE para escritorio u hombre solo hermosa sala independiente, vestíbulo, balcones a la calle, Paraná 520.

ALQUILO un salón de 62 metros cuadrados, para cualquier industria, con 3 habitaciones, San Salvador 4673. v10

ALQ. SOTANO de 7x24 mts. p. depósito o taller; Bustamante 720, abierto de 14 a 17, tratar U. T. 5418, Juncal. …

ALQUILER de LOCALES y ESCRITORIOS

ALQUILO garage Mercedes, instalado, B. Irigoyen 1676, tratan Charcas 741.

ALQUILO hermoso local, como para farmacia u otro; Pampa y O'Higgins.

ALQUILASE EN PLAZA CONSTITUCION calle Gral. Hornos 78 esq. Caseros, gran barraca, o parte de la misma, verla todo el día, tratar Alsina 1382. v10

AV. DE MAYO frente LA PRENSA, amplios y lujosos escritorios con vestíbulo y demás comodidades, convenientes para repres. de comerc. U. T. 2108 Av. v11

BIOGRAFO, SALON CHICHE, EX PROfeso, muy bien ubicado, se alquila, informes Rivadavia 4827.

CORRALON con pesebres, excelentes comod., p. familia, esq., Maza 2361.

CON UN HERMOSO LOCAL, muy céntrico frente a importante teatro, dos lujosas vidrieras aptas para cualquier artículo de lujo, recibiría mercaderías para vender a consignación; buenas referencias; calle Cangallo 1064.

DEPOSITO GRAN LOCAL, ALQUILASE, Balcarce 359. Verlo de 14 a 17. v9

ESCRITORIOS internos, frente Plaza Lavalle, se alquilan, Lavalle 1282. v11

ESCRITORIOS, mueb. amer., 2 teléf., máq. escr. 150, 80 y 75 $, Pellegrini 532. v9

ESCRITORIO se alquila, parte con o sin muebles, Rivadavia 803, escrit. 5.

ESCRITORIOS a la calle alquílanse en C. Pellegrini 62.

ESCRITORIO, sala, 3 balcones, alquílase, casa regia, Corrientes 536, piso 1o. v10

ESQUINA para farmacia se alquila, 100 $; Mariano Acosta 1302, Floresta. Tr. Avenida La Plata número 270. v9

FLORES, alquilo garage particular, G. N., Pte. Rte., Correo Central.

GALPON SE ALQUILA, Alsina 1323.

GALPON y corralón, especial para depósito, se alquila, Alsina 2901.

GALPON para industria o depósito, se alquila, $ 80, México 945. v10

GARAGE PARTIC. tiene sitio para 2 autos, alquilo 40 pesos los grandes, Ford 30; Arcos 3966. v10

GRAN GALPON CON ENTRADA PARA carruajes, se alquila, Victoria 2873, tratar Victoria 600. v17

LOCAL Y PIEZAS alq. 120 $, cloacas, luz; Avenida La Plata 1252.

LOCAL espléndido, en $ 400, alquilo, Cerrito 1118, tratar al lado.

LOCAL INTERIOR ALQUILASE, Cerrito 50.

LOCAL MODERNO SE ALQUILA, GUAquil 300.

LOCAL para depósito, amplio, central, se alquila; tratar Defensa 433, escr. 10. v9

LOCAL y casa Triunvirato 1335, alquílase tratar Salta 637.

LOCAL CENTRAL, ALQUILASE, $ 350; Mor. no 927. v9

LOCAL SE ALQUILA, para depósito o escritorio; Santa Fe 1312. v9

LOCAL PARA ESCRITORIOS y depósito se alquila, Defensa 558. v9

LOCAL CON gran terreno, para industria o depósito, se alq.; Asamblea 334. v10

LOCAL amplio y un sótano seco y espacioso, juntos o separados, se alquilan, Corrientes 328, tratar 302.

LOCAL alquilo, con instalaciones, para almacén y vendo mercaderías, Lorma 499, esquina Malabia.

LOCAL y comodidad se alquila para industria de pequeño capital, frente a inquilinato moderno, S. del Estero 1817. v9

NEGOCIO y pieza alquílase, Independencia 2049. v9

PARA MEDICO, ESPECIALISTA O PROfesional, en consultorio médico instalado se alquila salita con todas las comodidades Datos, Unión Telefónica 6534, Mitre.

SE ALQUILA HERMOSO y amplio local comodidad para familia, Matheu 1258.

SE ALQUILA UN TERRENO $ 35, TOdo cercado, Muñecas 701.

SALON PARA NEGOCIO Y 3 PIEZAS, SE alquilan, Congreso 3597.

SE ALQUILA por Almagro, linda casa neg. o flia., en 250 $, trat. Victoria 1690.

SE ALQUILA GALPON GRANDE JOSE M. Moreno 379.

SE ALQUILA un galpón, Rincón 431, tratar al 438, en 70 $.

SE ALQUILA PIEZA PARA ESCRITORIO Sarmiento 1663.

SE ALQUILA negocio, sala y antesala y en la sala hay teléfono, Loria 644.

SE ALQUILA un galpón, Sadi Carnot 658. v10

SOTANO LINDO SE ALQUILA BARAto, San Juan 3402. v10

SE ALQUILA GALPON, CON ENTRADA para autos; Arenales 1367.

SE ALQUILAN 3 ESCRITORIOS, 1er. piso; Piedras 272.

SE ALQUILA UN LOCAL, SANTIAGO del Estero 1472.

SALA Y ANTESALA para escritorios o negoc., casa partic., Maipú 445. v9

SE ALQUILA localcito con fondo, com. para vivir, 100 $, Cabildo 2448.

SE ALQUILA local grande para negocio, Rivadavia 9850.

SE ALQUILA UN GALPON, 25x6; CAyena 640, Caballito. v10

SE ALQUILA un garage con 2 piezas, Malabia 2477, de 10 a 12. v9

SE ALQUILA local para negocio y comodidad flia., Mitre 160, Avellaneda. v9

SE ALQUILA un juego de escritorios lujosos, a la calle, tratar B. Mitre 662. v9

SALA CON BALCON, PARA ESCRITOrio o persona sola, alquílase, Tucumán 916.

SE ALQUILA UN SALON SOTANO, Flores 2700, cerca estación Vélez Sarsfield.

SE ALQUILA AMPLIA CASA PARA NEgocio, escritorios y depósito, México 844, verla de 10 a 11. v13

SE ALQUILAN salas y pieza grande, por separado, para escritorio, Avd. de Mayo 1180 piso 2o., U. T. 7222, Lib.

SE ALQUILA negocio y pieza en $ 220, Alsina 1970, hay comodidad para familia, mucha luz, mucho sol, mucho aire mucha azotea y mucho patio. v11

SE ALQUILA AMPLIA CASA PARA ESCRITORIOS o compañías con luz y aire, única en su radio; Cangallo 641. Tratar 649 al 47. v9

SE ALQUILA ESPACIOSO LOCAL PARA depósito, bastante central, muy cómodo para carga y descarga de mercaderías tiene una superficie de varas cuadradas 1.360, tratar Caseros 960. v9

SE ALQ. GRANDES depósitos para todos fines, situados favorablemente para cargar y descargar directamente de las lanchas del Riachuelo, Coronel García 800 al Riachuelo. v11

TALLER mecánico para autos, instalado, alquilo. Rivadavia 4901.

TRES PIEZAS PARA ESCRIT. O CONsultorio, alquílanse; Paraguay 1271.

TERRENO para depósito se alquila con uso de teléfono Unión, ocurrir Federico Lacroze 3358.

TALLER ESPACIOSO, 60 máquinas de coser, a motor, cortadora mecánica, muy cómodo, se alquila. Dirigirse a J. Castillo, Pinzón 1480, de 9 a 11 y de 16 a 18.

ZAGUAN alquilo, Corrientes 1224, $ 120, tratar Corrientes 1230. v9

HOTELES, CASAS DE PENSION Y PENSION EN FAMILIA

AV. MAYO 861, Pensión España Hotel, familia vasca, desde $ 4, mes $ 90. v10

ALSINA HOTEL y hospedaje, camas $ 1, pieza desde 3 $, Alsina 1129. v13

A RIVADAVIA 1003, HOTEL, PIEZAS 2 a 4 $, con pensión a 2, 140; 1, 70 $. v9

A PIEDRAS 122, "PENSION REGINA", pzas. para familias y pensión. v13

A 55 $ PENSION, con pieza, a caballero o señora 85 $, fam., Paraná 206. v11

A LA PENSION "PERU", piezas a caballeros de $ 70 y 75; Perú 674.

A 55 pensión verdadera española, salas, piezas regias con y sin, se reciben pensionistas, La Riojana, C. Pellegrini 248. v10

DOY PENSION, sala amueblada a matrimonio, piecita a hombre, Lima 1341.

EN FAMILIA DOY BUENA PENSION, Sra. Gabina, Chacabuco 1041. v9

FAMILIA da pens. a cab., c. y s. pieza, a 55 y 75 $; Rioja 726. v10

FAMILIA FRANCESA TOMARIA un pensionista de mesa, hora de comida 12.30 y 19.30, comida saludable; B. Mitre 1869.

HOTEL PENSION, Perú 275, piezas desde 3 $, con comida convencional.

HOTEL ANDINO, deptos. para familias alquilo, piezas y teléfono, Cangallo 1073

LAMAS pensión, 45 $, con cama, 75 a 80; comida buena y sana, Suipacha 883. v11

PENSION PEREZ, $ 45 con cama, 75 a 80, comida b. y sana, Cangallo 345. v10

PENSION "DEFENSA", pieza pasal., familias, Defensa 653. v13

PENSION en familia, con o sin pieza, precios módicos, Uruguay 277.

PENSION Y PIEZA, a 2 compañeros de familia, muy barata, Río Bamba 1031.

POR 45 PESOS, pensión de familia, buena comida, Cerrito 35.

PENSION COMPLETA, CON PIEZA o sala, en flia., $ 70, 80; Tucumán 413.

PENSIONES se ofrecen para familias, caballeros, Cerrito 21 y 33; v10

PENSION buena, doy a caballeros y hay pieza, familia; Perú 367.

PENSION FAMILIA, da a uno o dos personas, precio mód. Piedras 789 2o. p.

PENSION EN FAM. 55 $, con pieza, 55, sala 70, a cab. o matr., S. Peña 119.

SE DESEA DAR PENSION a 2 caballeros serios, casa de flia., Maipú 723. v9

SEÑORA desea dar pensión a uno o dos caballeros; Alsina 728. Dto. 14, 2o. piso.

SE DA PENSION EN CASA DE familia, Anchorena 221.

SEÑORA honorable daría pensión a dos o 3 caballeros disting., Rodríguez Peña entre Cangallo y Mitre; ref. Paraná 264.

TACUARI HOTEL, dispone de comodidad p. familias y pasajeros, día 1.50, … [illegible] Tacuarí …

CASAS, LOCALES Y PIEZAS BUSCADAS

A PERSONA INDIQUE CASA PARA ALquilar gratifico 30 a 50 $, Gallo 1989, U. T. 4985, Juncal.

A. A., MATRIMONIO SOLO, BUSCA departamentito central; dar los mayores detalles y precio. Escribir Carlos Franco, hotel Frascati; Avda. Mayo 1083. v9

BUSCO casa bajos o altos, de 7 a 10 piezas, ofertas, Wese, Tucumán 950.

CASA deseo alquilar, 10 a 15 piezas, algo central. B. Irigoyen 47a.

CASITA o depto. se desea alq., entre un radio de 5 cuadras del Mercado de Abasto, alq. mínimo 150 $, Serrano 335. v9

CASITA de 2 p., c. b. y c. hasta 80 $; Retiro, C. A. o P., dir. M. P. Monroe 3329. v11

CASA O DEPART. amuebl. desea alquilar familia, prefiere barrio Barracas, Maisonnave, Suárez 1976. v10

CABALLERO correcto solicita pequeño departamento amueblado con confort y con absoluta independencia, central, ofertas por U. T. 3470, Avda., en horas 14 a 16.

CASITA O DEPARTAMENTO EXTErior, de 4 a 5 piezas, preferible central, necesito alquilar, sólida garantía y pago adelantado, no más de $ 250, Sr. Vacarezza; Tucumán 730.

CASITA (6 p. dependencias) deseo alquilar radio est. Colegiales o conveniente Oeste o Parque Saavedra, 6 cuadras cualquier rumbo, ofertas por carta o personal a M. A., Hotel España, Avenida Mayo 916, sección B, pieza 29. v9

DEPARTAMENTO de 3 o 4 piezas para 2 pers., necesito; p. carta Garay 2563. v9

DESEARIA casa pensión de familia en Belgrano, cerca Barrancas. Mandar avisos a Arribeños 1599, R. Gómez (hijo). v9

DESEO alq. local p. neg., com. familia, cualquier radio de mucho tráfico. calle Cangallo número 3867.

DEPARTAMENTO DE 2 PIEZAS Y COmodid. de 80 $ preciso, doy depósito; Yatay 864, señora M.

DEPARTAMENTO de 2 piezas, sin muebles, o sala amueblada, se precisa, radio de Palermo o Belgrano. Ofertas por carta a Lavalle 558. J. M. S.

GENTE HONORABLE busca pieza y cocina; escribir a Castro, Cevallos 432.

GARAGE particular se desea alquilar para uno o dos coches; tratar Callao 1779, de 13 a 14 horas. v11

HABITACION AMUEBLADA Y COCINA, en casa de familia, desea matrimonio sin hijos. No se at. propuestas contrarias. Dirig. dando prec. J. D., Pringles 172. v10

JOVEN DESEA PIEZA EN CASA DE corta familia, con detalles bien amplios, por carta a Ricardo, Salta 178.

JOVEN extranjero, desea pensión completa, casa familia seria, alrededor Congreso. Escribir a Snyder; B. Mitre 760.

JOVEN hispano-norteamericano, desea pieza, con o sin pensión, único inquilino, en familia honorable, calefacción, etc. Indispensables. Ofertas por carta a (P. M., escritorio 326, Pasaje Güemes.

LOCAL CHICO, central, con vidrieras, deseo alquilar, carta A. G., Gaona 2741.

LOCAL ESQ., preciso, barrio de familia, N., fuera de Callao, únicamente por carta a Lavalle 1302. v11

MODISTA ALQUILARIA SALA, 2 PIEzas, bajos, dando Callao, Maipú, Santa Fe 1417. v9

MATRIMONIO solo busca pieza con cocina, por carta con precio, M. S.; San Martín 493.

MATRIMONIO SOLO DESEA SALITA con muebles, casa baja, contestar poste restante, A. C.

MATRIMONIO SIN HIJOS DESEA PIEza sin muebles en casa familia, dirigirse por carta a R. C. N., Araoz 1876.

MATRIMONIO suizo, sin hijos, necesita pieza, dirigirse Carlos Bury, 25 de Mayo número 260. v9

MATRIMONIO distinguido, solo, desea departamento de 3 piezas o sala en casa decente como único inquilino, ofertas a C. S.; San Luis 3167, dep. A.

MATRIMONIO SOLO DESEA PIEZA Y cocina, en casa chica. Radio Rivadavia al Sur, de Curapaligüe a Av. La Plata; escribir a G. F., Malvinas 148. v9

MATRIMONIO con joven de 15 años desea alquilar dos piezas y comodidad, 5 cuadras alrededor de plaza de Mayo, dirigirse por carta, L. M., Cangallo número 621.

MATRIMONIO norteamericano, busca casa o departamento central, con comodidades, hasta $ 200 o tomaría una casa amueblada, escribir Casilla Correo número 1607.

MATRIMONIO JOVEN ALQUILARIA 2 piezas juntas, sin muebles, desde mayo próximo, en casa familia honorable, como únicos inquilinos. Prefiere por Palermo. Exijo referencias mutuas. Dirigirse por carta a Castillo, Victoria 619.

MATRIMONIO MUY DECENTE, SIN HIjos, desea pieza sin muebles, bien aireada, en casa de igual familia y preferible en Flores, es indispensable que sea en muy decente, por carta con referencias y precio a A. R. Q.; Mansilla 2542.

PENSION en familia, que desea dar a dos caballeros, Piedras 749, p. 2o. v10

PIEZA y pensión, buenas, sobre Av. San Martín, del 1400 al 2500, necesito, de Mayo 1077. v9

PIECITA chica, barata, necesita Sra. viuda, con niño 4 años, radio Caballito, Flores o Palermo, cerca Hospital de Niños; Cabildo 121.

SRA. PRACT. desearía cuidar 1 o 2 chicos, Bustamante 1166. v11

SEÑORA SOLA DESEA COMPAÑERA DE pieza; Independencia 3537.

SRA. SOLA BUSCA pieza, planta baja, Cartas, Santa Fe 3272. v9

SEÑORITA empleada, desea pieza en casa de familia distinguida, referencias mutuas, dirigirse R. M., Cochabamba 230.

SALA INDEPENDIENTE en barrio central, se desea alquilar, por carta, Av. Olivera 214, a M. M.

SEÑOR SOLO, DESEA ALQ. PIEZA SIN muebles, en casa tranquila y céntrica, escribir a F. Nogués, Sarmiento 648.

SE NECESITA UN SOTANO APTO PARA reuniones de una sociedad; Informes al pres. Centro Corredores, Falucho 1174. v9

SE BUSCA un galpón para taller mecánico, con comodidades, radio Sarmiento, Av. Alvear, Pasco Colón Palermo. Escribir a Volpi, Talcahuano 441.

SE NECESITA una pieza o dos piecitas señora, dos nenes, medio pupilos. Lo más cerca posible Cabildo 300. Informes mutuos. Manuela O., Santa Fe 2489. v9

SEÑORA sola, desea pieza en casa de matrimonio o corta familia, radio del Parque Lezama al centro, referencias, cartas Sra. A. Terase, Aristóbulo del Valle número 245, Boca.

SACERDOTE, profesor de música, con piano, desea en casa honorable y céntrica, sin niños, salita y pieza, con o sin muebles y teléfono, por carta J. P. R., Rivadavia 1171.

ALQUILER DE PIEZAS SIN MUEBLES CON Y SIN PENSION

ALQUILASE SALA GRANDE, Sarmiento 292, Avellaneda. v9

ALQUILASE linda pieza, señor solo, Corrientes 870.

ALQ. SALA C. 3 BALC., pens., baño, tel., a matrimonio, Tucumán 305.

ALQUILO SALA y pieza, con pensión, Esmeralda 329, piso 2o. v10

ALQUILO AMPLIO comedor, con todas comodidades, p. mayores, Garay 1349.

ALQUILASE PIEZA PARA PERSONAS mayores, Juncal 2978.

ALQUILO 2 PIEZAS GRANDES, SALCEdo núm. 3324.

ALQ. REGIA sala y antesala, rico vest., cocina, etc., a mayores, Solís 1854.

ALQUILASE pieza a hombres solos, en casa de familia Independencia 824.

ALQUILO pieza barata, señora sola, empleada, referencias, Lima 1120.

ALQUILASE comedor a matrimonio sin hijos, Venezuela 1533.

ALQUILASE EN FAMILIA LINDA PIEza para soltero, Deán Funes 579.

ALQ. PIEZAS, pta., c. o s. pens. barata, may., Catamarca 691, dep. 16, altos. v10

ALQUILO LINDA SALA, UNICO INQUIlino, Cochabamba núm. 545.

ALQUILASE sala a matrimonio o personas mayores, San Salvador 5539. v10

ALQ. PIEZA para hombres solos o matrimonio sin hijos, Pichincha 118.

ALQUILASE PIEZA para hombre solo, General Hornos 949. v10

ALQUILANSE DOS PIEZA A PERSONAS mayores, Gaona 3115, Flores. v11

ALQUILASE SALA ESPACIOSA Y HAbitación, Piedras 582.

ALQUILASE comedor matrimonio solo, en casa familia, Libertad 281.

ALQ. COMEDOR, matrim. solo o pers. may., luz, baño, coc. Alsina 3080. v10

ALQUILO UNA SALA y una pieza, a personas mayores, Venezuela 743.

ALQ. HERMOSA HABIT. P. UNO O dos hombres; Bmé. Mitre 2032.

ALQ. LINDA pieza a matrim. solo, en 40 $; único inquil. Convención 309.

ALQUILO pieza a hombre solo, en 22 pesos. Convención 309.

A SEÑOR SOLO, alq. pieza sin muebles, únic. inq., teléf., Paso 762.

ALQUILO dos piezas para hombres solos, Rioja 1243.

ALQUILO SALA y antesala juntas, Venezuela 1970.

ALQ. sala, ant. y salita, o. vest., p. cons. o escrit., ún. inq., Rivadavia 2619.

ALQ. PREC. pieza a Sta. seria en matr. solo; único. inq., Castelli 324. v10

ALQUILO 3 SALAS, dependencias, único ing., Independencia 2793.

ALQ. 1 PIECITA, PERS. SOLA, C. DEcente. 1 c. Las Heras; Cabello 3417.

A MATRIMONIO solo, tranquilo y serio, alquilo pieza, con luz; Misiones 380.

ALQUILO PIEZA A HOMBRES SOLOS Catamarca 693, dep. 2. v11

ALQ. sala a 3 $ por día, teléf, en fam., Talcahuano 1145.

ALQUILASE PIEZA CHICA, A HOMBRE solo, en 15 $, Belgrano 550.

ALQUILASE linda pieza en casa de matrimonio solo, y con todas comodidades, Venezuela 670, 2o. piso, depto. 4.

ALQUILER DE PIEZAS SIN MUEBLES CON Y SIN PENSION

ALQ. PIEZA GRANDE A MATRIMONIO solo o mayores, México 1141, dep. 2.

ALQUILO en casa de familia, una sala, a hombre solo, Brasil 948.

ALQUILANSE 2 piezas a matrimonio serio, sin hijos, Libertad 69, 1o.

ALQUILO sala y comedor en departamento; Leandro N. Alem 844, 2o. piso.

ALQUILO piecita con balcón, a señora sola, B. de Irigoyen 85, piso 1o.

ALQ. pieza p. dos c. pensión, Alsina 1113 4 p., 1da. v10

ALQUILO DOS SALAS, OLAGUER 2548 (Belgrano). v14

ALQUILO SALA, ANTESALA Y PIECIta independiente, Cuba 2683.

ALQUILANSE PIEZAS, URUGUAY 183.

A MAYORES comedor y p. ún. inq., baño, teléf., B. Mitre 4457.

ALQUILO PIECITA, A HOMBRE SOLO, Sarmiento 971, depto. 2.

ALQUILASE HABITACION A SEÑORA sola; Bdo. de Irigoyen 1556. Dto. 11.

ALQUILO PIEZA y una piecita, a hombre solo, Jorge Newbery 3665.

ALQUILO 2 PIEZAS y cocina, Lafayette 418, V. Klein, V. Ballester, F. C. C. A.

ALQUILASE SALA, MATRIMONIO SOLO, Almagro 1479.

ALQ. PIEZA EMPLEADO, tiene compañero serio, flia., Cangallo 1262, 4o. der.

ALQUILASE PIEZA, HOMBRE SOLO, Humberto I 1737.

ALQUILO 2 O 3 p., $ 70 y 90, único inquilino, 1 c. sub., San Ramón 176. v10

ALQUILO 2 piezas grandes, juntas a matrimonio solo o may. Añasco 1546. v10

ALQUILASE ANTESALA CON pensión; Tucumán 1755. v10

ALQ. HAB., caballero, matrimonio, muebles, pensión familiar, Falcón 3043.

ALQUILO SALA grande, a personas mayores; E. Unidos 371, derecha. v10

ALQUILO comedor para hombres o matr. s. chicos, Arévalo 2374 y S. Fe. v10

ALQUILO UNA SALA CON PENSION, calle Moreno 1326, depto. 2.

ALQUILO PIEZA a hombre formal; Urquiza 178. v11

ALQ. 2 PIEZAS A MATRIMONIO SIN hijos, en depto., Humberto I 2799. v10

ALQ. PIEZA PARA HOMBRES SOLOS, Lima 1169, 1er. piso, izquierda.

ALQ. HERMOSA SALA o pieza, con o sin pensión; Córdoba 2417. v9

ALQUILASE sala, antesala, balcón, escritorio, vestíbulo; 24 Noviembre 34. v9

ALQUILO 3 piezas altas, a mayores, familia decente, luz, Cuba 2977. v9

ALQUILO sala independiente, Paraná 628, trat. Uruguay 356, de 17 a 19. v9

ALQUILO SALA Y 2 PIEZAS, CON vestíbulo, Pasco 480. v9

ALQUILASE pieza, para hombres solos; México 951. v9

ALQ. LINDA PIEZA A hombres o matr., con cocina; Bmé. Mitre 1045. v9

ALQUILO pieza para hombres solos o señora empleada, México 147, dep. 5. v9

ALQUILANSE 2 piezas juntas a mayores, Castro Barros 1151. v9

ALQUILASE 1 SALA A LA CALLE, Valentín Gómez 3109.

ALQUILASE pieza a hombre solo, casa familia; Viamonte 2811. v9

ALQUILO en 90 $, sala y antesala para negocio, Cavia 3290. v10

ALQUILASE PIECITA ALTA, a señora sola; Seguí 510. v10

ALQUILO 2 piezas juntas, para matrimonio honorable; Chacabuco 1246 v9

ALQUILO una pieza a señor honorable Chacabuco 1246. v9

ALQ. COMEDOR a matrimonio solo; Arenales 3576. v9

ALQUILO SALAS Y PIEZAS CON MAGnífica pensión, Tucumán 747. v9

ALQ. 3 HABITACIONES, comedor y 1 pieza chica. Maza 1550.

ALQUILO hermosa pieza y cocina, matrimonio solo, Congreso 536, Bernal. v9

ALQ. PIEZAS 3, C. PENS., PERU 1177, teléf. 3363, B. Orden. v10

ALQUILO salas y piezas con pensión; Suipacha 767.

ALQUILASE PIEZA, A 1 O 2 HOMbres, único inquilino. Tres Sargentos 482, frente ensanche Harrods.

ALQUILO PIEZA GRANDE POR 40 $, caballero solo, único inquilino, San Luis 2492. v9

AMPLIA antesala con pens. fam., para uno o más pers., alq. flia. vasca, Suipacha 1124. v9

ALQUILASE EN CASA de fam., sala y p. sin muebles, con buena pens., dan y pide referencias. México 1650. v9

ALQUILANSE 2 PIEZAS Y COMODIDAdes, familia respetable; Almafuerte 139, continuación Loria.

ALQ. A CABALLERO extranjero hermosa habitación sin muebles, casa honorable. Hay teléfono, Covadillas 158.

ALQUILO COMEDOR Y 2 PIEZAS, VEnezuela 4460, único inquilino, a 2 cuadras sobterráneo.

A HOMBRES SOLOS ALQUILA HABItación amplia y ventilada en casa de corta familia, Inclan 2514.

ALQUILO pieza grande para hombres solos; Mompox 1662, a 1/2 cuadra de Entre Ríos y Garay.

ALQUILO hermosa pieza, barato, a caballeros, no hay cartel, Corrientes número 2261. v10

ALQUILASE sala am. a la calle, con todo confort, a caballero distinguido, o a matrimonio, Talcahuano 432, d. C. 20 p. v11

ALQUILANSE sala y antesala sin muebles, sin cocina, 1er. piso, único inquilino; Anchorena 426, D. C.

A MATRIMONIO solo o 2 hombres formal, se alquila linda pieza, hay cocina. Medrano 288.

ALQ. HERMOSO comedor y amplia habitación, juntos o separados, casa regia y respetable; E. Unidos 1464. v10

ALQ. SALA, ANTESALA, SALITA, comedor, a matrimonio, 2 piecitas a hombres solos, Liniers 181.

ALQ. HERMOSA pieza recién empapelada, para 1 o 2 señores, único inquilino, Rivadavia 3519.

ALQUILASE PIEZA, CON O SIN PENsión, amplia casa familia, Treinta y Tres altura San Juan, tratar Urquiza 1671

A PERSONA SERIA ALQUILO pieza con todas comodidades, 4 cuadras plaza Once, Agrelo 3085.

ALQUILO comedor y pieza a pers. mayores, luz, cocina ind., no hay chicos, 1/2 cuad. subte., Terrada 48, Flores.

ALQ. SALA Y ANTESALA A MATRImonio o mayores, con luz y cocina, subt., Agrelo 4355.

A COMPAÑERO DE CONFIANZA ALquilo pieza y pensión, B. Mitre 771, depto. 6, se reciben pensionistas.

ALQUILO 2 piezas para personas mayores, único inquilino. 24 de Noviembre 1278. v10

A SEÑORA o señorita seria, alquilo pieza casa familia honorable, único inquilino, p. ref., General Urquiza 1884.

ALQ. 2 PIEZAS con balc. y luz flia. dist., sin niños a pers. may., únicos inq., Charlone 493, Colegiales.

ALQUILANSE a corta familia, dos hermosas piezas, con luz, en 90 $, se piden y se dan referencias; único inquilino; Rioja 891, de 14 a 16.

ALQUILASE a señora sola, pieza y piecita, para cocina, Congreso 2525, a 2 cuadras de la estación Coghlan, $ 25, particular.

ALQUILASE linda pieza alta, con ventana, para uno o dos hombres solos, casa de familia; único inquilino; Añasco 990, Caballito.

ALQUILO 2 PIEZAS GRANDES, JUNTAS o separadas, 2 c. tranvía No. 84, 88, 89 y 90, casi esquina Donato Álvarez, calle Dungeness 1762. v9

CINCO PIEZAS, grandes comodidades, … inquilino; Lavalleja 1460. v9

COMEDOR regio alquílase; Cevallos 840. v9

COMEDOR SE ALQUILA A MATRIMOnio solo, Independencia 4187.

COMPAÑERA DE PIEZA SE NECESIta, Cevallos 121.

COMEDOR, pieza y cocina 3x4, alq. personas mayores; Cabrera 3067.

CALLE C. CALVO 1780, DEP. 2, FAMIlia decente alquila piecita a hombre solo, decente, con referencias, con o sin algún mueble.

DOS HABITACIONES, PIECITA, SE ALquila; Avenida de Mayo 1276.

DOS PIEZAS con comod. a pers. may., se alquilan; Tapiales 1280, V. López.

DOS SALAS, VEST., INDEP., ALQ. PAra may. o escrit., Viamonte 936. v9

DOS LINDAS PIEZAS ALQUILANSE A personas mayores, en casa moderna de familia; Rioja 1021. v9

DEVOTO, LACAR 4300, 1 c. de estación, alquilaré piezas, buena pensión, chalet, gr. jardín, piano, confort. v9

EN SAN MARTIN, Pueyrredón 657, alquilo pieza a persona sola, único inquil.

EN CASA flia., alquílase habit., luz, 32 $, Bahía Blanca 730, Flores.

EN LOMAS, una cuadra est., alquílase sala sin muebles, con o sin pensión, calle Brown 50.

EN CASA-QUINTA SE ALQUILAN UN comedor y piecita, 3 cuadras estación, Lamadrid 169 (Lomas). v10

FAMILIA da pieza y pensión a caballeros o matrim., Rivadavia 1425, p. 2o., apo.

FAMILIA ALQ. PIEZA CON O SIN pens. casa moderna; Tucumán número 2057, 2o. piso.

FAMILIA, CASI TRANQUILA, ALQUIlo a persona sola linda pieza, Belgrano núm. 3175, inf. recíprocos.

FAMILIA honorable alquilaría en casa moder., 3 habit., con todas comodidades, a matrimonio solo, de igual condic., precio módicos, Pasaje Peña 34. Verla de 14 a 18. v9

HERMOSA y ventilada pieza, mucho sol, sin muebles, gran confort, alq., Corrientes 1277, 2o. v9

LINDA pieza, alquilo a hombres solos; casa tranquila Córdoba 1237.

ALQUILER DE PIEZAS SIN MUEBLES CON Y SIN PENSION

PIEZA y pensión a flia. en casa seria, precio módico, Corrientes 4529.

PIECITA PARA HOMBRE SOLO, SE ALquila; Salguero 741.

PIEZAS, 2 JUNTAS, ALQUILO, C. B., único inq., sin cocina; Pozos 128.

PIECITA ALQUILO A HOMBRE SOLO con o sin cama, Juncal 2867.

PIEZA SE ALQUILA PARA HOMBRE solo, Uruguay 45.

PIEZA a la calle, c. pensión, da flia., a 2 cab. o matrim.; Río Bamba 1031.

PIEZA a la calle para caballero serio, alquilo; B. Mitre 1543, dep. 5.

PIECITA, ventana, luz eléct., alq. a hombre solo, 18 $, Azcuénaga 63. v10

PIEZA con toda comodidad, se alquila, persona sola, Santa Fe 2158. v10

PIEZAS 2 se alquilan, una grande y la otra peq., p. pers. may., Belgrano 1836. v10

PIEZA GRANDE y bien aireada, se alquila, para hombres solos, Santa Fe núm. 4016. v9

PARA señora o señorita sola, o matrimonio, se alquilan 2 piezas en casa flia. con o sin pensión, Pavón 2432. v11

PIEZA grande, cocina y luz eléctrica, $ 27, casa inquilinato, Wenceslao Villafañe 1168.

PIEZA con pensión, en casa de familia, para matrimonio o dos hombres solos, precio módico. Tucumán 2065.

QUILMES, ALQUILO 3 PIEZAS CON LUZ en casa quinta, Torcuato Alvear 666, cuyva Lomas, 50 $. v16

SE ALQUILA UNA PIEZA, DEFENSA núm. 829.

SALITA alquilo señor solo; Bolívar 157, segundo piso, encargada.

SE ALQUILA comedor grande, con balcón matrimonio solo, Moreno 2204. v10

SALA ALQUILO, a hombres solos, en casa de familia seria, Suárez 1604. v11

SE ALQ. 2 PZAS. A PERS. MAY. Y COmod. Ramón L. Falcón 4246.

SE ALQUILA pieza a hombres solos, calle Bolívar 332.

SE ALQUILA pieza, 20 $, hombres o matr. sin chicos, Arrotea 656, Flores. v10

SE ALQ. hermoso comedor, antecomedor, baño cont., único inq.; Patagones 736.

SE ALQUILA una pieza a mayores; Esmeralda 464.

SE ALQUILA piecita para hombre solo; Perú 810.

SE ALQ. PZA. C. COCINA, A personas mayores; Don Cristóbal 690.

SE ALQUILA una pieza, Constitución número 2295.

SALITA con balcón, luz eléctrica, $ 28, casa inquilinato, W. Villafañe 1168.

SE ALQ. en casa de familia, 2 piezas, soc. cuarto de baño ind., Congreso 2287. v10

SE ALQUILA pieza para hombres solos, Almagro 380. v11

SE ALQ. PIEZA de altos, a señor decente, único inq., Helguera 186.

SE ALQUILAN sala y antesala, Carlos Pellegrini 426, altos. v10

SE ALQ. PIEZA, UNICO inquilino; referencias, Pavón 2886. v10

SE ALQUILAN DOS PIEZAS A MATRImonio en Flores, Pedernera 712.

SALITA SE ALQUILA, CALLE LAVAlle 2051, depto. A.

SE ALQUILA LINDA PIEZA PARA hombres solos; Alsina 1709. v19

SE ALQUILA UNA LINDA PIEZA, Corrientes 1258, depto. 33, 3ro.

SE ALQUILA PIECITA P. HOMBRE SOlo; Humahuaca 4028. Dto. 1.

SE ALQUILA UN COMEDOR A PERSOnas mayores; Corrientes 4608. v9

SE ALQUILA PIEZA GRANDE para hombre solo, 1er. piso, Ecuador 584. v9

SE ALQUILA PIEZA, 35 $, HOMBRE solo, Salguero 261. v9

SE ALQUILA una pieza para hombre solo, Canning 2139. v9

SE ALQUILAN 3 piezas corridas, a pers. mayores, Bulevar San Juan 3632. v10

SE ALQUILA una pieza para hombre solo, 25 de Mayo 399.

SE ALQUILA PIEZA con pensión para hombres solos, Victoria 1152. v9

SE ALQUILA PIEZA para hombres solos, Corrientes 1153. v9

SE ALQUILA PIEZA p. hombres solos, Anchorena 1171.

SE ALQUILAN 3 piezas, Villa Urquiza, calle Mendoza 4760. v9

SE ALQ. SALA y antesala a pers. may., único inq., Charcas 4238. v9

SE ALQUILA UNA HERMOSA SALA, calle Deán Funes número 1673. v9

SE ALQUILA UNA PIEZA GRANDE, sin cocina, Corrientes 2243. v10

SALA y piecita a la calle, con pensión, alquílase, Av. Mayo 981, 4o. piso. v9

SE ALQUILAN 2 salas corridas, a personas mayores, único inquilino, Gallo 308.

SE ALQ. 1 PIEZA, PARA HOMBRE SOlo, Bustamante 2840. v11

SALA o antesala con pensión, casa familia, se alquila, Moreno 3670.

SALA con balcón, hombre o señora, alquila, Tucumán 916. v11

SE NECESITA compañera de pieza, calle Perú 1133.

SE ALQUILA UNA PIEZA para hombre solo, Alsina 1743. v10

SE ALQUILA PIECITA cómoda, hombres solos; Carlos Calvo 4058.

SE ALQUILAN, UN COMEDOR Y UNA piecita para escrit., Florida 337, alto.

SE ALQ. PIECITA a señora o señorita sola, casa de flia., San José 418.

SE ALQUILA UN COMEDOR, CALLE Muñiz 1560.

SE ALQUILA pieza en casa de familia, Junín 1265.

SE ALQUILA PIEZA para hombre solo calle San José 1927. v10

SE ALQUILA UNA PIEZA 40 $, PARA hombre solo; Lima 260.

SE ALQUILA una pieza con cocina, a matrim. solo, Zapiola 2846.

SE ALQUILA sala a personas mayores, Moreno 1621.

SE ALQUILA PIECITA PARA HOMBRE solo, G. Hornos 928. v10

SE ALQUILA una pieza para hombre solo, Humberto 1 1127, dep. 6o.

SE ALQUILAN sala y vestíbulo, General Alvear esq. S. Peña, Martínez, F.C.C.A.

SE ALQUILA UNA pieza altos, c. pens., casa familiar, Almagro 216.

SE ALQUILA PIECITA con ventana, a la calle, J. E. Uriburu 553, antes Andes.

SE ALQUILAN 2 o 3 dormitorios seguidos, único inquilino, Rojas 543. v10

SE ALQUILAN comedor y pieza, Bogotá 181, altura Rivadavia 4800. v10

SE ALQUILA piecita a uno o dos hombres, Sgo. del Estero 173.

SE ALQUILA PIEZA Y COMEDOR; Andes 663, hoy J. E. Uriburu.

SE ALQ. PZA. espaciosa, matrim. solo; referencias, Rivadavia 2062.

SALA SE ALQUILA PARA MAYORES; Humberto 1 464.

SE ALQUILAN DOS PIEZAS PARA hombres solos, Arenales 2327.

SE ALQUILA pieza a hombre solo, Paraná 845.

SALA ALQUILO A MATRIMONIO O MAyores, 25 de Mayo 674, dep. 8.

SE ALQUILA comedor, con cocina, a matrimonio o 2 personas, Lavalle 1134, visto únicamente de 9 a 12. v10

SE ALQUILAN 2 PIEZAS y cuartito y cocina, calle Camarones 3061, a 1 cuadra del boulevard Nazca, próx. tranv. 84. v10

SE ALQUILAN dos piezas en Belgrano, altos, Jes 2363, único inquilino, a 3 cuadras Cabildo. v10

SE ALQUILA LINDA PIEZA para matrimonio sin hijos o personas mayores, Soler 4530, dep. 6, único inquilino.

SALA SE ALQUILA a Sr. o señora sola o matrimonio, sin cocina, casa de familia, único inquilino, Catamarca 276, 1er. piso.

SE ALQUILA comedor amplio, para matrimonio sin hijos, dos piecitas, para hombre solo, Paraguay 5240. v10

SE ALQUILA HERMOSA PIEZA, para matrimonio sin hijos, o personas mayores; Deán Funes 2158. v9

SE ALQUILA linda pieza con balcón a la calle, sin muebles, único inquilino, Juncal 2393. v9

SE ALQUILA pieza para uno o dos hombres solos, Neuquén 414, 1 cuadra subterráneo. v9

SE ALQ. UN COMEDOR y un dormitorio con un espléndido sótano, Honduras 5836, tratar Talcahuano 949. v9

SE ALQUILA pieza grande y chica, juntas o separadas, sin cocina, V. López 3050, dpto. 4.

SE ALQUILA sala grande y antesala, con cocina y cuarto de baño, único inquilino, a personas mayores, 90 $, Querandíes 4240, 3 cuadras subterr. est. Medrano.

SALA AMPL., ALQ., SANTA FE 2707, esquina Anchorena, sin muebles, 2 balc., baño caliente, casa tranquila y decente, pensión de 1a., familia, se habla inglés y alemán.

SE ALQUILA EN CASA DE FAMILIA únicos inquilinos, dos piezas para matrimonio y una amueblada para hombre solo, con luz eléctrica y baño; Cerviño 3737. v9

TRES piezas y cocina independ. se alq. a matrim. o personas mayores, $ 100, único inq. Billinghurst 2164. v10

HABITACIONES AMUEBLADAS CON O SIN PENSION

ALQ. PIEZA con independencia, bien amueblada, Azcuénaga 828. v9

ALQUILO HERMOSO COMEDOR CON O sin muebles; Suipacha 347. v9

ALQUILO PIEZA AMUEBLADA, Corrientes 1258, 1er. piso. Depto. 16. v9

ALQ. PIEZA indep., amuebl., baño compl. U. T., a señor, 60 y 80 $. Moreno 1160 v9

ALQUILO EN CASA FLIA. PIEZA amueb., tratar C. Calvo 1947. v9

ALQ. sala amueblada con balcón, c. de baño inst. a pers. mayores, Maza 561. v9

ALQUILO SALA amueblada, baño y teléfono, Alsina 1113, 2o. piso. v9

HABITACIONES AMUEBLADAS CON O SIN PENSION

A CABALLERO SERIO ALQ. PIEZA amueb., 5, comida, Viamonte 1601. v9

ALQ. REGIA pieza amueblada, todas comodidades; Sarandí 686. v9

ALQ. PIEZA amuebl., con pens., a matr. o pers. formal; Cangallo 2431. v17

ALQ. 30 y 40 $, piecita amb., se da pensión, Bmé. Mitre 868. v9

ALQUILASE pieza amueblada, con pensión, Sarmiento 1084. v9

ALQUILO UNA PIEZA amueblada, a la calle; Defensa 1281. v9

ALQUILASE pieza bien amueblada, con pensión, Billinghurst 1781. v9

ALQUILO sala amueblada, con pensión, Suipacha 466.

ALQUILO LINDA PIEZA amueblada, a señor solo; Sarmiento 1059. v9

A $ 3 POR DIA, piezas amuebladas; calle Caraallo 2281. v9

ALQ. A señor sala o pieza amuebl., todo confort; Rivadavia 3168. v9

ALQ. PIECITA, c. pens. y salitas amuebl. Gallo 1989, teléf. 4985, Juncal. v10

ALQUILO barato piezas bien amueb., todo confort, Rivadavia 3344. v11

ALQUILO una habitación con muebles y pensión; Entre Ríos 1334. v9

ALQUILO pieza amueblada pensión familia, teléf., Defensa 553. v13

ALQ. PALERMO, pieza pens. p. 2 pers. o s. mueb. con flia., Uriarte 2210. v11

ALQUILO PIEZA, muebles nuevos, hombre solo, $ 45; Sarandí 661, dep. 2. v17

ALQ. pieza amueb. a hombre solo, casa seria, único inq., Azcuénaga 764. v9

ALQ. PIEZA AMUEBLADA, CASA DE familia; Bartolomé Mitre 1320. v9

ALQ. a caballero salita amueblada, con pensión, c. flia., Cerrito 693. v9

ALQUILASE PIEZA AMUEBLADA A 1 ó 2 señores; Alsina 657, 2o.

ALQUILASE SALA, bien amuebl., otra interior; San Martín 819. v10

ALQ. SAL. c/muebles, pens., matr. o caballo teléfono; Lima 1196. v10

ALQ. piecita amuebl. a caballero, $ 36; Moreno 1316, dep. 31, 5o. piso. v9

ALQ. PIEZA am., a 2 cab., c. de flia. Mansilla 2646, esq. Pueyrredón. v9

ALQ. SALAS y piezas amuebladas, con o sin pens., casa seria, Balcarce 448. v9

ALQ. HERMOSA salita, conf., amueb., casa flia., tel., Sarmiento 971, dto. 2.

ALQUILASE PIEZA AMUEBLADA a señor; Rivadavia 2131, piso 1o.

ALQUILASE SALA amueblada, matrim. o caballero; Av. de Mayo 1412, 3er. p.

ALQUILO PIEZA amueblada para hombre solo, Av. de Mayo 715.

ALQUILASE hermosa sala amueblada a matrim. o Sr. solo; Charcas 3788.

ALQ. SALA AMUEBLADA CON PENsión, Moreno 1029.

ALQ. PIEZA amueblada a caballero, entrada independiente, Alsina 1789.

ALQ. PIEZA amueblada a caballero, entrada independiente, Lavalle 1431.

ALQUILO sala amueblada, con o sin pensión, Viamonte 1678. v10

ALQUILO pieza amueblada para dos caballeros, Bmé. Mitre 1426.

ALQ. SALA AMUEBL., CASA FAMILIA, Defensa 267.

ALQUILASE p. amueb. con pensión para 1 o 2; Castelli 52.

ALQ. PIEZA AMUEB. PARA MATRImo., Maipú 311, 1o. izquierda.

ALQUILO PIEZA chica, con muebles, a hombre solo, Suipacha 47.

ALSINA 1540, LINDA SALITA Y ANtesala, amuebladas, alquilo. v10

ALQUILO pieza amueblada con balcón, para caballeros, Piedras 338, 2o. izq.

ALQUILO pieza amueblada, indep., casa de familia, Rod. Peña 1089. v10

ALQUILO PIEZA AMUEBLADA PARA hombre solo; Sarmiento 1145.

ALQ. SALA y habitac. reg. amuebl., con pens., ún. inq. Paraná 558, 5o. p. dcha.

ALQUILASE PIEZA AMUEBLADA, BArrio Once, Castelli 324, depto. A. v10

A CABALLERO alquilo habitación amueblada, ind., Cangallo 1673.

ALQUILO pieza amueblada, a matrimonio empl. o señor solo, Montevideo 222. v10

ALQUILASE habitación bien amueblada, Lavalle 120, 4o. piso, ascensor. v10

ALQUILO SALA AMUEBLADA, COMOdidades; Victoria 1277, 3o., izq.

ALQUILO sala y p. amueb., con o sin pens. en familia, tel., Talcahuano 1146.

ALQ. SALA amuebl. a matrimonio, con pens., en corta flia. Corrientes 1212 2o. p.

ALQUILASE pieza, mueb. pens. matr. o caball., Pueyrredón 919. v10

ALQ. PIEZAS AMUEB. AIRE, confort, buena comida, Suipacha 212, 2o. piso.

ALQUILASE DORMIT. AMUEBL. UNIco, p. caball. serio, Montevideo 922. v11

ALQUILASE UNA PIEZA AMUEBLADA, Pasco 66, depto. 4.

ALQ. LINDA SALA y pens. amueb., baño cal., teléf., Paraná 372. v11

ALQ. PIEZA am. con pens. italiana, a 2 pers. Sarmiento 1376, 3o., depto. 6. v10

ALQUILO pieza amueblada, casa familia, cerca Constitución; O'Brien 1281.

ALQUILO PIEZA AMUEBLADA A HOMbre solo, Victoria 2419. v10

ALQUILA flia. honorable, sala reg. amueblada, Pozos 136, 4o. piso, derecha.

ALQ. dormit. amueb., balcón, indep., casa matrimonio, Viamonte 1344, 3o. p.

ALQ. LINDA PIEZA CON MUEBLES, Moreno 1342, dep. 6.

ALQUILO a caballero linda sala amueblada barata, Paraná 460. v10

ALQ. PIEZA amueblada, con pensión en familia, teléfono, Belgrano 2080.

ALQ. linda piecita amuebl., pens. a joven decente o Sta. empl., Sarandí 1411. v10

ALQUILO pieza amueblada, casa flia., Piedras 842.

ALQ. pza amueb. c. o s. pensión, p. 1 o y personas, módico, Río Bamba 364.

ALQUILASE PIEZA amuebl., indep., con cocina, casa flia., Salguero 1921.

ALQ. PIEZA o comed., amueb., c. pens., otra a comp. Alsina 2623, familia.

ALQ. PIEZA REGIA amuebl. con pensión; Moreno 1741.

ALQ. SALA, BALC. o comedor am., pens., a 2 pers., Pellegrini [illegible], p. 3o.

ALQ. PIECITA con cama y pensión, familia, Brasil 708.

ALQ. PIEZA AMUEBL. CON VENTANA a hombres; Victoria 773.

ALQ. HAB. amueb. para uno o dos señores, casa familia, Pozos 742

ALQ. NEGOCIO con 3 piezas y demás comodidades, Loria 2817.

ALQUILO PIEZA AMUEBLADA, CASA chica, Victoria 1163.

ALQUILO PIEZA AMUEBLADA, LAVAlle número 1139.

ALQ. SALA amueb., indep., con pensión, Av. de Mayo 686, 4o. piso.

ALQ. PIEZA grande y una chica, con muebles y pensión, Corrientes 1375.

ALQ. pieza amuebl. señor solo, ún. inq. cerca Constitución, Tacuarí 1942.

ALQUILASE regia sala amueblada, con pensión, Cerrito 557, dto. 1., piso 1.

ALQ. PIEZA amueblada, a caballeros, hay teléfono; Cangallo 1011.

ALQ. LINDA PIEZA, AMUEBL., 45 $, a señor, único inq., Arenales 2781.

ALQUILASE PIEZA amueblada, con pensión flia., Ramón Falcón 2617. v10

ALQUILO SALITA AMUEBLADA, CON pensión, Moreno 1281, 1o. izq.

ALQ. 45 $ cómoda pieza amueb., a caballero, casa familia, Belgrano 2576

ALQ. PIEZA AM. Y PENSION, C. flia., Cerrito 69.

ALQ. PZA. AMUEBL. CON PENS., Bernardo de Irigoyen 270, p. 1o., derecha.

ALQ. PZA. AMUEBL. c. pens. a matr. o caball. Humberto I 1136. v10

ALQ. LINDA SALA, amuebl., indep., en casa de Sra. sola, Suipacha 536. v10

ALQUILO regias salas, amuebladas, México 671. v10

ALQUILO pieza amueblada, con pensión, Avenida de Mayo 1285, 1o., derecha.

ALQ. pieza con muebles a matrimonio, lavar, cocina, 60 $. Moreno 1735.

ALQUILASE pieza amueblada, y piecita, 35 $, hombre solo, Corrientes 1463.

ALQ. LINDA SALA amueblada, con excelente pensión, Cerrito 557, dpto. 2.

ALQUILO salita amueblada, a hombre solo, casa familia, Sarmiento 1376, d. 4.

ALQ. pz. amuebl., a caball. o matrim. honorab. en flia. arg., Ombú 841. v10

ALQUILO piezas amuebladas, por día, Alsina 1129. v10

ALQUILO sala y pieza amueblada, sin pensión ni cocina, Montevideo 338.

ALQUILO pieza con muebles, a hombre, casa familia, Piedras 457.

A $ 45. Pellegrini 622, pieza amuebl. a caballero, seriedad, aseo, 2 teléfs. v10

ALQUILASE habitación con muebles, casa moderna, Maipú 62, 3er. dto. M.

ALQUILO SALA Y PIEZAS am. con pensión a caball. o matr., Rivadavia 957. v10

ALQUILASE sala hermosa, balcón independiente, am., pensión esm., baño mod., flia., Corrientes 1179, 5to.

ALQ. PIEZA con o sin muebles y pensión, aire, sol, subt. Rivadavia 5377, dan y exigen referencias.

ALQ. 2 lindas piezas amuebl., a matrimonio o caballero, con o sin pensión, gran vista; P. Colón 588, piso 6o., depto. 17.

ALQUILASE espléndida habitación amueblada, a caballero, casa decente (Plaza Congreso), Montevideo 26.

ALQ. PIEZA amueblada para señor solo, con balcón a la calle, único inq., Lima 474, piso 4o., izquierda.

ALQUILO a caballero hermosa pieza amueblada, casa particular, todo confort, tel., baño cal., Cangallo 1438. v10

ALQUILASE pieza amueblada, con pensión, para uno o dos. Cerrito 535, U. T. 201, Plaza.

ALQUILO PIEZA AMUEBLADA, PENsión en familia; B. Mitre, Pasaje La Piedad 33.

HABITACIONES AMUEBLADAS CON O SIN PENSION

ALQ. REGIAS PIEZAS, desde 60 pesos, c. o s. mueb., c. o s. pensión, doy cocina, Juncal 1946, 4o.

ALQUILANSE 2 pzas., amueb., corridas, indep., a pers. may., o 2 comp. Ocurrir de 14 a 17, Corrientes 3445. Dto. 9. v10

ALQUILO HERMOSA PIEZA AMUEBLADA para matrimonio o señora sola, con pensión; Valentín Gómez 3225.

ALQUILO hermosa sala y pza. bien amueblada, balcones calle, a caballero solo, casa familia; Esmeralda 694. v11

ALQUILASE PIEZA AMUEBLADA, hombre solo o matrimonio, sin cocina, calle Talcahuano número 315, 1o., derecha.

ALQ. SALA bien amueb. con o sin pens., a matrim. o señora bien, baño cal., ca. fam., Victoria 1640. v10

ALQUILASE pieza lujosamente amueblada, con o sin pensión familiar, precios módicos, Corrientes 1262, 3.o piso.

ALQ. HAB. amueblada, con o sin pensión, a persona seria, Cangallo 1936. Depto. 6, piso 1o.

ALQUILASE en casa seria, dormitorio y sala con balcón lujosam. amueb., y con todas comodidades, Talcahuano 417, 3er. piso

ALQ. 1 O 2 SALAS regiam. amueb., buena pensión italiana, casa familia, confort, piano, teléfono. Salta 607.

ALQUILASE pieza amueblada y pensión, para hombre o matrimonio, 2o. piso departamento C., México 143. v10

ALQ. UNA o dos piezas, con o sin muebles, a personas mayores en casa de familia, calle General Urquiza 1053. v9

A CABALLERO o señorita sola, alquilo linda sala amueblada, confort, baño, ascensor; Corrientes 1277, 2o. v9

ALQUILO piezas bien amuebladas y pensión; Bmé. Mitre 1505, 1o., dcha. v9

ALQUILASE ESPLENDIDA SALITA CON balcón, amueblada, para caballero, familia vasca, Ombú 472. v9

ALQ. sala, antesala amuebl., juntas o separadas, todas comodidades, único inquilino; Garay 325, 1o., izq. v10

A ARTISTA o señora, alquílase dormitorio amueblado, con o sin pensión, Talcahuano 451, 1er. piso, Depto. A. v9

ALQUILO sala amueblada, con pensión, a matrimonio, y pieza amueblada con pensión a 2 caball. Lavalle 1025 2o. C. v9

ALQ. HERMOSAS PIEZAS CON O SIN muebles y con o sin pensión; Venezuela 1342, U. T. 5923, Rivadavia. v9

ALQUILO SALA, antesala, bien amueblada con pensión a matrim. solo, todo confort, teléf., Sarmiento 1612. v10

ALQUILO REGIAS PIEZAS con o sin muebles y un dep. de 3 piezas, con terraza, casa baja, a señor o matrimonio distinguido, Melo 2035. v9

A CABALLERO o señora seria, alq. sala bien amuebl., balcón, baño c., casa flia. honorable, moderna y limpia, informes Salta 564. v9

ALQUILO pieza amueblada con pensión, único pensionista, una cuadra del subterráneo, Juan B. Alberdi 1020, (antes Provincias Unidas). v10

BELGRANO: pieza c. m. y pensión a matrim. o señores; Juramento 2375.

BELGRANO, ALQ. comedor amueb. pensión mat., 2 comp. 80 $; Superí 1468. v10

BELGRANO. EN CASA JARDIN ALQ. salita y antesala, c. o s. muebles, con pensión. José Hernández núm. 2254, media cuadra de Cabildo.

DOS PIECITAS AMUEBLADAS, SEGUIDAS. Anchorena 543.

DORMITORIO CON balcón a la calle y salita bien amueblada, a caballero distinguido: Suipacha 892. v10

EN CASA flia. alquilo pieza am., todas comodidades, Cangallo 4354.

EN CORTA FLIA. s. alq. hab. c. o s. muebles, a may. Moreno 1366, d. 15, 2o.

EN CASA de familia se alquila linda sala amueblada a caballeros; Victoria 4024, U. T. 4810. v10

EN BELGRANO ALQ. a CABALLERO solo, sala y pieza amueblada, baño instalado, Montañeses 2282. v10

ELEGANTES pzas. amueb. se alq., con pens., en casa baja, de grandes comod., V. Gómez 297, barrio Once. v11

EN CASA de familia italiana, alquilo pieza amueblada y baño, Lavalle 3061, departamento 3o. v9

EN CASA de matrimonio, alquilo pieza amuebl. y pensión a matrim. o caballeros, trato filiar., único inquil., Libertad 1079, 1o., derecha.

EN DEP. MODERNO, flia. de dos, alquila a mayores, hermosa sala a la calle, b. c., elevador, con o sin muebl., cámbianse ref., Río de Janeiro 1786, 4.o piso, verse de 11 a 14. v10

FAMILIA ALQUILA PIEZA AMUEB., personas formales, ún. inq., Liniers 81.

FAMILIA alq. 2 hermosas salas con o sin m., Cangallo 1283, 2o. piso.

FLIA. ALQ. PIEZA AMUEBL. C. PENSIÓN, Pueyrredón 1715.

FAMILIA alq. pieza amueb. a caballero, 45 $. Irigoyen 1122. v9

HERMOSAS salas a la calle y habitaciones interiores con una o dos camas, amuebladas con todo confort, alquilo; Corrientes 1264, dpto. D, 2.o piso. Hay ascensor y teléfono. v9

INDEPENDIENTE, REG. HAB. amuebl. alq., señor serio, casa matrimonio, México 990, 2o. piso, izquierda. v9

JOVEN busco para compañero de piecita amueblada, c/u $ 25, para no vivir en ella; por carta A. Gago, Uruguay número 653.

PIEZA amueb., con pensión, baño, tel., matrim. o cab. Sarmiento 971, 1o. A.

PIEZA amueb. a señor solo, único inq., alquílase, Gallo 1319.

PIEZAS AMUEBLADAS, CON PENSIÓN, Cangallo 2231. v10

PIEZA amueblada para una o dos personas en casa familia; Andes 672. v10

PIEZA amueblada se alquila a caballero. Independiente, Sarmiento 4260, dep. 3. v9

PIEZA a caballero, amuebl., independ., se alquila; Larrea 484, depto. 11. v9

PIEZA con o sin mueb. para cab. solo se alquila; San Eduardo 2952. v9

PIEZA AMUEBLADA CON BALCON, hombre solo, Talcahuano 34. v10

PIEZA AMUEBL., con pensión, baño, teléf., alquilo; Tucumán 664, 2o. v9

PIEZA bien amuebl., casa part., pensión y baño; Ombú 225.

PIEZA reg. amueb. conf. baño, único inquilino, ver 11 a 15, Suipacha 548, d. 3.

PIEZA amueblada, a persona sola, alquilo, Paraguay 4642, 1er. piso.

PIEZA c. muebles, alq. a matrimonio o p. mayores, c. chica, Paraná 717.

PIEZA BIEN AMUEBLADA Y PENS., todo confort, y se da pensión sola, Cangallo 1252, piso 1o., depto. 2.

PARA 3 personas alquilo comedor amueb. con excelente pensión por 220 $, amplia casa fam., Bulnes 1942, 1/2 cuad. S. F.

SALA ALQ. con pensión a pers. mayores, c. o s. muebles, Cevallos 462.

SALA amueblada, independiente, alquilo Junín 1036.

SE ALQUILA PIEZA AMUEBLADA, calle Maipú 449, depto. 2.

SALAS Y PIEZAS amuebladas alquílanse, teléfono, baño, Lavalle 988.

SE ALQUILA PIECITA AMUEBLADA, para hombre solo, Charcas 2947, d. 1. v10

SE ALQUILA SALA AMUEBLADA, Paraná 612.

SE ALQUILA linda pieza amueblada, para hombre solo; Corrientes 1662. v10

SALA REGIAMENTE PUESTA, A SEÑOR; Callao 292, 1o., derecha. v11

SALA ESPAC. amuebl. con óptima pensión, it., baño, tel., asc., Alsina 883.

SALITA amueblada, alquilo a caballeros, C. Pellegrini 210, 2o. piso.

SALA AMUEBLADA, ALQUILASE, Salta 101, 2o. piso, izquierda. v10

SE ALQUILA sala amueblada, para matrimonio u hombre solo, Charcas 792. v10

SE ALQUILA salita amueblada, para uno o dos hombres, Uruguay 267. v10

SE ALQUILA linda pieza amueblada a caballeros, casa flia. Venezuela 2171.

SE ALQUILAN dos salas juntas o separadas, c. o s. mueb. Thames 1595. v9

SALA lujosa, amueb., alq., en casa chica, limpia y tranquila, Lavalle 1463. v9

SALA y pieza bien amuebladas, se alquilan Lavalle 1935, piso 2o. v9

SE ALQUILAN dos piezas amueb. pers. solas, $ 35 y 45. Arévalo 2211. v9

SALITA bien amueblada se alquila con pensión; B. Mitre 1390. v9

SALA Y PIEZA AMUEBLADA, CON pensión. Libertad 275.

SE ALQUILA pieza a señor solo, entr. indep., amueblada, México 167. v10

SE ALQ. PIEZA AMUEB. EN CASA FAmilia, baño inst.; Defensa 886

SALA C. MUEBLES, alq. a matrimonio o p. mayores, c. chica, Paraná 717.

SE ALQUILA una piecita, bien amueblada, con pensión, Lavalle 668.

SALITA amueb. luj., alq. cabal. distinguido, Uruguay 328, d. 10, piso 5o. v9

SALA, PIEZA AMUEBLADA, pensión, alquilo; Moreno 766. v10

SE ALQ. hermosa sala amueblada a caballeros disting., Montevideo 410. v9

SE ALQUILA pieza amueblada, independiente, con baño al lado, señor solo, único inquilino, Pozos 247, 5o. piso, ascens. v9

SE ALQUILA UNA SALA, C. BALCON, amueblada, con pensión, a matrimonio u hombres solos; Charcas 1936. v9

SE ALQUILA EN CASA de familia distinguida, dos piezas en terraza, con o sin muebles, único inq., Defensa 1125. v9

SE ALQUILA PIEZA BIEN AMUEBLADA a persona seria, casa de familia Solís 267, 1.er piso. v10

SE ALQUILA departamentito de 2 salas sobre terraza, amuebl. a señor disting., único inquilino; Juncal 2312. v9

SALA y una pieza independ. luj. amueb. y con todo confort, se alquilan a caballeros disting., Córdoba 847. v10

SALA, SALITA y pza. luj. am., pens., b. c., tel., junto o sep., alq. a matr. o persona sola; Paraguay 1971.

SE ALQUILA REGIA SALA AMUEBLADA en casa matrimonio solo, entrada independiente, Entre Ríos 343, segundo piso.

HABITACIONES AMUEBLADAS CON O SIN PENSION

SE ALQUILA PIEZA amueblada a hombre solo, Montevideo 933, dep. H. v10

SALITA amueb. señor solo, teléf., casa familia: Talcahuano 488, piso 3o.

SALA independiente a señor distinguido, único inquilino, con o sin muebles, se alquila; Santiago del Estero 617.

SALA, 2 piezas, muebles, pensión flia., independiente, Córdoba y Callao informa U. T. 6875, Juncal.

SALITA AMUEBLADA, SE ALQUILA, para hombre o señora sola; Pinzón 1676, esquina Montes de Oca. v10

SE ALQUILA PIEZA AMUEBLADA, en casa de familia seria, a caballero respetable; Alsina 492.

SALA Y PIEZA, con o sin muebles se alquilan a personas mayores; se den y se piden referencias. O'Brien 1251, Plaza Constitución. v10

SE ALQUILA UNA PIEZA AMUEBLADA, con pensión, en casa de familia seria, a matrimonio solo u hombre solo, Piedras 620.

INSTRUCCION PUBLICA

ASEGURO 6o. grado, ingr., parteras sin bachill., prof. Anchoris, México 2153 v9

A 3 $ mes enseño piano, violín, pint., corte, somb., etc., B. Mitre 668. v9

A $ 10, ARITMETICA, ortogr., caligr., $ 3, máq. escribir, prof. E. Ríos 1287. v12

ARIT., álg., geom., trig., prof. Nacional, Naval, Militar, Independencia 2541. v16

A $ 3 MENSUAL máquinas de escribir y ortografía, enseño; Corrientes 3569.

ACAD. CIAL. "Mercurio", Rivadavia 2475, da clases día y noche a $ 10 al mes. v12

A TENED., CALIGR., TAQUIG., ENSEÑO bien y rápido, de 1 a 3 meses, Maipú 365.

A 10 $ TENEDURIA DE LIBROS A ORO y papel, arit., corresp., caligr., idiomas y taquigrafía, prof., Corrientes 3569.

APRENDER teneduría de libros, art. 4ñ del Nac., Com., idiomas, taquigr., dact. etc., profe., Quesada 2485, Belgrano.

A PRONUNCIAR y escribir correctamente el inglés en breve tiempo enseña prof. inglés, de 18 a 19, Bmé. Mitre 1876. v10

A 5 $ POR MES, ENSEÑO PIANO Y solfeo, presento a examen, Bdo. de Irigoyen núm. 587.

ACADEMIA "MODELO", sistema Moreno, corte, conf., sombr., enseñ. ráp. y gar., clas. diur. y noct., dipl., Rivadavia 2109. v11

ACADEMIA MILITAR MARQUE. Exclus. Militar. Director: Ex prof. C. M. Consulte cadetes; Pozos 1118. B. Orden 1196 v14

A CLASE INDIVID., taquigr., máq., ortografía, corresp., aritmét., inglés, italiano, español, profesor, Sarmiento 1090. v10

AMBOS SEXOS, IDIOMAS, taquigr., cont. Curso económico nocturno, inscripción gratuita hasta el 10 de abril. Instituto José Enrique Rodó B. Mitre 1876. v9

ACAD. CIAL. "ALBERDI", BELGRANO 3228. Enseña contab., tdría. de libros, aritmética, gramática, etc., 10 $ mes, máquina, 3 $. Día y noche.

A DOMICILIO, profesor nacional en ejercicio, explica los programas de 1a. a 3a. enseñanza, con mét. fácil. Módico Pr. Vacarezza, Tucumán 730, 6136 Av. v10

A INT. DESDE 40 $, trat. espec., fam. y enseñanza ofi. Clases por corr. de tenf. de lib. y de a. Com. Nac. y Con. Público Nacional Castelli 1200, Lomas de Zamora v9

A $ 10 AL MES enseño en clases diarias, día y noche, teneduría a oro y papel, contabil., aritmét., gramát., corresp. y caligrafía; C. Pagano, Rivadavia 2475. v12

ASPIRANTES AL COMERCIO, prepara en breve tiempo contador público. Curso de Contadores, Tenedores de libros, etc. Profesor, Sarmiento 1090. v9

ACADEMIA LUIS PASTOR NAVAL Y MILITAR. Directores: Ingeniero F. Suárez de Deza y capitán R. Emilio Escobar. Preparación garantida para ingreso a las escuelas Militar y Naval, Azcuénaga 1054. v9

AL INSTITUTO "JOSE ENRIQUE RODÓ". Incorporado al Nacional y Consejo N. de Educación. Preparación sólida. Escuela Naval, Co. Militar y Comercial; taquigrafía y práct. de escrit. Clases diurnas y nocturnas. Pup. y externos. Inf. y prospectos, B. Mitre 1876, U. T. 28 Riv. v9

AL INSTITUTO "Heller", Rivadavia 3412. El más acreditado y moderno para todos los cursos comerciales. Clases individuales y por correspondencia. Solicite informes al director: Isaac Heller. Autor de las renombradas obras "Sistema Heller"; Rivadavia 3412.

ACADEMIA MERCANTIL "PAGANO".— Incorporada para todos los cursos a la E. S. de Comercio de la Nación. Director: Salvador V. Pagano, contador público nacional y autor del Tratado Teórico-Práctico de Contabilidad y Teneduría de Libros más completo de los publicados hasta la fecha. Única que ha llegado a expedir a sus alumnos título de "Perito Mercantil" y "Contador Público Nacional". Se dictan lecciones diarias de tened. de libros a oro y papel, arit., álg., inglés, francés, castellano, caligr., etc. Clases diurnas y nocturnas. Se reciben pupilos. Programas gratis. Informes secretaría, Uruguay 228. U. T. 543, Lib. v10

BECAS de música a los mejores en el conservatorio a la europea; Lima 394.

BACHILLERATO completo, individual enseño a conciencia; Lavalle 547.

BACHILLERATO, Cangallo 780. Com. Naval y Militar. Hon. muy mód. Prof. v10

BACHILLERATO PARA SEÑORITAS. maestras norm., prof. Florida 705. v10

BACHILLERATO, FLORIDA 705, TERMINOS. Exámenes lugar 45. prof. v10

BACHILLERATO DIURNO, NOCTURNO, para adultos, prof., Florida 705. v10

BACHILLERATO, FLORIDA 705, LATIN, inglés, italiano, francés, prof. v10

BACHILLERATO, FLORIDA 705, EN 3 términos: elem. mat., letras, prof. v10

BACHILLERATO PARA EMPLEADOS libros gratis, prof. Florida 705. v10

BACHILLERATO, Florida 705, AHORA inscribiéndose darán 1o. 2o. ter. dic. ter. lit. bach. marzo 1922, prof. v10

BACHILLERATO en el más breve tiempo. Éxito seguro, garantizamos brillantes resultados. Los honorarios se abonan después de obtener el título. Informes "Instituto Nacional del Plata", 2778 Corrientes

COLEGIO francés, niñas, grados, años, 1/2 pupilos. Sarmiento 1684. v14

COLEGIO LUPPI, ESQUIU 1361. INCORporado. Pupilos desde 45 $. v9

CANTO; Lecc. prof. ex art. lírico, llegado Milán, mét. práctico; Paraguay 1090.

COLEGIO, J. B. ALBERDI 4911. Pupilos 36 $, tran. 48, gr. quinta aprovech. v10

CONTABILIDAD, caligrafía, ortografía, aritmética, teneduría, lecciones particulares, prof. F. Bernardo, Suipacha 170. v14

CORTE, confección, sombreros, clases día y noche, a $ 5 por mes; enseño en poco tiempo, doy dipl., prof. Independencia 2541. v11

COLEGIO CISNEROS (incorporado). — Hasta 3 grados. 2 años en uno. Casa quinta especial para pupilos. Montes de Oca 745. U. T. 2908 B. Orden. v11

COLEGIO RIVADAVIA, Rivadavia 3351. Incorporado al Nacional Mariano Moreno, los 5 años del Nac. y Com., los 6 grados primarios e ingr. al Mil., Naval y Mecánica. Admite pupilos desde 50 $. v9

CONSERVATORIO "VOCATIONAL Education". Canto, violín, piano, armonía y composición, bajo la dirección de los maestros Raúl Espoile, Atilio Galvany y Athos Palma; Córdoba 2251.

COLEGIO CARLOS Ma. DE ALVEAR, Rivadavia 3457, U. T. 2165, Mitre.—Rector: P. Domingues Rivarola. Incorporado al Nacional. Preparación sólida del bachillerato, comercial, naval, militar, agronomía y veterinaria; pupilos desde 65 $ y externos desde 15. Clases de esgrima, idiomas y música. Ingreso a las Facultades. Inscripción abierta. Pida prospecto. v30

ESCUELA DE BAILES, enseñanza en 8 lecc., prec. mód., Suipacha 147. v9

ESCUELA DE BAILE HOLST, de todos los bailes modernos, Cangallo 4570. v13

ESCUELA de baile V. Darago, Callao 341. Prof. y profesoras, $ 15 mensual. v13

ESCUELA de bailes de salón, Herrera, B. Mitre 1282, U. T. 6830, Rivadavia. v14

ESCUELA de baile, la mejor de la capital, dirigida por renombrado profesor norteamericano Mr. Wilson, $ 16, completa con tango, gran éxito; Rivadavia 2656 v15

ENSEÑANZA ECONOMICA DEL IDIOMA inglés, taquigrafía y materias de comercio. Curso único destinado a personas interesadas en mejorar su situación, prof. Bmé. Mitre 1876. v10

ESCUELA DE BAILES, DOY 12 LECCIONES por 12 pesos, profesoras atienden las clases día y noche. Callao 186, esta tiene enseñados 1548 alumnos entre señoritas y jóvenes, may. de edad, casa seria. v10

ESCUELA DE BAILES, Victoria 908, Única que garante la enseñanza en 8 lecciones de los bailes modernos de salón por el método práctico los profesores de esta academia, y para garantía, 1a lección gratis, 12 profesores; lección 2 $. Amplios salones; U. T. 1914 Riv. Direc. Sra. Montes. v9

ESCUELA DE TANGO Y BAILES, Victoria 1211. La única y más acreditada por su seriedad y competencia. Su director y profesor de baile, por serlo también de piano, es la mejor garantía de una instrucción verdad. Habiendo de 20 a 30 profesoras, los alumnos sin previo aviso pueden dar lecciones a cualquier hora, de 8 a 23. Concurso de alumnos de un mes todos los domingos. Lecciones de 1 $. Abonos de 30 $, hasta aprender bien todos los bailes. Domingos 10 $ por mes. Direct. R. Cyrral, Salta y Victoria 1211, U. Telef. 4769, Rivad.

GUITARRA, profesora enseña, precio módico, Larrea 420. v9

GUITARRA, profesor A. Márquez, Esmeralda 776. v10

GUITARRA, PROF. B. Capoc. Esc. Tárrega, B. Mitre 868 U. T. 7685 B. O. v10

HIPNOTISMO experimental, ambos sexos, funciones en teatros y salones, pr. módicos, prof. Cifre. Av. Mayo 715, 18 a 19.

IDIOMAS, ingreso Facultad. Prof. R. M. Moore. Maipú 306. U. T. 6756, Av.

INGLES, ¡Aprender bien, rápido, barato! Prof. Sidney, Chacabuco 625. v9

INGLES EN 3 meses, especial a domic. Escribir prof., Canalejas 1748. v17

INGLES, franc., esp., al., it., a domic. módico, prof. Wittmer, Pellegrini 217. v20

INGLES, ex profesora Berlitz, sistema ráp. convers. comercial, exámenes, a dom., clas. noct., pr. mód., Av. Mayo 715. v9

INGLES. Prof. de Londres, enseñanza rápida, 10 $ mens., Corrientes 2778.

INGLES, CONV., GRAM., EXAM., METOdo fácil, rápido; Victoria 615. v9

INGLES y taquigrafía, por método muy eficaz enseño a ambos sexos, prof. de Londres. Bmé. Mitre 1876. v10

INSTITUTO musical "Fontova", director: intro. León Fontova (de difundido y popular renombre), estudiar música en sus aulas es asegurarse un brillante y positivo porvenir profesional. Callao 611.

INGLES, francés, prof. dipl., $ 8, partic. $ 12, a dom. 30, sist. Berlitz, Weisber. Cortina Lenguáfono, etc., éxito seguro en 3 meses, clases de 7 horas a las 23; Sarmiento 1464. v12

LECCIONES, canto, piano, francés, profesora, cartas M. N., Irigoyen 1127. v9

MAESTRA normal, enseñanza completa, a domicilio, Achával 233. v11

MAESTRA normal, da lecciones a domicilio a niños y adultos, Juncal 2651.

MAQUINA ESCRIBIR, TAQUIGRAFIA, ortografía, preparo archivistas en dos meses, C. Leira; Bmé. Mitre 1192. El.

MAQUINA ESCRIBIR AL TACTO TAQUIG. PITMAN PERFECCIONADA ORTOGRAFIA Y REDACCION CARTAS en Maipú 783 Enseño p. ambos sexos por renombrado método maravillosam. fácil, rápido, económico; hechos y no palabras, no se abona hasta probar gratis y convencerse. Taquigr. en pocas semanas, primera sem. gratis. Escritura a máq. con guía constante, método nuevo, científico, dando rapidez extraord., sin cansancio; 60 máq. todas marcas. Ortografía y red. cartas 35 lecciones del mayor éxito. Cursos por prof. Sra. Jan, a todas horas, de 8 a 23. Diplomas, empleos por turno. Pida interesante folleto grat. v3

PROFESORA, convers., traducción francés cast., 13 a 19; Esmeralda 163, 2o. v12

PROFESOR diplomado de matemáticas, clases a domicilio, Billinghurst 841. v9

PROFESORA, a domicilio, de piano, dipl. en Williams, Matheu 839. v17

PROFESOR NORMAL prepara bachiller y 6 grados, a domic. Núñez 2665, d. 4. v9

PROFESORA francesa dipl. da lecc. a Stas. a dom., Victoria 2543, dep. H. v9

PROFESORA de piano cambiaría lec. con profesora de francés. Charcas 3276.

PROFESORA: violín, solfeo, da lecciones a señoritas, niños, en casa, a domicilio. Rincón 631. v9

PROF. NACIONAL prepara a dom. años, $ 30; grados 1o. a 6o., $ 15, garantía absoluta, Moreno 1484, U. T. 6167, Lib. v21

PROFESORA concertista piano 1er. premio Williams, método fácil progresivo presenta examen a dom. Pichincha 460. v27

POR $ 5 enseño en 3 meses piano, violín, mandolín, guitarra, bandurria, bandoneón, acord., flauta, solf., México 2801. v9

POR $ 5 enseño en 3 meses piano, violín, mandolín, guitarra, bandurria, bandoneón, acord., flauta, solf., Sarmiento 1848. v9

SE DAN LECCIONES DE PIANO Y solfeo, Mitre 2443, Avellaneda.

TAQUIGRAFIA y máquina en dos meses, listo, J. Olivares; Sarmiento 310. v12

PROFESIONALES PEDIDOS

ARQUITECTO O DIBUJANTE proyect., práct. const., necesito; carta Casilla Correo 1976. v9

ABOGADO o contador nacional, con preferencia prof. de Comercio, necesitaría para lecciones de aritmética, contabilidad y derecho, de 20 a 22 horas, ofertas a Marzo, Pte. Restante Correo, Sucursal 1. v11

BUENA profesora de piano se necesita, Tucumán 1849.

DACTILOGRAFA buena presencia, necesito: Tucumán 1353, esc. 45, 10 a 12. v9

DACTILOGRAFA práctica en correspondencia comercial, que sepa francés e italiano, se necesita, presentarse Galería Güemes, esc. 540, de 9 a 10. v9

DACTILOGRAFO experto, con buena ortografía se necesita. Escribir a casilla correo 1255, dando amplias referencias personales. v10

FARMACEUTICO o señorita necesito, M. 16, Poste Restante Correo Central.

INSTITUTRIZ que disponga de horas por la tarde se necesita, para enseñar francés o inglés a dos niños, Lavalle número 1735. v9

JOVEN SERIO, daría lecciones de contabilidad o taquigrafía en cambio de inglés, Corrientes 2127.

MUSICOS de banda y orquesta, todos instrum., preciso. Carlos Calvo 768.

MECANICO dentista medio oficial preciso, Paraná 451.

MUSICOS "Fragata Sarmiento". Bombardín solista $ 150. Requinto Flicorno 130, Clarinete 120, Genis 100. Urgente, Congreso 2755, Belgrano.

PIANISTA varietés, preciso, tratar de 10 a 12, Venezuela 3956.

SE NECESITA bandoneón y guitarra para campo, tratar Convención 1422.

SE BUSCA pianista muy competente, Villa Dillenkin, Amenábar 1728.

SE PRECISA profesora, corte y conf., Mendía: trat. Superí 3550, de 14 a 16.

TERCETO TIPICO, se precisa, buen repertorio, p. campaña, Pavón 2390. v10

VIOLIN 1o., para baile, hoy preciso. C. Calvo 768.

VIOLONCELLO competente preciso; tratar de 16 a 17; Rivadavia 5335.

PROFESIONALES OFRECIDOS

ARQUITECTURA, planos, proy., constr., U. T. 5618, M. J. E. Uriburu 150. v13

A PLANOS DE OBRAS, cloacas, motores, trámites y firma, Liniers 358.

AYUDANTE tenedor de libros, dactilógrafo, algo inglés, ofrécese; Carlos Calvo 4000.

AGRONOMO joven, activo, se ofrece, para estancia o granja muy práctico en avicult., cunicult., etc. posee amp. conoc. de Veterin., p. cta. a P. Restante, Bocn. v10

CONTABILIDAD cualquier categoría, ofrécese persona seria, Lezica 4190. v9

CONTADOR público, contab. por días o mes, R. S., Pellegrini 1873, Banfield. v9

CONTADOR de soc. anón., corr. idiom., ofrécese medio día; Cangallo 572. v9

CONTADOR, corresponsal español, francés, italiano, ofrec. M., poste restante.

CONTADOR experimentado, empleado en importante casa, se ofrece, por medio día o por horas, R. C., Ecuador 347. v10

CONTADOR PUBLICO NACIONAL, CONtabilidades, inspección y arreglo, matrículas de comerciantes, balances, pericias, concordatos, marcas y patentes, Lorenzo Sabelli, Lavalle 1535, U. T. 3921, Lib. v9

DIBUJANTE: mapas, topográfico, dibujos, Rivadavia 1110, escr. 11. v10

DEPENDIENTE idóneo farmacia, con buenos certificados, se ofrece, para ciudad o campaña, por carta o personalmente a E. D. Idóneo; Yerbal 6342. v12

ELECTRO técnico desearía ocupación como ayud. ing. electricista industrial o en oficina técnica. Gaona 12.

EMPLEADO se ofrece como auxiliar de contador o trabajos de escritorio de 7.30 a 11.30, Recomendaciones, informes y garantía. Por carta, calle Brasil número 1320, E. R.

EL sr. BETTON, único vidrierista de Harrods, con 7 años de permanencia en la casa, habiendo renunciado, desea ponerse en relación con 2 o 3 casas importantes de la ciudad, para trabajos de vidriera y decoraciones de tiendas, Freyre 827, U. T. 3027, Belgrano. v10

FARMACEUTICA señorita, ofrece regencia, Chile 529. v22

IDONEO farmacia, larga práctica, se ofrece, prefiere provincia, Cevallos 2087. v9

MAESTRA iría al campo; por carta a M. L., Matheu 738. v10

MASAJISTA diplomada se ofrece para sanatorio o consultorio médico, C. P.; Suárez 2671. v15

MAESTRA NORMAL, diplomada, da clase a domicilio, enseña labores, dirigirse Rivadavia 7153, depto. 9. v10

MAESTRA normal, muy buenas ref., enseñanza part. Exámenes. U. T. Mitre 5387, Rosario 63. v10

MEDICO nacional desea instalarse en pueblo o colonia importante del interior. Contestar con detalles de zona, habitantes, si hay farmacia, etc. a Dr. R. S. 601, Poste Restante. v10

ORQUESTA notable se ofrece, ciudad o campaña, White 310, Floresta. v9

ORQUESTA de señoritas, muy competente, se ofrece para afuera; Corrientes 577, 1er. piso, derecha. v11

PIANISTA se ofrece, buen repertorio, U. T. 868, Palermo; Santa Fe 5018.

PLANOS cloacas y casas, se hacen y se tramitan, desde 15 $. Rivadavia 863. v11

PIANISTA comp. en orquesta o solo, se ofrece, con repert., Carlos Calvo 2230.

PIANISTA para todo trabajo, se ofrece, Rivadavia 3962.

REGENTE farmacia, con residencia partido Quilmes, ofrécese, carta solamente San Juan 2805, ciudad. v10

SE OFRECE bandoneón y guitarra para la campaña, Holmberg 1619. v9

SEÑORITA joven, dactilógrafa, se ofrece con referencias, Cayena 560, Flores.

SRTA. taquígrafa, dactil., se ofrece, por carta Ramos, Entre Ríos 177. v9

SEÑORITA formal se ofrece, dactilógrafa, cajera o telefonista: dirigirse Santa Fe 5138, Dto. 4. v9

SEÑORITA católica, profesora de piano e inglés se ofrece para enseñanza de niños o intérprete, Bogotá 3976.

TENEDOR de libros, medio día, se ofrece, carta Pérez, Chile 414.

TENEDOR de libros, se ofrece, por horas, dirigirse a Iraia 1517, A. F. v9

TENEDOR de libros, comp. se ofr. por hora, p. carta, E. P., Malabia 2214. v9

TENEDOR de libros muy práct., se of. R. S. 18, p. restante, c. central. v11

TEJEDORA se ofrece para clase de colegio, San Salvador 5936.

TENEDOR de libros por horas o fijo, se ofrece, D. B., Pringles 746. v9

TAQUIGRAFA-dactilógr., con dipl., se ofrece, para casa de comercio; A. M., calle Charlone 596. v9

TENEDOR de libros ofrécese, con inmejorables referencias y garantía; Juan B. Alberdi 2316. v9

PROFESIONALES OFRECIDOS

TRADUCTOR PUBLICO, G. DEL PABLO, San Martín 121, U. T. 6156, Av. v9

TENEDOR de libros para 1/2 días u horas, se ofrece, por carta, L. M. Fernández, Canning 1287.

VIOLINISTA se ofrece para bailes, con o sin repertorio, J. B. Alberdi 3149. v9

VIOLIN ofrécese, Moreira 705, entre Neuquén y Canalejas.

PARTERAS

A. CHIVALE, partera dipl., pensión emb. curac. $ 10, s/ch., Alberti 1124. v12a

A. F. SERRA, partera, recibe pensionistas, consultas de 13 a 17; Brasil 827. v10

A. PARTERA, recibe pensionistas, precio mód. U. T. 6469, Lib.; Pozos 336. v13

A. GOMEZ: Profesora en partos r. pensionis., precios mód., s/ch. E. Ríos 226. v22

A. PENORI, partera espec. cur. éx., seg., pens., pr. mód., s/ch., Cangallo 2511. v11

CASELLAS, part. belga, diploma de honor de la Facultad, R. Peña 124. v10

CONS. GRATIS en su maternidad, partera, Dra. prof. Madrid, Bs. As., curac. n. mét., pens. pr. mód. Piedras 535. v11ab

DE MARTINETTO, partera, de 14 a 16, miércoles gratis, Portela 133, Flores. v30

IRENE D. de Bianchi, partera, recibe pens. U. T. 2651, Palermo, Charcas 3322. v10

IRAOLA partera, cons. grat. U. T. 6413, J., de Suipacha a Paraguay 1245, s. ch. v1m

LARATRO, partera especialista, emb. y partos, médico para casos de urgencia, día y noche, pens. mód., E. Ríos 1183. v9

MARTINI, partera especialista pens., casa respetable. Deán Funes 694. v17

M. MONGIN (partera), partos, emb., tra., prec. mód., s. ch., Paraguay 8088. v12

MALERBA, PARTERA. PROF., ex jefa Mater. Turín, Bs. As., pensión 40 $, consultas gratis, Callao 1307, s/chapas. v12

PARTERA espta. partos, curac. rápidas, pensión y médico, Piedras 647. v10

PARTERA, espec., pensionista, casa seria, y acreditada, Tucumán 2020. v13

PARTERA recibe pensionistas, precio módico; Sarandí 462, sin chapas. v11

PARTERA dipl., partos, curac., pensión, precios módicos, Cangallo 2644. v11

PARTERA, partos, embarazos y curaciones, pensión $ 4 por día; Chile 2125. v15

PARTERA cirujana, pensionistas, Josefa B. de Casanovas, B. Irigoyen 1105. v30

PARTERA, Meeroff, embarazos, partos, recibe pens., 40 $, Corrientes 2940. v30

PARTERA especialista en tratamientos de emb. y part., pens. 30, Lavalle 2760 v9

PARTERA francesa, ex jefa Maternidad París, sin chapa, Uruguay 1055. v13

PARTERA, especialista en embarazos, curaciones, fácil, pago, Lima 1120.

PARTERA ex jefa Maternidad, esc. part. curación, pensión, prec. mód., sin chapas, consultas gratis, Alberti 1136. v12

PARTERA RECIBE PENSIONISTAS del campo y ciudad, facilidad de pago, cura ráp., Córdoba 2570, sin chapa. v10

PARTERA, ex jefa Maternidad, escuela de parteras de la capital, hemorragias, embarazos, partos, curaciones médico, para los casos de urgencia, Sarmiento 1912. v22

OFICIOS Y EMPRESAS UTILES PARA LAS FAMILIAS

ALBAÑIL, hago reformas, pint., blanqueos, C. T. 232, Cent. E. Ríos 668 v10

A 2 $ encero pisos, limpio casas, Tucumán 1088, U. T. 564 Libertad. v9

AFINO y comp. pianos, constructor Rath U. T. 121, Belgr., Olazábal 2290. v12

ALBAÑIL para todo trabajo, se ofrece; R. N., Valentín Gómez 4515. v11

ALBAÑIL refaccionista de primer orden, se ofrece, M. López, Humberto I 730.

AL CONSTRUIR su casa o casita le daré precios ventajosos. Duero, M. de Oca 505

A ULTIMA HORA NOVEDAD EN adornos para fiestas, la ofrece Longobardi, Bolívar 280, ambos teléfonos. v30

ATENCION! ENCERO, LUSTRO PISOS, parquets, con 2 manos de cera, aguarrás especial, a $ 2 por pieza; única cera que no marca pisadas. Limpio casas a precios módicos, limpio alfombras, muebles, pianos, el verdadero ex oficial de Maple, Pueyrredón 572, U. T. 5417, Mitre.

BARATO, refacc. gener., albañ., pintura, papel, yeso, Giribone 237. v9

CONSTRUCCION y refacción de casas, a precios mód., E. Joly, Conesa 3523. v9

CONSTRUCC. Edificios, cloacas y refac. económicos, J. Martí 97, U.T. 1617 Flor. v10

CON POCA PLATA haga adornar su casa, Longobardi, Bolívar 280, le alquila plantas, jarrones, cortinados, etc., para la fiesta. v30

DESDE 2 $ ENCERO pisos, única cera y aguarrás no marca pisadas; limpio casas; tomo abonos, prontitud y esmero; Sta. Fe 2147, U. T. 8806, Juncal.

ENCERO brillante, limpio casas muy barato, Bolívar 682, U. T. 3860, Av. v9

ENCERO pisos, limpio casas, barato, Paraguay 1642, U. T. 3565, Juncal. v9

ENCERO pisos, limpio casas, tomo abonos, Lima 247, U. T. 5810, Riv. v9

ENCERO pisos, limpio casas y negocios; San Juan 1244, U. T. 2284 B. O. v9

ENCERO pisos y parquets; limpio casas, tomo abonos; precios módicos; Tucumán 1079; U. T. 6770, Libertad. v11

ENCERO pisos, limpio casas, abonos, alfombras y cortinados, Venezuela 1070, U. T. 0927, Rivadavia. v9

ENCERO pisos, parquets, limpio casas, tomo abonos mensuales, precios mód., A. López, Moreno 1809, U. T. 5620, Lib. v12

ENCERO $ 3 PIEZA, parquet, 3 manos cera, no marca pisadas, a prueba, limpio casas, bar., Paraguay 2556, U. T. 4707, J.

ENCERO Y RASQUETEO PISOS, CERA virgen y aguarrás, tomo abonos y limpio casas muy barato, lustro muebles en general, U. T. 3260, Libertad, Corrientes 1346. v9

ENCERO y lustro pisos y parquets a 2 $ por pieza, con 3 manos de cera y aguarrás especial, es la única cera que no marca las pisadas (a prueba), lustro muebles y pianos, limpio casas y alfombras, barato, ex oficial de Maple, trabajo garantido, Santa Fe 1553, U. T. 4460, Juncal. v9

LUSTRO, compongo muebles, pianos, barato, certif., Rincón 796, U. T. 2529 L. v9

PINTO, empapelo, blanqueo, refacciones, E. Unidos 788, U. T. 3183, B. Orden. v9

PINTOR empapelador, precios módicos, pidan presupuestos a Solís 469. v9

PINTO frentes, patios a $ 10, piezas 4 $, empapelo 5 $, Lavalle 1941. v9

PINTO, empapelo, blanqueo mitad precio vendo papeles, barato, recién llegados. Ayacucho 283, U. T. 5600 Libertad. v9

TAPICERO BARATO, llamen U. T. 861 (Palermo), Billinghurst 1547. v9

TAPICERO y lustrador de muebles y cueros, trabajan baratísimo y cortinados, Leonardo U. T. 1536 Flores, Quirno 719. v9

TAPICERO, ex-decorador de Thompson, hago, reformo todo trabajo, barato, A. Renes, Paraguay 1463, U. T. 5808, Jcal. v18

TAPICERO de muebles, fundas, cortinados y refac. en general, a mit. de precio, Rivadavia 3450; U. T. 2870, M. v9

OFICIOS DIVERSOS PEDIDOS

AYUDANTAS sastre y aprendiza, se necesitan, Santa Fe 1939. v9

APRENDIZAS y medio oficialas corsetera, nec., Casa Porta, Piedras 341.

APRENDIZA adelantada para modista se precisa; Paraguay 2475.

APRENDIZA modista se necesita, Juncal 1159.

APARADORA de criatura, niña, precisa Belgrano 3024.

APRENDIZA y aprendiza adelantada, 3 sombreros, se necesitan, Cangallo 1083.

APRENDICES bronceros se necesitan, [illegible] 39.

APRENDICES herreros preciso, Sarmiento 3176.

ARMADORAS de camisas con muestra, preciso, Uruguay 133.

APRENDIZ electricista de 12 a 15 años, se precisa; Brasil 595.

APRENDIZA para casa de modas, se necesita, Paraguay 1388.

APRENDIZA modista muy adelantada precisa, San José 970.

APRENDIZA adelantada modista necesito, Sáenz Peña 1437.

APRENDIZA modista de vestidos, necesito, López 1661, Casa 6. v9

APARADORES talleristas de hombre, necesitamos, Medrano 1658. v9

APRENDIZA adelantada para taller de sastre de señoras, se precisa. B. Mitre 1002 Las Filipinas. v9

AYUDANTE de escritorio de casa mayorista, correspondencia a máquina y facturista, se necesita; pesos 100. Poste Restante, central, S. B. V., 1015.

BATONERAS prácticas, con muestra, trabajo a dom., prec., Ayacucho 437.

BUENAS preparadoras en sombreros, se necesitan, Suipacha 190.

BATANEROS para fular paño se necesitan, Cevallos 231. v11

BUENA oficiala posticura se precisa, Mujon Pirisi, Charcas 699. v11

BUENA PRIMERA de sombreros, se precisa, casa Maubré; Cerrito 1160.

BORDADORA buena oficiala para vestidos necesito: Arenales 993. v9

BUENA medio preparadora aprendiza adelantada y aprendiza para sombreros, se precisa; Arenales 1153. v9

BORDADORA o bordador, se ofrece mitad de negocio, habiendo taller, de ve nino. Esmeralda 941. v9

BORDADORAS a máquina Singer, se necesitan (urgente), Rocamora 4114, esquina Agüero.

BORDADORES o bordadoras, muy prácticos en máquina Cornely, necesita Harrods, talleres, 4o. piso, Paraguay 546.

COSEDORES prácticos para football, necesito, Estados Unidos 475. v10

COLOCADORAS prácticas se necesitan, fábrica de medias, Pichincha 347. v10

COSTURERA para galeras y sombreros se precisa, Paraguay 2641. v9

CORREDORES buscados para visitar corralones de material de construcción. Cía. Comercial Noruega, Victoria 2159 v16

OFICIOS DIVERSOS PEDIDOS

CALZONCILLERAS buenas, se necesitan, Sarmiento 244. v9

CADETE se precisa, Carlos Pellegrini 513; presentarse hoy de 15 a 16.

COLCHONERO necesito por tanto o por mes; Guatemala 5800 esq. Carranza. v10

CHICAS necesito, que sepan trab. plumas para moda, México 2533.

COSTURERAS para cerrar camisas y calzones, a domic. prec., Ayacucho 437.

CORREDORES VARIOS artículos a sueldo y comisión, necesito, Achával 566.

CARPINTEROS, buenos oficiales de obra blanca, necesito: Convención 656.

CORREDORES con clientela para venta de carbón mineral, p. mayor Perú 339.

CABALLERIZO competente, se necesita, tratar Constitución 1940, de 11 a 12.

CARPINTERO obra blanca, comp., preciso; Esperanza 3957, Villa Devoto.

CORSETERAS de mano necesita Javier E. Viau y Cía., B. Mitre 3575.

CORSETERAS oficialas maquinistas necesita J. E. Viau y Cía., B. Mitre 3575.

COSTURERA general en niños, precisa familia; E. Unidos 2817.

COSTURERAS se necesitan para confección de señora y niña, Caseros 3057.

CARPINTERO medio oficial para trabajos senc. en una fábrica industrial, sin pretensiones, se precisa, Medrano 794. v10

CARPINTERO oficial p. refacciones de obras y trabajo nuevo, necesito; calle Medina 173.

CORTADORES, precisamos y prácticos, para forros de género y lona, fábrica de calzado, Esmeralda 1385. v9

CIUDADES y pueblos del interior, buscamos personas relacionadas para agentes de una empresa comercial. Por carta a F. A., Zapiola 841. v9

CORREDORES relacionados con bars y confiterías para azucareras automáticas se necesitan, de 9 a 10 h.; Colombres número 1062, departamento 10.

CORREDOR a com. o part., utilidades, práct. y con client. en plaza, para div. artículos precisa represent. fábr., C. Correo 1567, se desean referencias.

CASA EXPORTADORA de cereales, necesita persona competente y práctica en negocios del ramo, dirigirse por carta dando referencias a N. N.; casilla de correo 458. v16

CAPATAZ casado, bien recomendado, para campo chico, cerca Buenos Aires, invernada y cuidar aves y casa, se precisa, tratar hoy después de las 13, calle Victoria núm. 870.

DEPENDIENTE joven, de almacén, se necesita, Canalejas 801.

DEPENDIENTE práctico para almacén, preciso; Méndez de Andés 801.

DEPENDIENTE de almacén, práct., con recom., preciso; Australia 1909. v10

DOS CARPINTEROS comp. cemento arm. se necesitan en Córdoba 2088.

DEPENDIENTE práctico, bazar, se necesita, present. de 11 a 12, Av. Mayo 690.

DEPENDIENTE o cadete para despensa necesito, C. Calvo 4198.

DEPENDIENTE de almacén, práctico, se necesita; Tucumán 980.

DEPENDIENTE para casa de negocio de tienda, con buenas recomendaciones, se necesita, Salta 900.

DEPENDIENTE de almacén, que sea práctico en comestibles ingleses y en apartar pedidos, con referencias, se necesita. Contestar dando dato a Casilla 378, Capital. v10

EMP. P. joyería, de oficio relojero o joyero, preciso; Defensa 902. v9

EMPLEADO norteamericano o inglés, para sastrería, nec., Almte. Brown 1328.

EMPLEADO, 17 a 18 años algo práctico necesita zapatería, Corrientes 3032.

ENCUADERNADOR, cosedor para cuadernos, se necesita, Alsina 2250.

ENSEÑO DAR PESO PARA SUELA. Paraguay 4909.

ENGRASADOR práctico en fábrica de hielo, necesito, Progreso 1581.

ENCUADERNADOR aprendiz adelantado, se necesita, San Martín 420.

ELECTRICISTA aprendiz adelantado para planchas cocinas, Humberto 1o. 880

ENCERADOR de pisos, práctico, preciso; Chile 2066, de 6 1/2 a 7 1/2 horas.

ELECTRICISTA medio oficial, que entienda de gasista se precisa, Santa Fe 2462, tratar de las 8 a las 17.

EMPLEADO práctico en correspondencia a máquina, se necesita, 70 $, buenas referencias, R. X. M. 248, p. restan. cent.

EMPLEADO competente en cuentas corrientes, se necesita, ofertas detalladas a Casilla Correo 1052.

EMPLEADO práctico en preparar pedidos para droguería, se necesita; dirigirse a Casilla de Correo 347. v10

FESTONEADORAS, máquina Singer dos agujas, preciso, Alsina 1585. v9

FRENTISTAS oficiales, se necesitan; Larrea 145. v9

FESTONEADORA a máquina de dos agujas se precisa, Brasil 881. v10

FOTOGRAFOS, correderos amp. lápiz, pastel, etc., precios a competencias, trabajos finos; C. Berlina, Moreno 1351, Solicítase corredores.

GRABADOR competente en la confección de cuños y estampas en acero y bronce, monogramas, chapas de puerta, punzones de acero, incrustaciones, trabajo de calado y grabados al ácido, se necesita en Pozos 1685. Presentarse a las 6. v13

HOJALATEROS prácticos, radiadores a barros, tanq. pago $ 8 d. Córdoba 1118.

HOJALATERO, oficial, competente, necesítase, Sáenz Peña 350.

HOMBRE práctico en el reparto de hielo se necesita, Callao 291, p. 10 a 11. v10

HERRERO medio oficial práctico en celosías, necesito, calle Canning número 1071.

JOYERO, oficial competente, se necesita, Rivadavia 1917, 2o. piso.

JOVEN activo, práctico mostrador, p. venta a electricistas, se nec., Rincón 282.

JOVEN educado necesito, práctico en despensa, recomendado, Caracas 495, Flor.

JARDINERO se necesita para campo, dirigirse a Bolsa de Comercio, esc. 805, de 14 a 16. v9

JOVEN, ayudante de escritorio, que sepa escribir a máquina, 50 $, presentarse Rivadavia 2715.

LIMPIADOR práctico para empresa de cloacas se necesita, Anchorena 719.

LUSTRADOR necesito, para fábrica de muebles finos, Rivadavia 3290.

LIMPIADORES para tintorería, se necesitan; Santa Fe 2902.

LAVACOPAS preciso, Triunvirato 760.

LIMPIADOR medio oficial, tintorería, necesito, Rivadavia 7565.

LUSTRABOTAS para sábado, compet., E. Ríos 625.

MUCHACHO, 16 a 17 años, para mandados de librería necesita, Moreno 1561.

MUCHACHO algo práctico, necesito, Gutiérrez 2700.

MOZO para casa de comida, se necesita, Fray Cayetano No. 27, Flores.

MENSAJERO necesítase, Avenida de Mayo 1242.

MEDIO oficiala modista de vestidos preciso, Estados Unidos 1945.

MOZO para almacén, algo práctico necesito, Gutiérrez 2700.

MUCHACHO para almacén necesito, San Antonio 1145, Barracas.

MEDIO oficiala y aprendiza sastre de señora, preciso, Santa Fe 1929. v10

MUCHACHO se necesita, para negocio; calle Santa Fe número 2165.

MOZO práctico para almacén, se precisa, calle Libertad número 466.

MEDIO oficial electricista plomero con herramientas, Cangallo 4326.

MOZO para repartidor de vinos preciso, con recomendaciones, Giribone 18.

MUCHACHO para mandados escritorio, necesito, escribir Perú 71.

MUCHACHOS de 16 años, para piedra esmeril, taller niquelado, Humberto 880

MEDIO oficiala modista se precisa; Mansilla 2415.

MEDIO OFICIALA modista de sombreros necesito, Suipacha 10.

MOZO de restaurant, de 18 a 20 años, necesito, Paseo Colón 521.

MUCHACHO para lustrar botines, en peluquería, precisa, Belgrano 2141.

MUCHACHO para reparto de carnicería, se precisa; Chacabuco 1495.

MUCHACHO para cadete, se necesita, calle Florida 414.

MEDIO preparadora de sombreros se necesita, Suipacha 714.

MUCHACHO para fábrica de cepillos, necesito, Jujuy 1365.

MENSAJERO se precisa para hotel familiar, Cerrito 32.

MUCHACHO para peón farmacia, nec., Matheu 1815, inútil sin recomendación.

MEDIO oficialas modistas de vestidos, se precisan; Viamonte 1052.

MODISTA necesítase, por día, calle Bogotá núm. 3411.

MEDIO oficial sastre, práctico compost., pensión y 60 $, precisa, Ombú 305.

MODISTA de vestidos, medio oficialas, se precisan; Cerrito 1949.

MOZO MOSTRADOR, necesito, para restaurant; Cangallo 2687.

MUCHACHO práctico en despacho de bebidas preciso, Pueyrredón 1010.

MUCHACHO 14 a 16 años, mandados, casa modista, Esmeralda 950, piso 1o., izq.

MOZO comedor y piezas pensión, necesito; Rivadavia 827, 2o. piso.

MACHUCADOR se precisa, calle Constitución 2879. v11

MENSAJERO se necesita calle Entre Ríos 125.

MODISTA de vestidos, aprendiza o adelantada se precisa; Brasil 1330.

MUCHACHO de 18 a 20 años, para peón, se precisa: Tres Sargentos 457.

MUCHACHO para todo trabajo se precisa, Santa Fe 2390, negocio.

MUCHACHO de 14 a 15 años, preciso, algo práctico en librería, presentado por sus padres, Canning 2187.

OFICIOS DIVERSOS PEDIDOS

MUCHACHO preciso, almacén y comida, Gral. Rodríguez 2424, Talleres, F. C. S.

MUCHACHO práct. en aprendiz pastelero, preciso; Boedo 1001.

MUCHACHO para mandados, se necesita, Cabildo 2286, zapatería.

MINERVISTA se necesita, imprenta Perú, Tigre. v9

MEDIO preparadora de sombreros, se precisa, Montevideo 1119. v9

MUY BUENAS preparadoras de sombreros se precisan, Lavalle 901. v9

MUCHACHO se necesita para repartir calzados, Charcas 1062. v9

MUCHACHO para almacén, de 15 a 18 años, se precisa, Guatemala 5600. v9

MEDIO preparadoras de sombreros de señora se necesitan, San Juan 2316. v9

MARINERO necesito para lancha particular, competente y con buenos certificados, Petersen, B. Mitre 226, de 12 a 13 v11

MUCHACHO de 18 años, se necesita para repartir con carrito y limpieza en panadería, Uruguay 329.

MUCHACHO de 16 a 17 años, se necesita para limpieza y mandados para negocio; Arenales 1420.

MUCHACHO NECESITO decente, para taller planchado, buen sueldo, dormir adentro; San Juan 1162.

MODISTA costurera taller de casa importante en San Nicolás, se necesita, Cevallos 581.

MUCHACHO aprendiz mecánico se precisa, únicamente por carta; Pozos y 15 de Noviembre.

MUCHACHO para escritorio, se necesita, que sepa escribir a máquina, sueldo 50 pesos, ocurrir Suipacha 212.

MATRIMONIO alemán, italiano, vasco o japonés, con recomendaciones, entendido en faenas rurales, para interesarlo; tratar, Cangallo 521. Escritorios 4/5.

MUCHACHO de 16 a 18 años que sepa andar en bicicleta, para limpieza y reparto, se necesita ocurrir con certificados, Tucumán 617, de 7.30 a 8 horas.

MODISTAS en vestidos fantasía, buenas oficialas para primeras de mesa, obtendrán muy buen jornal si son competentes; se necesitan; Callao 1664. v9

NECESITO medio oficiala para vestidos, Suipacha 664, depto. 2.

NECESITO oficial albañil, que entienda de cloacas; Río de Janeiro 1450.

NECESITO CARPINTEROS DE muebles; Neuquén 1302.

NECESITO medio oficial calderero, Almafuerte 89.

NECESITO muchacho educado práctico en despensa, recomendado, Caracas 496.

NECESITASE medio oficiala para sastre de señoras, present. Ombú 130.

NEGOCIOS importantes y bien retribuidos puede efectuar vendedor con altas cualidades por cuenta de importante casa mayorista en artículos de propaganda; dirig. solamente por carta a Tacuarí 248

OFICIAL peluquero para sábado, se necesita, Lima 1361.

OFICIAL sastre, que entienda de señora, se necesita, Victoria 1296.

OFICIALA para sastre y aprendiz, se necesitan, Sarmiento 3152.

OFICIAL peluquero preciso por mes; calle Triunvirato 4454.

OFICIAL planchador práctico para tintore, preciso, pago bien; Mendoza 2500.

OFICIAL medio sastre y aprendiz adelantado se nec., Rivadavia 781, 1.o izq.

OFICIAL sastre para la campaña, se necesita; B. de Irigoyen 224.

OFICIALA peluquero preciso para hoy sábado de 12 a 22; Sáenz Peña 220.

OFICIAL 1/2 sastre o aprediz adelantado necesita, Ruiz Díaz 36.

OFICIAL peluquero, necesito, para sábado; Necochea 1317. Boca.

OFICIAL o medio peluquero, para sábado, se necesita, Necochea 1252.

OFICIAL 1/2 peluquero, por mes u oficial dos, p. sábado, Rosario 120.

OFICIAL peluquero necesito, hoy, Santa Fe 3746.

OFICIAL sastre, preciso, competente, sastrería, Santa Fe 1560.

OFICIALAS y medio oficialas vestiditos niñas y lencería, prec., Suipacha 825.

OFICIAL peluquero preciso para hoy, a cualquier hora, Córdoba 2246.

OFICIAL peluquero para sábado, se necesita, Campichuelo 1191.

OFICIAL sastre de señoras o de hombre, se necesita; Juncal 2061.

OFICIAL lustrador de calzado, preciso, Entre Ríos 118.

OFICIAL peluquero preciso para hoy; Rivadavia 8019.

OFICIALES zapatilleros, necesito, calle Montes de Oca 880.

OFICIAL medio sastre, competente, preciso, Sarandí No. 235.

OFICIAL carpintero, se precisa, Humberto 1o. 946.

OFICIAL peluquero, hoy, preciso, M. de Oca 400.

ORDEÑADOR competente, preciso, Sadi Carnot 919.

OFICIAL peluquero, se precisa para hoy, de 11 a 22, Cevallos 436.

OFICIAL SASTRE se precisa, Castillo número 1696.

OFICIAL sastre de confección, fina, se precisa; Cangallo 1301.

OFICIAL peluquero o medio necesito para hoy, San Juan 650.

OFICIAL medio sastre, competente, prec., 100 $ mensuales, C. Pellegrini 430.

OFICIALES albañiles competentes y peones, se precisan, Maza 80.

OFICIAL peluquero se necesita para sábado o por mes, L. N. Alem 392.

OFICIAL peluquero para hoy, preciso; Chacabuco 192.

OFICIAL peluquero para hoy, de 14 en adelante, Cabildo 2917.

OFICIAL peluquero para sábado, se necesita; Alsina 678.

OFICIAL peluquero para hoy se necesita, Lavalle 978.

OFICIAL o 1/2 peluquero, 1/2 plaza, sábado 7 $, Constitución 2201.

OFICIALAS de acolchados se precisan, Corrientes 2864, depto. 2.

OFICIAL sastre planchador, para tintorería se necesita, Chacabuco 383.

OFICIAL medio peluq. se nec., pago 6 $ y comida, Junta 2570 (Flores).

OFICIAL peluquero precísase por mes, otro sábado, bna. propina, Viamonte 827

OFICIAL peluquero prec. para hoy, pago $ 9 y propina, Chacabuco 706.

OFICIAL peluquero, sábado fijo, Yatay 570, preciso.

OFICIAL peluquero, se precisa, calle Entre Ríos número 1866.

OFICIAL mueblero o medio adelantado necesito, de 11 a 14; San Juan 4292.

OFICIAL peluquero para hoy, de 12 a 22; Av. San Martín 1524.

OFICIAL o medio peluquero para sábado se necesita, Cangallo 3009.

OFICIALES montadores bronceros competentes, necesitamos, Doblas 447. v11

OFICIAL peluquero para sábado necesito, Pichincha 1256.

OFICIAL peluquero para sábado preciso, Azcuénaga 83.

OFICIAL peluquero se necesita para sábado, Sáenz Peña 738.

OFICIAL peluquero, sábados, se necesita, Gaona 417.

OFICIAL sastre, medida, fina, con muestra, se precisa; Santa Fe 2673. v10

OFICIAL lustrador para muebles de roble se precisa, Victoria 2521. v9

OFICIAL medio sastre necesito, Estados Unidos 1080. v9

OFICIAL zapatero para nuevo y composturas, se necesita, Pampa 4219. v10

OJO. Medio oficial sastre necesito, Patagones 2990. v9

OFICIALES frentistas se necesitan, Callao 774, de 7 a 16.30. v10

OFICIAL sastre pompier se precisa. Entre Ríos 1190. v9

OFICIAL peluquero se necesita para sábado fijo, Planes 1183. v9

OJO, se precisa un aprendiz sastre, Belgrano 2062. v9

OFICIALES SASTRES NECESITO; Calle Oro 2480. v10

OFICIALAS de postizos, se necesitan; casa Vitale; Florida 918. v9

OFICIALAS modistas, se necesitan estilo sastre y fantasía, Giribone 26, Acad. v9

OFICIAL peluquero para sábado o medio por mes necesito, Hernandarias 1587 v9

OFICIAL sastre, que sepa cortar, trabajo todo el año, necesito, Santa Adelaida 715. v9

OFICIAL albañil, a dos horas de la capital, se necesita para salir hoy; Lautaro 1053.

PREPARADORA y 1/2 prep. de sombreros para señora, necesito, Triunvirato 452.

PREPARADORA buena de sombreros se necesita, Maipú 887.

PLANCHADORAS oficialas de camisas y cuellos, necesito, pago bien, S. Juan 165

PLANCHADORAS aprendiz, adelantadas, necesito pago bien; San Juan 1162.

PREPARADORA de sombreros competente, necesito; Montes de Oca 870.

PLANCHADORAS se nec. para la tintor. Británica, Soler 3499 o Callao 457.

PANTALONERA con muestras, confección fina, necesito, Salta 1403.

PINTORES medio oficiales se precisan; Ayacucho 1370.

PEON para farmacia necesítase, sueldo 75 $, seco; Chacabuco 722.

POMPIER sastre, se precisa, práctico; Sarmiento 699.

PRECISO muchacha aprendiza en taller de punto; Ayacucho 290.

PEONES de albañil competentes necesito, Progreso 1881.

PEON repartidor de carnicería, práctico, se precisa; Alsina 2901.

PEON práctico de quinta y jardín, para casa particular, para Burzaco, F. C. S., se precisa, tratar Sarmiento 724.

OFICIOS DIVERSOS PEDIDOS

PEON para carnicería, que sepa cortar algo, preciso, Teodoro García 3717.

PELUQUERO oficial preciso para sábado, se paga bien. Núñez 2497.

PELETERO, medio oficial se necesita; Esmeralda 123.

PEONES prácticos, enceradores de pisos se necesitan, San Juan 1244.

PINTORES medio oficiales preciso, Acoyte 286.

PEON para limpieza, se necesita, Venezuela núm. 1165.

PINTOR, medio oficial, se precisa, Solís 930, con ropa.

PEON joven para casa de comercio; carta, preciso; Corrientes 877.

PINTOR recuadrador competente, necesito, con regla, Tucumán 1775.

PULIDORES, oficiales y 1/2 oficiales se necesitan, Corrientes 1230.

PLANCHADORAS prácticas para tintorería se necesitan, Venezuela 1291.

PLANCHADORAS para tintorería, se necesitan; Maipú 527.

PEON práctico en bazar, se precisa; calle Chacabuco 297.

PINTOR de letras para biógrafo, se necesita; Pueyrredón 965.

PEON limpiador de cloacas, se necesita, Cangallo 1824.

PLUMACERAS medio oficialas y aprend. se necesitan; Olazábal 2444, Belgr. v10

PEON para farmacia, se necesita, Florida 716.

PEONES prácticos necesita empresa O. Sanitarias, $ 6 por día; Moreno 2780.

PELETERAS buenas oficialas, se necesitan; Cerrito 867. v9

PELETERA medio oficiala o aprendiza se necesita; Santa Fe 2691. v9

PLANCHADORA, por día, se necesita, Pampa 2178. v9

PREPARADORAS competentes, para sombreros señora, preciso; Lavalle 957. v9

PREPARADORA adornadora sombreros buena necesito, Paraná 665. v9

PANTALONERAS de confección se necesitan con muestra, Belgrano 1060. v9

PELETERA maquinista necesito, Juncal 1381. v10

PELETERO medio oficial necesito, Juncal 1381. v10

PELETERO cortador preciso, Juncal 1381. v10

PELETERAS forradoras necesito, Juncal 1381. v10

PEON de limpieza y repartos, con referencias, se necesita, Charcas 654. v9

PELETERAS, ofic. forradoras y maquin. muy comp., se precisan; Callao 727. v9

PEON práctico para mueblería, que sepa embalar, se necesita; Corrientes 1134, después de las 10.

PELUQUERO para la campaña, se necesita, tratar Colombres 776, de 9 a 12 horas.

PREPARADORAS para sombreros precísanse, buen sueldo, trabajo todo el año, Callao 737. v10

PEONES prácticos para zanjas se necesitan, Compañía Italo Argentina de Electricidad; Corrientes 651, de 8 a 9.

POMPIER, capataz para taller de sastrería, que haya trabajado 3 años en casa de esta capital con 20 obreros, se necesita, con recomendaciones, sueldo 10 $ por día, casa Rendon, Victoria núm. 634, de 8 a 12.

REPARTIDOR para casa de vinos, se necesita, Rincón 106, de 7 a 8.

REPARTIDORES prospectos tienda, preciso, Santa Fe 2362.

RAYADOR máquina hierro, necesítase, Defensa 966.

SE NECESITA sastre para composturas, Libertad 482.

SE NECESITAN corredores prácticos para hacer avisos, Paraná 1089.

SEÑORITAS y señoras buena pres. para cinematografía, ned., Tucumán 944.

SE NECESITA medio oficial colchonero, comida y sueldo, calle Venezuela 2301.

SE NECESITA peón para casa de pensión; Venezuela 686.

SEÑORITAS precísanse, empaquetar azúcar, Suipacha 782, 1er. piso, 8 a 9.

SE NECESITAN buenas oficialas modistas, para vestidos, Suipacha 808.

SE PRECISA oficial electricista plomero Sáenz Peña número 470.

SEÑORITA para trabajo de escritorio, se necesita, Av. de Mayo 570, piso 4o.

SE NECESITA oficial tupista; calle Velazco 35.

SE NECESITA un lavacopas. Santa Fe número 1884.

SE NECESITAN costureras, se paga bien. Maipú 768.

SE NECESITAN medio oficialas modistas, calle Córdoba número 969.

SASTRES para dar vuelta sobretodos preciso, Cabildo 2140.

SRA. sola, práctica para venta ropa, seg. mano, precisa, Ombú 305.

SOMBREROS, oficial y medio oficial necesito; Hdo. de Irigoyen 750. v10

SASTRE cortador necesito para trab. en pieles, escr. Rampasso, Reconquista 144

SE PRECISA bobinador medio oficial, 1339 Charcas.

SE PRECISA tejedor práctico para máquina rectilínea, a mano, Cochabamba 1864

SE PRECISA un peón para carrito; San Salvador número 4532.

SEÑORITA práctica en correspondencia se precisa, por carta, Solís 2136.

SE PRECISA oficial lustrador de pisos, competente, Uruguay 1056, dto. 9. v10

SE NECESITAN muchachos para encuadernación, México 4164.

SASTRES se necesitan para la tintorería Británica, Soler 3499 o Callao 457.

SE PRECISAN camiseras para camisas de registro, Pozos 1986, de 14 a 18.

SE NECESITA una aprendiza de sombreros, Montevideo 1466.

SE NECESITA medio oficial broncero montador, San Salvador 4669.

SE NECESITA un aprendiz broncero electricista, San Salvador 4669.

SE NECESITA medio oficial hojalatero, Cabildo 2030. v9

SE PRECISA un aprendiz para taller de automóvil, Charcas número 4284. v9

SE NECESITAN 1/2 oficial torn. y aprendiz adelant. taller mec. Rivadavia 3077. v10

SE NECESITAN muchachas para fábrica de tinta; V. Gómez 3025. v9

SE NECESITA una adornadora de sombreros para señoras, Lima 1305. v9

SE NECESITA un vidrierista para casa de modas, Lima 1305. v9

SE NECESITA una vendedora para casa de modas, Lima 1305. v9

SE PRECISA ayudante caramelero, Argañaraz 33, alt. Río de Janeiro 1700. v9

SE NECESITA aprendiza adelantada camisera, Azcuénaga 752. v9

SEÑORITAS y señoras necesitamos, arte cinematográfico, B. Mitre 1333, com. v9

SE NECESITA una medio preparadora y una aprendiza adelantada de sombreros de señora, Esmeralda 778.

SE NECESITA empaquetador para casa mayorista de mercería; inútil presentarse sin certificados, Lima 252.

SE NECESITA oficial sastre fino, inútil presentarse sin certificados, Corrientes número 4300.

SE NECESITAN dos oficiales, uno ebanista y el otro para muebles de peluquería; Constitución 2469.

SE NECESITA OFICIAL sastre para medida fina, con muestra; se paga bien; Libertad 160. v10

SE PRECISAN dos señoritas, una para escritorio, que sepa escribir a máquina, y otra p. etiquetar vinos. Alvarez 36. v10

SE PRECISA un muchacho, sin pretensiones, de 14 a 16 años, para trabajo de peón, Rivadavia 2370. v10

SEÑORITA práctica en cálculos, buena letra, para casa comercio, se necesita; por escrito a C. R., Sarmiento 722.

SE NECESITAN hojalateros oficiales, competentes, sepan algo plomero, Güemes 4502.

SE PRECISA muy buena costurera para fábrica de sombreros, que entienda de máquina, buen sueldo, calle Humberto 1o. número 3264. v10

SEÑORITA para taller de perfumería, se necesita, tendrá sueldo y casa y comida, dirigirse Casilla de Correo número 699.

SE PRECISA un dependiente de almacén, práctico para el despacho y reparto, con certificados del gremio, Guanacache 5408 Villa Urquiza, tranvía 66, presentarse de 7 a 10 horas.

SE NECESITA empleado práctico en trabajos de escritorio, para obraje en el Sud de la provincia, sueldo 80 $, casa y comida. Inútil si no tiene buenas referencias. Ofertas por carta únicamente a A. C., Patagones 652. v9

SEÑORITA práctica en los trabajos generales de escritorio y correspondencia, teneduría de libros, etc., etc., se necesita para casa importadora, con certificados y pretensiones de sueldo, dirigirse a casilla correo 121. v11

SE NECESITA una familia para tambo, a 4 horas de Bs. Aires, para ordeñar todo el año, 80 a 100 vacas mansas, pagando durante 4 meses de invierno dos y medio centavos por litro, y ocho meses dos centavos, presentarse de 16 a 18, calle Mansilla núm. 2591.

TORNERO aprendiz en bronce, preciso, Córdoba 2862.

TALABARTEROS medio oficiales precisamos, Córdoba 3534.

TAPICERO para colocar stores se necesita, Viamonte 1973.

TIPOGRAFO se necesita, calle Rivadavia número 1265.

TIPOGRAFO, buen oficial, competente; Viamonte 841.

TAPICERO práctico en Ford, necesito; Rivadavia 1761.

TEJEDOR oficial para telares de mallosa, preciso, Rivadavia 3654. v10

TORNEROS en bronce, necesitamos, Doblas 447. v11

TORNEROS mecánicos, necesitamos, Doblas 447. v11

TAPICERO 1/2 oficial y aprendiz adel. se precisa. Belgrano 811. v10

OFICIOS DIVERSOS PEDIDOS

TAMBERO se necesita con señora que sea práctica en cuidar aves; dirigirse Casares, Florida 470, hoy sábado, de 14 a 16, inútil presentarse sin certificado de haber trabajado como tambero en un establecimiento.

VENDEDOR práctico de tejidos, necesito, Victoria 690.

VENDEDORA práctica para confecciones de sra. se precisa, Esmeralda 563.

VAINILLADORA máquina 3 agujas y preparadora preciso. Billinghurst 1148 v9

VIAJANTES a comisión, para repuestos automóvil, en todas las provincias, se necesitan; Sarmiento 422.

VENDEDORA práctica en lencería se precisa, Victoria 816, dirigirse por carta indicando referencias de las casas que haya ocupado el mismo puesto. v10

VENDEDOR necesito para casa fina, artículos fantasía, se atiende únicamente por carta, inútil dirigirse sin las mejores referencias; calle Florida 869. v9

VENDEDOR de plaza con altas cualidades probadas, para una importante casa mayorista de artículos de propaganda, se necesita. Posición bien retribuída. Dirigirse por carta a Tacuarí 218.

ZAPATERO para composturas, casa y comida, preciso; Belgrano 320.

ZAPATERO oficial para composturas, se necesita, se paga bien, Belgrano 3480.

ZURCIDORA para sastrería, se precisa: Cangallo 1301.

ZAPATERIA precisa un oficial, calle Pavón 2647.

ZAPATERO oficial se precisa para nuevo y composturas, Honduras 4958. v11

ZAPATERO y aparadora de criatura clavado, se necesita, Boedo 1083. v9

ZAPATERO, oficial de composturas, se necesita, Guanacache 2106. v9

ZAPATERO 1|2 oficial cortador de cuero y 1|2 oficial aparador maquinista, necesito, Mitre 2195, Avellaneda. v11

ZAPATERO experto, fabricación fino hombre, para encargarle taller, necesito, indispensable referencias de competencia, dirigirse a X. C. X., Sarmiento 1376.

ZAPATEROS. Uboldi Hermanos, calle Rivadavia No. 2458, avisa que deseando terminar el trabajo empozado en sus talleres, necesitan 40 o 50 obreros maquinistas solamente, dando preferencia a los obreros antiguos de la casa. v11

OFICIOS DIVERSOS OFRECIDOS

ALBAÑIL frentista, contratista, competente se ofrece, Mariano Acosta 1283. v9

ALQUILO dos tornos con sierra carpintería mecánica; Thames 1744. v10

APRENDIZA adelantada se ofrece, Bmé. Mitre 2673.

APRENDIZA sombreros se ofrece, presentada por sus padres y garantía si es necesario; San Martín 1164, Retiro.

ASCENSORISTA o portero se ofrece para hotel o departamentos, calle Chile 1591. Ramón Martínez.

BODEGUERO francés, comp., se ofre. C. Luis, Méndez de Andés 2260, escribir. v10

CONFERENCIANTE para propaganda, se ofrece, M., poste restante.

CARPINTERO galponista o colocador, se ofrece, Canning 1077, Alfredo M. v9

CARPINTERO tupista u otras máq., se ofrece, Cochabamba 764, Banfield. v9

CORREDOR para droguería se ofrece, A. C. G., Aráoz 591. v9

CAPATAZ para construcciones, con certificado Municipal de 1a. y Obras de Salubridad, se ofrece, Gallo 1419. v13

CARPINTERO se ofrece, para ciudad o campaña, con certificados y sin pretensiones. Pozos 1326.

CARPINTERO se ofrece para casa comercial, ent. también de reparac. de carros, buenos certif. y refer., García 66, Paneyro, Avellaneda. U. T. 1369, Barracas. v9

CORTADOR SASTRE, de medida, sin pretensiones, se ofrece, 20 años de práctica, con buenos informes, J. B., Maipú 325, Banfield, F. C. S. v9

DEPENDIENTE de almacén, práctico se ofrece. Larrea 164.

DEPENDIENTE se ofrece, práctico para almacén, Brasil 1676.

DEPENDIENTE almacén, práctico, se ofrece, Venezuela 1422.

ELECTRICISTA oficial competente, ofrécese, ciudad o campo, Lerma 208. Alfon.

EMBALADOR de profesión, en todos ramos, Valente Juan, ofr., Sarandí 853.

ELECTRICISTA instalador compet., con buenos certif., se ofr., Piedras 562. v10

ENFERMERA PRACTICA, se ofrece para consultorio médico o casa particular; tratar Viamonte 1076.

EMPLEADO, entiende el dibujo, se ofrece, para estudio de arquitecto o cualquier empresa, sin pret. J. M. Azara 274.

EDUCACIONISTA hombre formal, práctico en trabajos de escritorio, con certificados y recomendaciones, se ofrece para ciudad o camp. D. García, Chacabuco 221.

EMPLEADO competente en tarifas de todos los FF. CC., con 20 años de práctica, se ofrece para revisar recibos de fletes, por horas o a comisión, por carta; F. Lucas, México 4061. v9

FOGUISTA para cualquier sistema o engrasador correista, entiende un poco de electricidad, ofréc. T. M., Atuel 580.

HOMBRE joven ofrécese, fábrica, depósito, mudanzas, reparto, Pereyra 1751.

HERRADOR recién llegado se ofrece, sin pretensiones, Paraguay 2046. v10

HERRERO se ofrece para estancia, sabe de carpintero, Urquiza 1565. v9

HERRERO oficial de carros se ofrece dir. J. V. 41, restaurant N. Sánchez, avenida Leandro N. Alem 3218. v9

HOMBRE serio, 26 años, busca casa de porvenir, buena letra y rapidez cálculos, aprendería pronto máquina, referencias y garantía; Monteagudo 252 Cherini. v9

HOMBRE 11 años, encargado de estancia, se ofrece, cualquier trabajo del ramo, tiene corta familia, buena recomendación, Alsina 2341, R. C.

HOMBRE vasco-navarro, 20 años, instruído, certificados honrados, se ofrece, trabajar sin pretensiones, carga y descarga casa importadora o análogas, tratar M. Bruner; Piedras 1049. v9

JARDINERO técnico se ofrece para formar parques y jard. Almeira 2526. v10

JARDINERO quintero, plantontes, ofrécese, Manuel Tedín 151, Tigre. v9

JOVEN para cobranzas, con garantía, se ofrece, Guillom, Rivadavia 1416.

JOVEN anda en bicicleta, ofréc. p. casa comercio, J. Jalifa, Pozos 326.

JARDINERO y quintero, ofrécese, comp. para todo trabajo, Lynch 3326. v10

JOVEN de 17 años, se ofrece, práctico en trabajos de escrit., A. P., Venezuela 4186

JOVEN se ofrece para escritorio, sabe escribir a máquina, Piedras 694, 1er. piso

JOVEN con buena letra, algo práctico en escribanía, por carta Plaza 1745.

JARDINERO quintero, arboricultor, se ofrece; p. carta, R. D., Olivos, F. C. C. A.

JOVEN se ofrece para escritorio, en cobranzas, facturas, tiene buena letra, tratar Perú 788.

JOVEN, 22 años, práctico trabajos generales escritorio, sin pretensiones, ofrécese; Vírgenes 1870.

JOVEN con conocimientos generales de oficina, mecanografía, correspond., etc., se ofr., dirigirse a J. L. V., Libertad 267.

JOVEN dispone horas de tarde, ofrécese, sin pretensiones, para cobranzas o empleo, referencias; N. J. E., Traña 628.

JOVEN recién llegado se ofrece para almacén, ciudad o campo, escribir a M. V., 25 de Mayo 122, 2o. piso.

JARDINERO francés, soltero, de edad, se ofrece para el Norte, F. O., Sarmiento 2370 Olivos, F. C. C. A. v9

JOVEN vasco navarro se ofrece como peón para casa mayorista, dirigirse Canning número 1929. v9

JOVEN con céd. ident. se ofrece como peón, para casa de comercio, por carta a R. R., Vernet 27. v9

JOVEN de 17 años, se ofrece como principiante de escritorio o comercio, por carta, Atacama 488. v10

JOVEN 18 años, se ofrece, práctico en contabilidad, trabajos escritorio, serio y activo, E. B.; Corrientes 1980. v9

JOVEN de 21 años, se ofrece, peón de farmacia, limpieza y mandados, casa comercio o cualquier otro trabajo, excelentes informes, 25 de Mayo 686. v9

JOVEN para apuntador o para ayudante de escritorio, poseyendo buena ortografía y caligrafía. Dirigirse personalmente o p. carta, Jesús Flores; 25 de Mayo 365. v9

JOVEN 26 años, casado, ex comerciante y con garantía, desea emplearse en escritorio; dirigirse a E. F. L., Lima número 616, 2o. piso. v11

JOVEN ex comerciante, se ofrece para cajero, cobrador u otro empleo de responsabilidad, informes y garantías a satisfacción, por carta, González, Pte. Rest. C. C.

JOVEN de 16 años, que ha cursado el 5.o año nacional, sabe escribir a máquina, con práctica en escritorio, ofrécese; P. V., Las Heras 3181.

JOVEN 19 años, se ofrece, como acompañante de auto o cobrador, conoce Ford, referencias a satisfacción; Q. Bocayuva 1274, U. T. 9, Corrales.

JOVEN de 17 años se ofrece para escritorio; escribe a máquina. Práctico en correspondencia y cobranza. A. Gómez, Tapalqué 7063.

JOVEN formal se ofrece para oficina de rematadores o escritorio, garantías y certificados, dirigirse por carta o personalmente a E. J., Orán 1343 (Floresta).

JOVEN ofrécese, almacén por mayor o casa importadora, cobrador, facturas, corresp., etc., actualmente empleado, sin pretens., R. M., Moreno número 1423.

JOVEN serio se ofrece, para trabajos de escritorio, comercio o cobranzas; certificados y garantías a satisfacción; D. Jascula, calle San Luis número 3127.

JOVEN argentino, clase 1899, se ofrece para la ciudad o campo, habla y escribe italiano, francés, español, con nociones de contabilidad. Escribir "Haedo", Constitución 181: Alfredo D. v9

JOVEN FUERTE Y VIGOROSO, hijo de vascos, práctico en trabajos de estancia, ha trabajado en Gualeguay, E. R. y Tandil, sabe contabilidad, se ofrece para estancia; Pedernera 504; U. T. 894, Flores.

OFICIOS DIVERSOS OFRECIDOS

JOVEN español desea colocarse en casa de comercio; tiene garantía como cobrador o encargado. Buena voluntad y algo de experiencia. Correspondencia México 2057, J. M. Alvarez. v9

MEDIO OFICIAL carpintero, se ofrece, Cochabamba 634.

MOZO medio práctico, para almacén se ofrece, con recomendaciones, Melo 2501.

MOZO de 25 años, recién llegado, se ofrece como peón, Balcarce 1374.

MOZO ofrécese, práctico restaurant o fonda, carta T. P., Rondeau 2941. v10

MUCHACHO se ofrece para negocio o escritorio chico; Rawson 161.

MOZO joven, para café, se ofrece; San Eduardo 1016, Caballito. v10

MOZO japonés práctico, ofrécese para hotel, carta a Patricios 1556. v9

MOZO de mostrador, se ofrece, para café o almacén, práctico en desp. de bebidas; San José 1245, pieza 23.

MECANICO ajustador automóviles, medio oficial adelantado, se ofrece, Vicente López 1917.

OFICIAL pintor se ofrece. Calle Boyacá 1489.

PEON para casa de comercio se ofrece, con recomendación, O'Brien 1189.

PLANCHADORA, dos o tres días por semana, se ofrece con inf., Paraná 742.

PEON se ofrece, cualquier trabajo, sin cama, Lafinur 3247.

PEON se ofrece cualquier trabajo, sin cama. Cerviño 3745.

PLANCHADORA se ofrece, con buenas recomendaciones, Montevideo 1559.

PEON FUERTE, recién venido, se ofrece, cualquier trabajo, Charcas 3180.

PLANCHADORA, medio oficiala, se ofrece, para casa particular, Salguero 2460.

PLANCHADORA se ofrece, casa particular, con certificado, Canning 3177. v9

PEON joven y fuerte se ofrece para cualquier trabajo; práctico para el campo. Azara 539.

PEON práctico se ofrece para casa de comercio, con buenos informes y cédula, Lavalle 2502. Romero. v10

PEON para casa de comercio, se ofrece limpieza, expedición, etc., recomendado: Balcarce 1381, M. Singla.

PEON joven para casa de comercio se ofrece con certificados, garantías y referencias a satisfacción; por carta A. S. Bolívar 662.

QUINTERO práctico en plantas frutales, hortalizas, se ofrece cualquier trabajo, ciudad o campo; Cangallo 2699. v9

SE OFRECE joven de 21 años, recién venido para peón, Cochabamba 3330.

SE OFRECE muchacho práctico para café; Nahuel Huapi 3173.

SE OFRECE cochero o repartidor; calle Loria o Colón 1321. v10

SE OFRECE joven para confitería, por carta L. M., Victoria 3290.

SE OFRECE un joven para almacén, dirigirse Bautista Alberdi 2410, Flores.

SE OFRECE peón fuerte, sabe de carpintero práctico de aserradero L. Bule; calle Arias 950, Lanús, F. C. Sud.

SE OFRECE oficial mecánico ajustador, joven, italiano, recién llegado; por carta, J. F., White 150, Floresta.

SE OFRECEN dos señoritas, una escribe a máquina, otra atender teléfono, etc.; Sáenz Peña 769.

SE OFRECE un muchacho para peón de almacén, o para lavar y cuidar un auto, Viamonte 153.

SEÑORITA joven, con recomend. ofréc., casa comercio, posee máquina y francés, L. C., Tandil 3932 (V. Sársfield).

SE OFRECE muchacho recién venido, español, buena presencia, para casa de café; Defensa 1066.

SEÑORITA enfermera y masajista, se ofrece, Leandro Alem 1522, (Dock Sur), Bs. Aires. v10

SE OFRECE un cadete para casa de campaña. Dirigirse casilla de correo 6, Luján, F. C. Oeste. v9

SEÑORITA se ofrece con práctica en trabajos de escritorio y escritura a máquina, Palpa 3171, Colegiales. v9

SE OFRECE planchadora casa familia, 2 o 3 días, por carta o personal, Jorge Newbery 4007. v9

SE OFRECEN 2 muchachos humildes de 18 y 19 años para peoncitos de cualq. trab., Caseros 2545, depto 3. v9

SE OFRECE mecánico montador de motores marinos, usinas elect. y frigorif., hoy 8 exp. 3 vapor, A. B. Córdoba 3822. v9

SE OFRECE jardinero español con 3 certificados de buena conducta, prefiere estancia, con plantaciones, dirigirse por carta o personalmente, José Suárez, Defensa 316 v9

SE OFRECE joven para campo cerca la capital, maneja auto y cualquier vehículo, sabe de granja, da buenos informes donde ha estado; p. carta únicamente a L. A., Arenales 2032. v11

TORNERO mecánico medio oficial, ofrécese, Santa Fe 4521, U. T. 3094, Palermo.

TALLISTA comp., y en decor. inter., para la lerov., Alvarez 2423, ofrécese. v9

VIDRIERISTA para ciudad o provincia, por día o por mes, J. F., Luca 1871.

VIAJANTE 6 años, práctico, próximo a salir Prov. E. Ríos, tomaría cualquier ramo a comisión, San Juan 2862. v9

SERVICIO DOMESTICO PEDIDO

AMA DE LECHE, se necesita, calle Santa Fe número 3428.

AYUDANTE de cocina, se necesita, en Constitución 2295.

AMA preciso, para criar niña de un año, a biberón, en su casa. Bartolomé Mitre 1119, 2o. piso.

AMA se necesita, con preferencia primeriza, con leche de uno a seis meses, presentarse con el hijo, Larrea 287. v10

AMA necesítase, leche de 6 a 8 meses, con certificados, para casa del niño; Monroe 4727. v9

BUSCASE sirvienta, para matrimonio solo, presentarse, Viamonte 1424.

BUSCO SIRVIENTA italiana, que sepa algo de cocina, buen sueldo, presentarse de 14 a 18; Viamonte 2112. v9

COCINERO se necesita, Hotel de Inmigrantes.

COCINERA italiana para corta familia, se necesita, Pueyrredón 1234

COCINERA para corta familia, necesítase, recomendada, Freyre 1930 (Belgrano)

COCINERA se necesita, buen sueldo, corta familia; Anchorena 41.

CHICA de 12 a 14 años se precisa, Maza 557, dep. 4.

COCINERA y pequeños quehaceres necesita familia Cumpalguie 63.

COCINERA con cama y recomendada, se necesita, Ombú 26.

CHICA 13 a 15 años, limpieza, mandados, necesito, Mendoza 2747.

COCINERA con cama, se necesita, Parral núm. 36.

COCINERO para colegio, 75 $ y casa, Argerich 1575.

CHICA 13 años para cuidar nenes, necesito, Cangallo 4248, depto. 6. v10

COCINERA sencilla, con cama, necesítase, 60 $, Juncal 2236.

COCINERA y queh. estancia nec.; se exigen recomendaciones. Santa Fe 4579.

COCINERA se necesita, Gaona 2160.

COCINERO p. fonda, patrón nuevo, se necesita; Ramón L. Falcón 2387.

COCINERA joven, se necesita; Avenida de Mayo 1135, 6o. piso.

COCINERA y otro quehacer, para familia, preciso, 60 $; Yatay 742.

COCINERO se necesita para almacén, calle Berutti 2301 esq. Azcuénaga.

COCINERA recomendada y con cama, se necesita. Charcas 1775.

COCINERA se necesita, calle Saavedra 166.

COCINERA y otros pequeños quehaceres se necesita, Belgrano 2375.

COCINERA se necesita, calle Las Heras 1996.

COCINERA joven y otros quehaceres de corta familia se necesita, Tacuarí 1134.

COCINERA sencilla, para matrimonio solo, preciso; Charcas 1465.

CHICA necesita matrimonio extranjero, buen trato; Alsina 1458, depto. 4.

COCINERA joven, se necesita, calle Cangallo 2295.

COCINERA y lavado para corta familia italiana, necesito. Carlos Calvo 1842.

CHICA de 12 a 15 años necesita matrimonio. Tacuarí 1546.

COCINERA para matrimonio, sueldo $ 60, preciso, Las Heras 3828.

COCINERA y otros queh., preciso; prefiérese italiana. Fray Cayetano 373. v10

COCINERA competente, sin pretensiones, 60 $, familia inglesa, Piedras 1566.

COCINERA para negocio se precisa, sueldo 70 $, Talcahuano 818.

COCINERA se necesita; Alsina 2183. v10

COCINERA y otros quehaceres, con cama, se necesita, Bustamante 1813.

COCINERA y otros quehaceres necesito, hay mucama, Viamonte 2262 10 a 16.

CHICA o chico, necesito, sueldo 15 $; Esteban Bonorino 326, Flores.

COCINERA con cama, corta familia, se precisa; Zabala 2432.

CHICO precisa corta familia; calle Caseros 2725.

CHICA de 14 a 16 años, para quehaceres, buena familia; Agüero 1092.

COCINERA para cocina senc. y planchar ropa lisa, 45 pesos, Santa Fe 4579.

COCINERA necesito, sepa bien su prof., c. cama y recomend., Cevallos 142.

COCINERA y quehaceres, con cama, necesítase, Guanacache 4973. V. Urquiza.

COCINERA buena, p. flia. extr., c. cama y ref., nec., Guido 1926, 2o. 10 en ad. v10

COCINERA para corta familia se necesita. Viamonte 1073.

COCINERA y otros quehaceres, con cama, preciso, 60 $, Varela 351, Flores

COCINERA se necesita. Universidad 1334, entre California y Olavarría.

COCINERA necesito p. corta flia., José Hernández 2328, Belgrano.

SERVICIO DOMESTICO PEDIDO

COCINERA y otros quehaceres con cama se necesita, corta familia, Alvarez 2350.

COCINERA se precisa, joven, sueldo 70 pesos; Yerbal 83, altura Rivadavia 4600

COCINERA se necesita para cocina sencilla; Amenábar 2222, Belgrano.

CHICA para ayudar quehaceres, se precisa; Directorio 1820. v9

COCINERA y otros quehaceres, con informes, $ 65, necesito; Conesa 740. v9

COCINERA se precisa. Carlos Pellegrini 1253. v9

COCINERA y muchacho para limpieza de patios, se necesitan, Avda. Montes de Oca 856. v9

COCINERA se precisa, con buenos informes, que sepa sus obligaciones, con cama; Maipú 497, 3er. piso. v9

COCINERA y algunos quehaceres, c. cama, 55 $; Universidad 1224, entre California y Alvarado, de 8 a 12.

COCINERA joven muy competente se precisa, sueldo 60 $. Avenida de Mayo 1034, 4.o piso dcha., de 9 a 12.

CHICA preciso, 13 a 14 años, ayudar quehaceres, hay sirvienta, calle Humberto 1o. número 3529.

CHICA aseada, 12 a 13 años, para llevar bebé, 15 $, con retiro, preciso. San Pedrito 133.

COCINERA competente y bien recomendada se necesita para chalet en Olivos, Catamarca 2312, sueldo 70 $ a 80. v10

COCINERA competente, necesito, que sepa amasar y postres, bien recomendada, de 9 a 12, Charcas 1649.

DOY PIEZA por algunos quehaceres, Camacuá 131.

GOBERNANTA se necesita, por carta a Sr. J. P., Cabello 3571.

JAPONES muchacho, limp. y comedor, recom., preciso, Rivadavia 4136.

JAPONES, mucamo, se necesita para la campaña, buenas recomendaciones, ofrecerse por carta a F. A. B., Intendencia, Avenida de Mayo 567. v10

LAVANDERA planchadora, se precisa; Maure 2302.

LAVANDERA por día, se necesita, Parral núm. 36.

LAVANDERA se necesita, 25 de Mayo número 430.

LAVANDERA y planchadora, por día, se necesita, J. E. Uriburu 1076.

LAVANDERA por día, para familia, se necesita, Berutti 3181.

LAVANDERA para lavar 1|2 día, se precisa, Lavalle 1054, depto. 40. v9

LANUS: PAVON 3292, se necesita muchacha formal para cocina y otros quehaceres, 60 $, referencias exigidas. v9

LAVANDERA planchadora, por día, en casa de flia., necesito 2 días por semana, con buenas recomendaciones; tratar de 10 a 12, Freire 2138.

MUCAMA fina, rec., poca flia., buen sueldo, necesito, Rodríguez Peña 1541.

MUCHACHA se necesita, todo trabajo, sin cama, Honduras 5841.

MUCHACHA se precisa, corta familia, Paso 756.

MUCAMA para flia. inglesa, ent. costura, dirigirse Costa Rica 5937.

MUCHACHA con cama, recomendada necesito, corta flia., Azcuénaga 212. v10

MUCHACHA para servicio de corta familia, se necesita, Acevedo 346. v10

MUCHACHA para ayudar a quehac. domésticos, corta flia., Mansilla 3353.

MUCHACHA para el servicio de corta familia, necesito; R. L. Falcón 2212.

MUCHACHA necesítase de 14 a 17 años, para quehaceres; Carabobo 723.

MUCHACHA para adentro, se necesita, Carlos Calvo 3926.

MUCHACHA para corto servicio se precisa en Azcuénaga 1006.

MUCHACHA de 12 a 15 años, se necesita, pequeños quehac. Deán Funes 628.

MUCHACHA para ayudar a todo trabajo se precisa, Sarmiento 1723.

MUCHACHA se precisa, p. quehaceres domésticos, Solís 1415.

MUCHACHA necesítase de horas 7 a 18, Juan Bautista Alberdi 386.

MUCAMA, niñera, se necesita, Avenida Alvear 3583. v10

MUCAMA de comedor, práctica y recomendad., nec. tr. de 9 a 12, Charcas 1649.

MUCHACHA se precisa para corta familia, recomendada; tr. Sucre 2230.

MUCHACHA preciso, para matr. solo, 30 $, tratar de tarde, Pedernera 290.

MUCAMA joven, necesito para matrimonio solo, Alsina 2168.

MUCHACHA se precisa para matrimonio; Solís 939.

MUCAMA que entienda de cocina, se precisa, $ 70; Rodríguez Peña 1260.

MUCHACHA se necesita, Juncal 1149.

MUCAMA se precisa, calle Laprida 1357.

MUCHACHA para matrimonio, se necesita; Defensa 1092.

MUCHACHA se necesita, para ayudar quehaceres, Chacabuco 1064. v10

MUCAMA de adentro, formal, recomendada, necesito; Rivadavia 6048.

MUCHACHO se necesita, calle Cangallo número 1086.

MATRIMONIO se necesita, cocinera y mucama, flia. 3 personas, Esmeralda 264. v10

MUCHACHA 14 a 16 años, se necesita con recomendación. Malvinas 364.

MUCHACHA de 14 a 15 años necesito, 30 $, Varela 368, Flores.

MEDIO oficialas y aprendizas modistas, se necesitan; Paraguay 745.

MUJER preciso, lavar 2 pisos una vez semana, casa de familia, Colombres 324

MUCHACHA se necesita, ayudar queh., casa corta familia; Junín 64. v10

MATRIMONIO para todo servicio, preciso, trat. p. la tarde, Bulnes 1817.

MUCHACHA de 16 a 18 años, para matrimonio, Córdoba 3578.

MUCHACHA sirvienta, entienda cocina, corta flia, se necesita, Pozos 334.

MUJER que sepa cocinar, se precisa, Deán Funes 3917, 60 pesos.

MUCHACHA se precisa, calle Piedras número 92.

MUCAMA general necesito, sepa planchar, c. recomendación. Rivadavia 4686.

MUCHACHO preciso para servicio, Junín núm. 1266.

MUCHACHA para mandados se precisa en sastrería, Cangallo 1114.

MUCHACHA sirvienta, para matrimonio se precisa, Sarandí 211

MUJER para medio día, se necesita, calle Agüero 1092.

MATRIMONIO, cocinero y mucama o viceversa, que sep. su oblig., pr. Pozos 2190

MUJER de 45 a 50 años, necesita para trabajo liviano, neces., Sarmiento 1464.

MUCHACHA para matrimonio, se necesita, Belgrano 1336.

MUCHACHA práctica para trabajar en sastrería, se necesita, Sarmiento 783.

MUCAMA general, con cama, se necesita, [illegible] v10

MUCHACHA de 14 a 16 años, se necesita. Charcas 3226.

MUCHACHA con cama precisa matrimonio solo, Santa Fe 2608.

MUCHACHA 12 a 14 años, se necesita para dos personas, Río Bamba 328.

MUCHACHO de 15 años para mucamito, buen trato, necesito, Las Heras 2482.

MUCHACHA y muchacho 12 años, necesito para matr. recom., Tandil 2540.

MUCHACHA se necesita de 15 a 17 años. San Martín 978.

MUCAMA general se necesita, Corrientes número 1212, 4.o piso.

MUCHACHA para ayudar en los quehaceres, se necesita, Rawson 780.

MUCHACHA para quehaceres de casa, se precisa, Suipacha 212, 2o. piso.

MUCAMA recomendada, se necesita, J. E. Uriburu 1076.

MUCHACHA para servicio de corta familia, necesito; Cangallo 3850. v11

MUCACHA se precisa, Brasil 477, sueldo 30 pesos.

MUCAMA general, con recomendaciones, sueldo 50 $, se precisa, Pueyrredón 1753

MUCAMA y cocinera necesito para corta familia. Gallo 1260.

MUCHACHA de 12 a 15 años, necesito para cuidar una nena, Callao 1081. v10

MUCHACHA de 14 a 16 años se necesita. Avellaneda 2763.

MUCHACHA para limpieza, se precisa; México 1080.

MUCHACHA para quehaceres domésticos se nec., corta flia. Lavalle 1370, d. 5.

MUCAMA de adentro, con recomendaciones, se necesita, Sarmiento 2665.

MUCAMO para limpieza, recomendado, necesito, Belgrano 2335.

MUCHACHA se necesita, para matrimonio; Gavilán 24, Flores.

MUCHACHA se necesita para corta familia, Costa Rica 3946. v9

MUCAMO se precisa, buenos informes; sueldo $ 50; Arcos 1619. v9

MATRIMONIO jardinero y cocinera se necesita, Bustamante 1839. v10

MUCHACHA o muchacho para servicio se precisa. Rivadavia 7022. v9

MUCHACHO preciso, almacén, práct., 14 a 15 años, $ 40 a 50; E. Unidos 4202. v9

MATRIMONIO para estancia preciso, cocinera y quint., Viamonte 2430, 9 a 11. v9

MUJER formal, cocina senc. y quehacer, b. sueldo, necesito, Cangallo 1781. v9

MUCAMA niñera se necesita; tratar Rodríguez Peña 640, de 8 en adelante. v9

MUCHACHA, pocos quehaceres, se necesita, Venezuela 2145.

MUCAMA general, recomendada, se precisa, sueldo 50 a 55 $. Bacacay 2756. v9

MUJER costurera y otros quehaceres necesito; Santa Fe 1301.

MUCAMA de adentro, buena presencia e inf. se prec. S. Martín 547, de 10-12 v10

MUCHACHA se necesita para corta familia de 15 a 16 años, Jorge Newbery número 3315.

MUCAMA general se necesita, que entienda comedor, buenas referencias y con cama; Charcas 1638.

SERVICIO DOMESTICO PEDIDO

MUJER medio día con buenas recomendaciones, preciso, Callao 304. v9

MUCHACHA joven por medios días se necesita para limpieza, calle Jujuy número 1664.

MUCAMA general se necesita que sepa planchar, buenos informes, de 9 a 11, Santa Fe 1248.

MATRIMONIO sin hijos se necesita para el campo, cocinera y quintero, $ 90, tratar Caseros 410, 1.er p. A, de 9 a 11.

MUCHACHA de 12 a 15 años para quehaceres de corta familia, se necesita, buen sueldo; Triunvirato 62.

MATRIMONIO joven, para todo trabajo en casa de negocio, con recomendación, se precisa; Juncal 2019, sueldo $ 110.

MUCHACHO o muchacha, de 14 a 16 años, ayudar casa respetable, necesítase; Lavalle 1923, de 13 a 16.

MUCHACHO para limpieza y mandados, con buenas referencias, se precisa, Junín 1431, casa de modas.

MUCHACHA para niñera y algunos quehaceres, necesito, 35 $, Rawson 39, tratar por la tarde.

MUCAMA se necesita con recomendaciones, tratar después de las 10, Azcuénaga 1291.

MUCAMA joven y competente con buenas recomendaciones, se necesita, Rodríguez Peña 371.

MUJER para todo trabajo se necesita; se da pieza al marido. Calle Freyre número 1735.

MUCAMO para comedor y limpieza, bien recomendado, se necesita, tratar de 9 a 13, Juncal 3100.

MATRIMONIO, él quintero, ella para todo servicio, preciso, Lavalle 1535, escritorio 15.

MUJER formal, para todo trabajo, que entienda de cocina, tres de familia, sueldo 50 $; Canalejas 2350. v10

MUJER de edad o chico o chica de 9 a 10 años, preciso, (trabajo liviano); Carcarañá 339.

MUCAMA general, española, se prefiere vasca, que tenga recomendaciones, sdo. $ 60; se precisa, Rivadavia 6715.

MUCAMA de comedor competente, 60 $, inútil presentarse sin buenas recomendaciones; Fray Cayetano 325.

MUCHACHO precisa, limpieza y mandados, con certificado, sueldo seco 50 a 60 pesos, Santa Fe 1560.

MUCHACHA para niña y otra que entienda de cocina, se necesitan; sueldo 45 pesos, México 1190.

MATRIMONIO para corta familia en la campaña, portero, cocinera y otros quehaceres, tratar Cochabamba 2096. v10

MATRIMONIO necesita sirvienta, para trabajar desde las 7 hasta las 14 horas; Boedo 1730.

MUCHACHA para todo trabajo de 4 personas, recomendada, se necesita, Páez número 2702.

MUCHACHO se necesita para limpieza y mandados, sueldo 30 $, Guardia Vieja número 3158.

MUCAMA muy recomendada, competente, para corta familia, precísase, Viamonte núm. 2458, tratar de 9 a 11.

MUCHACHA para todo trabajo que entienda de cocina, necesito para corta familia; Entre Ríos 461, 1.er. piso.

MUCHACHO preciso, para limpieza y mandados, casa, comida y sueldo; Vicente López 1649. v10

MUCHACHA joven para niñera se necesita, Paunero 9, Martínez F. C. C. A, buen sueldo.

MUCHACHA se necesita, para quehaceres de corta familia, con cama, calle Serrano 554. v9

MATRIMONIO se necesita para el campo, ella cocinera, él quintero y otros trabajos; Victoria 1326, de 8 a 11. v9

MUCAMA bien recomendada, se necesita. Dirigirse a calle Sarmiento 643, escritorio 320, de 10 a 18. v9

MUCHACHA se necesita, para ayudar quehaceres de corta familia, buen sueldo present con sus padres, Venezuela 3988. v10

MUCAMA costurera con recomendaciones se necesita; sueldo 55 $. Tratar de 13 a 16. Córdoba 1640. v9

MUCAMA se necesita, que sepa lavar y planchar. Lacar 1301, estación Devoto, tranvías 85 y 86. v9

MUCAMA se necesita para 25 de mayo, para familia alemana, tres personas, que sepa algo de costura y planchado. Presentarse 3 de Febrero 1747, Belgrano. v9

MATRIMONIO para estancia, ella para cocina de peones y él trabajos generales, de [illegible] sueldo [illegible] $, [illegible] comida; ocurrir con certificados; Viamonte 824.

MUCAMA para corta familia francesa, se necesita, Pueyrredón 1854; se da cama, un sueldo de 50 $ y buen trato; inútil presentarse sin buenas referencias.

MUCHACHA para todo servicio menos cocina se necesita con buenos informes y cama; tratar calle Estados Unidos número 2540. v11

MATRIMONIO sin hijos, para corta familia, para todo trabajo de la casa, señora buena cocinera y lavar, él para la limpieza, sueldo 110 $, linda habitación y comida, inútil si no reúne todas estas condiciones. Teodoro García 2150 (Belgrano).

NECESITO sirvienta para dos personas con cama; Lafuente 466.

NECESITO chica para pocos quehaceres de matrim., Corrientes 1258. Dto. 12.

NIÑERA o sirvienta, cuidar chicos, otros quehaceres, 40 $ necesito, Alsina 636.

NECESITASE muchacha de 12 años, para matrimonio, Dolores 330.

NECESITASE una chica de 10 a 12 años, para ayuda doméstica, Sarmiento 3712 v9

NECESITASE sirvienta para medio día, Corrientes [illegible], dep. 41, 4o. piso. v9

NIÑERA se necesita para niñito de 18 meses, inglesa o española, sin pretensiones, sueldo 60 a 70 $, inútil presentarse sin recomendaciones de buena familia; para San Isidro. A dos cuadras estación. Tratar lunes de 16 a 17 en Victoria 523, capital.

PEON de cocina se precisa para hotel, Cerrito núm. 28.

PEON de cocina se precisa, French 2319.

PEON de cocina, práctico y con referencias y cédula se necesita, sueldo 60 $, sin cama; Lavalle 568, necesito.

PRECISO Sra. viuda sin hijos, competente, administrar casa hombre, 2 niños Sarandí 831, Lanús, de tardo. v9

SIRVIENTA se necesita, Corrientes número 2817, 6.o piso derecha. v10

SIRVIENTA todo servicio que sepa cocinar, necesito, Iambaré 978.

SIRVIENTA que sepa algo de cocina, se necesita. Mendoza 3065.

SIRVIENTA se necesita que entienda de cocina, Giufra 768, Piñeyro. v12

SE NECESITA sirvienta que sepa cocina y otros quehaceres, Olleros 3046.

SIRVIENTA necesito para todo trabajo, cocina sencilla, sin ret., Superí 1166 v10

SIRVIENTA se necesita para todo trabajo; Montevideo 14. v10

SE NECESITA muchacha joven y formal, que entienda de cocina; Ayacucho 338.

SIRVIENTA necesito, para matrimonio, Lima 1240.

SIRVIENTA que entienda de cocina, se precisa, sueldo 70 $; R. Peña 1260.

SIRVIENTA para todo trabajo preciso. México 2533.

SIRVIENTA para matrimonio solo se precisa, Piedras 1310.

SIRVIENTA, entienda cocina, cta. flia. se prec., Santa Fe 1548, 2o. p. izq.

SE NECESITA sirvienta que entienda de cocina, 60 $, Formosa 126.

SEÑORA para 3 o 4 medios días por semana, se precisa, Doblas 243.

SIRVIENTA formal, se precisa, Granaderos núm. 196 (Flores).

SE NECESITA SIRVIENTA, CONCORDIA núm. 65.

SIRVIENTA necesito para todo trabajo, buen sueldo, Alvarez 751, depto. 1.

SEÑORA o señorita para ayudar a corta flia. se necesita Corrientes 662, $ bo.

SIRVIENTA para todo servicio, corta familia necesita, Venezuela 1749.

SE NECESITA sirvienta, para matrimonio solo, Pueyrredón 567, depto. 12.

SIRVIENTA que entienda de cocina, precísase, Av. de Mayo 650, 2.o piso.

SIRVIENTA joven, aseada, que entienda cocina se precisa, Humberto I 2681.

SIRVIENTA se necesita, calle San Juan número 2838.

SIRVIENTA que sepa algo de cocina, se necesita, Güemes 3412.

SIRVIENTA se necesita, para todo trabajo, corta familia, Bacacay 3645.

SIRVIENTA para corta familia, se necesita; Corrientes 1245, dep. B.

SIRVIENTA que sepa cocinar, se necesita, $ 60, Palpa 2970.

SIRVIENTA con cama, corta flia., sepa poco cocina, J. Jaurés 1203. v10

SIRVIENTA para corta familia, se precisa, Cangallo 985.

SIRVIENTA práctica en cocina, se necesita, tratar E. Ríos 2047.

SE NECESITA cocinera y mucama, Paraguay 1987.

SIRVIENTA general, con cama, cocina sencilla, $ 60, preciso, Rincón 1090.

SIRVIENTA, para corta familia, para todo servicio; Sáenz Peña 479.

SIRVIENTA aseada, corta familia, se precisa, Avenida La Plata 1406.

SIRVIENTA se necesita, con pieza para el marido, Río Bamba 723.

SIRVIENTA para todo trabajo se necesita, Ramón L. Falcón 2387.

SIRVIENTA p. todo servicio de matrim., [illegible] Venezuela 1676.

SIRVIENTA formal, con cama, que sepa cocinar, necesito, Gorriti 3917.

SIRVIENTA que entienda algo de cocina, se necesita, Catamarca 522.

SIRVIENTA para fonda, joven, c. ret., sueldo 40 $, necesito, calle Garay 1760.

SIRVIENTA se necesita; Viamonte núm. 2898. v10

SIRVIENTA que entienda de cocina, se precisa, Garibaldi 315, Lomas de Zamora

SE NECESITA sirvienta sin cama, calle Ayacucho número 975.

SIRVIENTA que entienda de cocina, corta familia, preciso, México 2014.

SERVICIO DOMESTICO PEDIDO

SIRVIENTA se necesita, sueldo 30 pesos, Bolívar 616.

SIRVIENTA se necesita, Mendoza 4884, Villa Urquiza. v10

SIRVIENTA, corta familia, sin cama, preciso; Rodríguez Peña 281.

SIRVIENTA todo servicio, sepa cocinar; Belgrano 2046, 1o. B.

SIRVIENTA para todo trabajo se necesita, Charcas 1906.

SIRVIENTA necesito, Pichincha 625, Caballito.

SIRVIENTA para matrimonio, todo servicio, se necesita, Paraguay 1388.

SIRVIENTA para todo servicio, se necesita. Corrientes 4679.

SIRVIENTA para corta familia, con retiro, Independencia 2712.

SIRVIENTA se necesita, calle Bartolomé Mitre número 1773.

SIRVIENTA en casa de corta familia, se necesita; Charcas 2160.

SIRVIENTA, que entienda de cocina, para matrimonio, necesito; Santa Fe 2595.

SIRVIENTA con retiro, ayudar quehaceres, 30 $, preciso, Rivadavia 3229.

SIRVIENTA que entienda de cocina, se precisa, Corrientes 1981. Dto. 9.

SIRVIENTA se necesita para corta familia, Carlos Calvo 3586.

SIRVIENTA para todo trabajo necesito, Salta 1321.

SE NECESITA muchacho de 14 años, Rincón 85.

SE NECESITA sirvienta, para mayores, sueldo 30 $, Venezuela 753.

SE DA PIEZA a una señora, por servicio medio día, matrim. solo, D. Funes 1134

SIRVIENTA para ayudar quehaceres necesito, San Nicolás 50 (Flores).

SIRVIENTA para pensión seria, se precisa, sueldo 40 $. Moreno 711.

SIRVIENTA, con cama, se necesita, Pueyrredón 1483.

SE PRECISA sirvienta formal, que ent. algo de cocina, Paraguay 2284.

SIRVIENTA se necesita, sueldo 50 $, Federico Lacroze 3417.

SIRVIENTA, entienda cocina y demás quehaceres, para 3 personas, Rocha 173.

SIRVIENTA formal, con hija de 3 a 5 años, para corta flia., nec., Muñiz 1038.

SIRVIENTA de 35 a 40 años, preciso, presentarse después de las 10, Maipú 345

SIRVIENTA para ayudar quehaceres, corta flia., Otamendi 356, Rivadavia al 4700

SIRVIENTA se precisa para corta familia Montevideo 150. v10

SIRVIENTA, entienda de cocina, corta familia, necesito, Alberti 1191.

SE PRECISA chica sin cama, para matrimonio solo; Deán Funes 1277.

SEÑORITA para todo trabajo menos cocina necesita matrimonio Santa Fe 1613

SE PRECISA un muchacho para limpieza y mandados, Lavalle 413.

SEÑORA de edad, para limpieza, se necesita, Lavalle 413.

SIRVIENTA se necesita para todo servicio. Guatemala 4270, letra C.

SIRVIENTA con recomendación se necesita, Esmeralda 868.

SIRVIENTA se necesita; Bustamante número 649. v10

SIRVIENTA necesito todo trabajo, se da pieza para marido; Esmeralda 716.

SIRVIENTA se necesita, Sarandí 464.

SIRVIENTA se necesita, que sepa cocinar, sueldo $ 50, Malabia 2743.

SE NECESITA sirvienta para todo trabajo, menos cocina, Deán Funes 446. v10

SIRVIENTA que entienda de cocina, se necesita. Gaona 2150.

SIRVIENTA necesítase, flia. corta, V. Gómez 4332, entre Rawson y Pringles.

SIRVIENTA o muchacha, sin retiro, buen sueldo, necesito, Curapaligüe 1011.

SIRVIENTA, mujer formal se precisa, Santiago del Estero 1490.

SRA. REC. POR horas mañana y tarde, necesito, Lavalle 614, 1r. de 8 a 10.

SIRVIENTA se precisa, Chacabuco 409, 2.o piso, depto. 1.

SIRVIENTA para todo servicio se necesita, San Juan 2834.

SIRVIENTA seria, trabajadora, se necesita buen sueldo, Reconquista 965.

SE NECESITA una mucama de adentro, corta familia; Pampa 2969. v10

SE NECESITA sirvienta para casa familia 25 de Mayo 62, Bernal, F. C. S. v10

SIRVIENTA joven preciso ayudar trabajo de corta familia, Esmeralda 1047. v10

SIRVIENTA para corta familia, se necesita, Malabia 1277.

SIRVIENTA se necesita, Iriarte 2201.

SE PRECISA sirvienta seria y sepa cocinar, Ramón L. Falcón 4926. v12

SE NECESITA sirvienta para matrimonio, b. sueldo, Cangallo 3085, d. 22.

SIRVIENTA necesita para matrimonio solo, Pueyrredón 1143.

SIRVIENTA con retiro para trabajo de afuera, se nec. Humberto 1552.

SIRVIENTA con recomendación se necesita, Moreno 1220.

SE PRECISA cocinera y otros servicios, Charcas 2327.

SE NECESITA mucama formal, con buenos informes, tratar Ombú 111.

SIRVIENTA se precisa, Gazcón 1559.

SIRVIENTA para todo, que entienda de cocina, sdo. 50 $, Paraguay 4548.

SIRVIENTA precisa, que sepa cocinar, Avellaneda 329, panadería. v10

SIRVIENTA se precisa, Alvarez Thomas 634

SIRVIENTA se necesita, Valentín Gómez 3463.

SIRVIENTA que entienda algo de cocina, necesito, Maza 1145.

SE PRECISA sirvienta que sepa cocinar; Berutti 3620.

SIRVIENTA que entienda de cocina, nec. Coronel Díaz 2170.

SE PRECISA chica de 13 a 14 años, p. poco trabajo domést. Deán Funes 2158 v9

SIRVIENTA, sepa algo de cocina se precisa. Valentín Gómez 3014. v9

SE NECESITA para todo servicio corta familia. Bogotá 2052. v9

SIRVIENTA que entienda de coc., corre. se necesita, Pozos 181. v9

SIRVIENTA se necesita, Av. La Plata 320, sueldo 45 $. v9

SIRVIENTA para cocina y otros quehaceres se necesita, de 8 a 12, Solís 1477. v9

SE PRECISA muchacha para todo trab., que sepa algo cocina, Corrientes 4608. v9

SIRVIENTA para corta familia, entienda cocina, preciso, Sarmiento 1946. v9

SE PRECISA muchacha para matrimonio solo, Nazarre 2985, V. del Parque. v9

SIRVIENTA se necesita, buen sueldo, Olivera [illegible] 6833. v9

SIRVIENTA formal, para matrimonio, se precisa; Mitre 983, Avellaneda. v9

SE NECESITA una sirvienta que entienda de cocina, corta flia., Gavilán 261. v9

SIRVIENTA joven, se necesita, Lavalle número 384. v9

SIRVIENTA, con una chica de 12 a 14 años, se necesita, Sarmiento 848. v9

SIRVIENTA cocinera senc. y quehaceres sirv. teléfono. Sarmiento 1084. v9

SIRVIENTA joven, preciso, Sud América 256, Flores. v9

SE NECESITA sirvienta p. todo trabajo, calle Paraguay 3531, 1er. piso. v9

SE NECESITA una sirvienta con buenas recomendaciones, R. L. Falcón 3829 v10

SIRVIENTA para todo trabajo se necesita, San Juan 2311. v9

SE NECESITA sirvienta para todo trabajo Deán Funes 1989. v9

SEÑORA seria, para quehaceres domésticos muy corta familia, con cama, sepa coc., coser b. y escrib. 70 $, Pellegrini 622

SIRVIENTA se precisa y chica, de 12 años, para pueblo cercano, tratar Pringles núm. 871.

SE NECESITA una sirvienta que sepa cocinar bien, con buenos informes, para matrimonio solo, Zapiola 1743. v11

SIRVIENTA para todo servicio de matrimonio inglés, una hora de Retiro con referencias, Moreno 564, izquierda.

SIRVIENTA formal para todo servicio de matrimonio y una nena se necesita, Malvinas 241, sueldo 60 $.

SIRVIENTA joven, con buenas recomendaciones y que entienda algo de cocina, se necesita, buen sueldo, Moreno 1257.

SIRVIENTA joven, recomendada, para todo servicio de matrimonio solo, sueldo 60 $, Solís 932.

SIRVIENTA se necesita, para familia 3 personas, presentarse de 13 en adelante, Talcahuano 343, depto. 4.

SIRVIENTA formal, recomendada, para todo servicio de matrimonio solo, Presentarse de 10 en adel. Arenales 2230

SIRVIENTA para todo trabajo, menos cocina, para estancia cerca, Pedernera 627, Flores, de 8 a 13.

SE PRECISA muchacha de 14 a 16 años, para ayudar quehaceres, con retiro Manuela Pedraza 2487, Belgrano. v10

SIRVIENTA todo servicio, necesita matrimonio solo, jefe de estación Liniers, tranvía No. 3. v11

SIRVIENTA joven, para servicio matrimonio, que sepa cocinar, c. recomendación, pref. argent. prec. Chacabuco 76.

SIRVIENTA preciso que entienda de cocina y algunos quehaceres, buen sueldo, Mercedita 2971, Villa Devoto.

SIRVIENTA se necesita para cocina y demás quehaceres para matrimonio solo, con cama Victoria 1866, 2o. piso, dto. 3

SE PRECISA cocinera para café, dormir afuera, sueldo 60 $, calle Bolívar número 1026.

SE NECESITA chica de 11 a 12 años, presentada por sus padres, calle Pumacahua 772. Flores.

SEÑORA para familia sencilla, todo trabajo, $ 50, con retiro, se precisa, recomendada; Cerrito 661.

SE PRECISA madre e hija, o dos hermanas, para cocina y limpieza, sueldo $ 80, tratar Tacuarí 763.

SERVICIO DOMESTICO PEDIDO

SE PRECISA una sirvienta para todo trabajo; Alm. Brown 1063. v9

SE NECESITA cocinera, perfecta, para corta familia; buen sueldo; presentarse Provincias Unidas 2180, Flores. v10

SE PRECISA un joven para mandados, limpieza de patios y cocina; Bartolomé Mitre número 1809.

SE PRECISA una mujer fuerte y trabajadora, que entienda bien el servicio; Bartolomé Mitre número 1809.

SIRVIENTA necesito, que entienda algo de cocina, para dos personas, calle Moreno número 1342. Dto. 5.

SIRVIENTA necesito para pocos quehaceres, de señora seria, trato familiar, 1566 Viamonte.

SE DA piecita y almuerzo a sra. joven, sola, para poco trabajo doméstico, casa de persona sola, V. Gómez 3050. v10

SIRVIENTE DE comedor para casa distinguida; sueldo 100 $ se necesita; tratar de 8 a 11; Rivadavia 4314. v10

SE NECESITA sirvienta, para todo trabajo, que sepa cocinar, con cama, tratar de 9 a 12, Suipacha 854.

SE NECESITA sirvienta para todo trabajo, Haedo, F. C. O., Villa Luzuriaga, preguntar por Labasqu.

SIRVIENTA para comedor y acompañar niños al colegio, se necesita, Viamonte 2020, tratar de 8 a 12.

SE NECESITA señora o muchacha, que sepa planchar, lavar y otros quehaceres de casa, Callao 950. v11

SIRVIENTA con o sin hija de 10 a [illegible] años, preciso, para matrimonio, sueldo, C. Calvo 3028.

SE PRECISA una muchacha para ayudar en el trabajo de la mañana, calle San Martín 312, altos.

SIRVIENTA para todo trabajo, preciso, Brasil y Bernardo de Irigoyen (Pasaje), entrada 1, 2o. piso.

SIRVIENTA para todo trabajo, que entienda cocina, se necesita con recomendaciones; Matheu 62.

SIRVIENTA que sepa algo de cocina se precisa para corta familia; sueldo 50 pesos. Corrientes 1264.

SIRVIENTA para todo servicio, se necesita, buen sueldo; calle Ricardo Gutiérrez 2774, Villa del Parque. v10

SE PRECISA matrimonio para el campo; tratar Belgrano 942, depto. 12. De 12 a 13 horas.

SEÑORITA recomendada preciso para limpieza con cama, 40 $, Sarmiento 1495, consultorio; tr. solamente de 9 a 10.

SE NECESITA sirvienta española, con b. recomendaciones para corta familia. Isabel la Católica 685, depto. 1. v10

SIRVIENTA recomendada, para todo trabajo corta familia, se necesita; sueldo 50 a 60 $. Acevedo 2136. v10

SE NECESITA sirvienta, con cama, todo servicio, corta flia. con recomendaciones Serrano 2365. v9

SEÑORA o señorita formal le costeo carrera partera a cambio de algunos quehaceres, buen trato, Alberti 1136. v9

SIRVIENTA se precisa, que sepa de cocina, para corta familia, Junín 153 3er. piso. v10

SIRVIENTA que sepa cocinar, para matrimonio solo, Anchorena 1130, Depto. 4 tratar de 10 a 12. v9

SIRVIENTA para todo trabajo, que sepa cocinar, se necesita para corta familia, inglesa, Belgrano 842, 5.o piso, dep. 56. v9

SIRVIENTA con recomendaciones, que entienda cocina, se necesita; Superí 1769, entre Pampa y Pino. v9

SE NECESITA mucama fina que sepa coser, con buenos informes, buen sueldo, tratar Serrano 2261, de 13 a 16. v9

SIRVIENTA formal, para todo trabajo, necesito, presentarse el sábado de 13 a 16; Amenábar 1840, Belgrano. v9

SE NECESITA sirvienta con cama que sepa cocina, b. informes; Independencia 2882, 1er. piso. v9

SIRVIENTA para cocina y otros quehaceres, con retiro, Rodríguez Peña 158 3er. piso, de 9 a 12. v10

SIRVIENTA se necesita para todo servicio, para pueblito cerca de la ciudad, tratar Esmeralda 762, inútil presentarse sin recomendaciones. v10

SE NECESITAN corredoras para propaganda en casas de familia de artículo fácil venta, comisión y sueldo, Moreno número 1724, de 14 a 16 horas.

SE NECESITA sirvienta para todo servicio, con o sin retiro, tratar de 11 a 17, Blanco Encalada número 4792, Villa Pueyrredón. v10

SE NECESITA sirvienta para ayudar quehaceres de la casa, por la mañana. Sueldo 20 pesos, con comid., Tucumán número 2065.

SE NECESITA cocinera y hombre para todo trabajo, para campo cerca Chacabuco; buen sueldo, dirigirse inmediatamente; Ayacucho 2189.

SE NECESITA chica de 10 a 12 años, para matrimonio solo, poco quehacer, buen sueldo. Hotel Portones, pieza No. 2, Santa Fe 4186, Palermo. v10

SIRVIENTA que sepa cocinar y otros quehaceres, se precisa, Lacar 4560, Villa Devoto, tranvía 86, bajar estación Pacífico.

SIRVIENTA de confianza, joven, sana, para todo trabajo y que quiera cocinar, se precisa para matrimonio solo, se le da cama y buen sueldo, Caseros 416, 5.o piso derecha, 9 a 12.

UN MATRIMONIO italiano precísase para hotel; Lavalle 1212.

SERVICIO DOMESTICO OFRECIDO

AMA SE OFRECE, para criar en su casa, calle Medrano número 90. v10

AMA de leche ofrécese para criar en su casa, Chacabuco 764, p. 13.

AMA joven se ofrece, primeriza, leche de un mes, Piedras 1070.

AMA JOVEN, primeriza, se ofrece, con certif. análisis, Gorriti 3748.

AYUDANTE peón de cocina se ofrece, Bmé. Mitre 2502.

AMA se ofrece, recién venida, Arenales 1116.

AMA joven, leche 5 meses, ofrécese, niño en su casa o por horas, Guatemala 5557.

AMA se ofrece para criar en su casa, leche 2 meses, Matheu 1138, p. 20.

AMA con leche de 2 meses, se ofrece, Cochabamba 1516.

AMA de leche se ofrece para criar en casa, avenida Sáenz 422. v9

AMA DE LECHE, ofrécese, joven, certificados óptimos de análisis, Obligado 2260, Belgrano. v9

AMA de leche, ofrécese, sin chico, para familia distinguida, leche de 2 meses, con certif., Rodríguez Peña 358. v9

AMA DE LECHE, se ofrece para criar en domicilio, sin hijo y primeriza, ocurrir a Cochabamba 360. v10

AMA se ofrece por horas, leche de 40 días, Monroe 3275, Belgrano, señora Luisa.

AMA se ofrece para criar en su casa chico de despecho o con mamadera, Pichincha 741. v11

BUENA cocinera joven, criolla, se ofrece, tiene marido que trabaja varios oficios, Defensa 302.

BUENA cocinera y otros quehaceres se ofrece por pieza para el marido y pequeño sueldo, R. F., Gavilán 270.

COCINERA para corta familia y mucama se ofrecen, Piedras 564.

COCINERO italiano, ofréc. fonda, rest., ciudad o camp., $ 45; Defensa 113.

COCINERA se ofrece con recomendaciones 6 años, Juncal 1139.

COCINERA competente se ofrece, recom., tratar, San Eduardo 2068, Flores.

COCINERA buena, con nena 4 años, se ofrece, Loria 852.

COCINERA por día o por mes, se ofrece, Defensa 1026, dto. 4.

COCINERA y mucama, se ofrecen para corta familia. Río Bamba 625.

COCINERA de profesión, se ofrece sin cama, Corrientes 1636, pieza 31.

COCINERA vasca, se ofrece, matrimonio o cta. flia., 65 a 70 $ sdo., Nazca 350 v10

COCINERITO se ofrece para negocio, práctico en minutas, Sn. Juan 1244.

COCINERA y mucama, se ofrecen, las dos juntas; Bolívar 717.

COCINERA, madre e hija de 16 años se ofrecen, Colombres 1564.

COCINERO competente, se ofrece, casa de familia, J. S., Montevideo 1644.

CHICA se ofrece para corta familia, Defensa 735, pieza 23.

COCINERA italiana, se ofrece, calle Laprida 982.

COCINERA sencilla, se ofrece, con recomendaciones; Viamonte 845, depto. 3.

COCINERA para poca familia se ofrece, Victoria 1429.

COCINERA se ofrece, con buenos informes, Victoria 2182.

COCINERA italiana ofrécese, con chico de 10 años; Tucumán 2560. v10

COCINERO de profesión, se ofrece, Rioja núm. 83.

COCINERA para matrimonio solo, cocina sencilla, se ofrece, Bolívar 718. v10

COCINERA y mucama, se ofrecen, calle Perú 1466. v11

COCINERA se ofrece otros quehaceres, con retiro, Serrano 187.

COCINERA y mucama se ofrecen, juntas; Venezuela 2456

CARPINTERO, oficialcomp., ofrécese, todo trabajo sin pret. Carlos Calvo 1735

COCINERA se ofrece, con hijos desea pieza para marido, Bolívar 636.

COCINERA joven se ofrece y otros quehaceres, tratar Juncal 2178

COCINERA se ofrece, con retiro, calle México 313.

COCINERA se ofrece para seria, Roque Pérez 3871, L. M. Saavedra F. C. C. A.

COCINERA argentina suplenta se ofrece, calle Malabia 2320

COCINERO español competente con buenos informes, se ofrece, S. José 1799. v12

COCINERO joven, se ofrece, ciudad o campo, sin pretens., Quirno 315.

COCINERA se ofrece con chico 6 años, recomendada, Sarmiento 1135. v9

COCINERA y mucama de comedor o adent., se ofrec. juntas; Fitz Roy 2125 v9

SERVICIO DOMESTICO OFRECIDO

COCINERA y sirvienta, para corta familia, se ofrecen con buenas recomendaciones; J. B. Alberdi 137. v9

COCINERA joven y otro trabajo se ofrece, en cambio pieza para el marido; San Luis 2468. v9

COCINERA o sirvienta, con buenos informes, se ofrece, con un chico de 6 años; Victoria 1288. v9

COCINERA joven se ofrece en cambio de pieza para marido, referencias, Neuquén 758, dpto. 4, A. M. v9

COCINERO asiático, joven, con recomendación, honesto, certif. 1a., ofréc. para señor solo o c. familia, Perú 1121.

COCINERA con retiro, para familia numerosa se ofrece, por carta solamente, Avenida La Plata 2087. v10

COCINERO repostero de profesión, con recomendaciones, cocina europea, se ofr. Sgo. del Estero 261, F. Muñoz.

COCINERA se ofrece, tratar W. Villafañe 1168, desea por alrededor, sin cama.

COCINERA se ofrece vascofrancesa, muy buenas recomendaciones, sin cama; Belgrano 1658. J. B. v10

COCINERA y mucama, madre e hija, se ofrecen, corta flia., buenas recomendaciones, Paraná 682. v10

COCINERA se ofrece, con hijo de 15 años, para familia y negocio; recomendada; Paraguay 1978.

COCINERA ofrécese con retiro, sabe cocinar bien, con buenas recomendaciones, para corta familia, Belgrano 2874.

COCINERO italiano se ofrece para casa de pensión, sanatorio o casa familia, sin recomendaciones. Corrientes 1184. v10

COCINERO extranjero se ofrece para ciudad o campo, sin pretensiones. Devis, Laprida 1173.

COCINERA y mucama de color se ofrece para corta familia; Paraguay 2457, pieza 12; no se atiende por carta.

COCINERA ofrécese, con retiro o pieza para marido, tiene hijo 4 meses; por carta, Paulina F. de Kezner, calle Baigorria número 3661, Villa del Parque.

DOS COMPAÑERAS SE OFRECEN, juntas o separadas cocina y otra adentro, sueldo 60 $ cada una, Mar Chiquita 4665.

DESEO cuidar como pensionista niño o niña 8 a 10 años, para mandar al colegio solo, señora respet., Anchorena 95.

FAMILIA honesta, desea cuidar un chico de destete, Segurola 4645, Devoto, tranvías 86 y 85. v10

HOMBRE español, de 32 años, se ofrece como portero o cualq. trabajo, con cédula de identidad, Tucumán 342, E. S.

HOMBRE solo, se ofrece para portero, c. buenas recomendaciones, por carta o personalmente, Perú 565.

JAPONES 24 años, se ofrece mucamo, para familia, Daniel Cerri 1159, p. 2.

JOVEN 8 años, se ofrece, todo trabajo. Por carta o personalmente, Piedras 853.

JOVEN recién llegado, se ofrece cualquier trabajo, San Matías 1382, F. D. v10

JOVEN se ofrece para mucamo u otros trabajos de limp., 24 Noviembre 1976 v10

JOVEN se ofrece, todo trabajo, calle Rioja número 901.

JAPONES se ofrece para cualquier trabajo, medio día, Hernandarias 1013, Mori. v10

JOVEN recién llegado, se ofrece para camarero de casa particular, ciudad o campo, escribir a M. U., 25 de Mayo 122, 2.o piso.

LAVANDERA se ofrece para familia, Reconquista 1093, pieza 8.

LAVANDERA ofrécese o sirvienta, 1|2 día, con chica de 4 años, C. Calvo 1764.

LAVANDERA planchadora se ofrece, 879 Montevideo.

LAVANDERA se ofrece para casa particular, Independencia 3637.

LAVANDERA se ofrece 4 días a la semana, Perú 937.

LAVANDERA planchadora se ofrece, casa familia; Bolívar 867, pieza 9. v10

LAVANDERA SE OFRECE, por docena, Maipú 658, pieza 1a.

LAVANDERA se ofrece para su casa, Rodríguez, Perú 1166.

LAVANDERA de profesión, se ofrece para [illegible], 2 tarde por semana, Bermejo 977.

MUCAMA se ofrece para adentro, bien recomend., B. Mitre 3796.

MUCAMA de adentro y cocinera formal, se ofrecen, B. Mitre 4166.

MUCAMA de adentro y costurera, con recomendación, se ofrece, Bolívar 716.

MUCAMA adentro, sirv., matrimonio o corta familia, ofréc., Mansilla 2702.

MATRIMONIO sin hijos, desea cuidar una portería, Peña 2052.

MATRIMONIO formal, se ofrece, cualquier trabajo, Loones 2393.

MUCAMA o sirvienta se ofrece, todo trabajo, c. familia; Av. Del Tejar 2712.

MUCAMA de comedor se ofrece, Herrera número 557.

MUCAMA de adentro, provinciana, se ofrece, tratar en su domic., Rincón 650.

MUCAMA o sirvienta, se ofrece, calle San Juan 684.

MATRIMONIO se ofrece, cocinera, vasca, y chauffeur mecán., Cevallos 918. v10

MUCAMO casa pensión con cédula identidad, se ofr. con ref. Rivadavia 5194.

MUCHACHA para poca familia, se ofrece, México 1252.

MUCAMA de adentro, se ofrece, con informes, Estados Unidos 576.

MUCHACHA se ofrece, calle Carlos Calvo número 1639.

MUCHACHA joven se ofrece para matrimonio o cta. flia., Amenábar 1179.

MUCHACHA ofrece, mucama de afuera, por corta, Loria 3417 [illegible].

MUCAMA o niñera, se ofrece, con recomendaciones, Cangallo 2636.

MUCHACHO 17 años, para trabajo fuerte, sin pretensiones, Sarandí 151.

MUCAMO casa pensión con cédula identidad, se ofr. con ref., Rivadavia 5194.

MUCAMA se ofrece, todo trabajo de familia o pers. sola, C. Calvo 1322.

MUCAMO bueno ofrécese a seres solos, carta a F. Konan, 25 de Mayo 117.

MUCHACHA se ofrece, señora o matrimonio solo, hay otra 1|2 día, Salta 1045

MUCAMA de comedor o adentro ofrece, persona seria de t. conf., Moreno 1911.

MUCAMA o niñera recomendada se ofrece, calle Cerviño 3533. v10

MUCAMA se ofrece, Isabel la Católica 1152, Barracas.

MUCAMA de adentro se ofrece o para todo, menos cocina. Chacabuco 650.

MATRIMONIO cocinero y mucamo, práctico, Hotel Torino, L. N. Alem 832. v11

MUCAMA joven, se ofrece, calle Belgrano número 874.

MUCAMA práctica, se ofrece con buenas recomendaciones, San Luis 3198.

MUCHACHO 15 años se ofrece, cualq. trabajo, Talcahuano 152, d. 11.

MATRIMONIO vasco, ofrécese, cocinera, mucamo o portero, recom., Lima 1835.

MUJER joven, ofrécese p. quehaceres de flia., con retiro, Liniers 1260. v10

MUCHACHO se ofrece para peón de cocina o cualq. trabajo, La Paz 539.

MUCHACHO se ofrece, calle Belgrano número 922.

MUCAMA joven, recomendada, se ofrece, Humberto 1 2501.

MUCAMA o niñera de 18 años se ofrece; calle Deán Funes 909. v10

MUCAMA de adentro se ofrece, calle Alsina núm. 1336.

MUCHACHA 17 años, para corta familia, se ofrece, Cochabamba 1348.

MATRIMONIO joven, sin hijos, se ofrece cualquier trabajo, Laprida 2090.

MUCAMA joven, se ofrece, calle Añasco número 911, Caballito. v9

MUCAMA de adentro, se ofrece, con recomendaciones, Lavalle 2140. v9

MUCAMA SENCILLA SE OFRECE; Calle Charcas 3156. v9

MUCAMA SE ofrece, Viel 1947. v9

MUCAMA, tod. trab., m. coc. y lav., ofrec. bs. rec., c. retiro, Cochabamba 343. v9

MUCAMA se ofrece para matrimonio solo o corta familia. Cevallos 381. v9

MUCAMA recién llegada, se ofrece; Defensa 1166.

MATRIMONIO ofrécese p. corta flia. o colegio, ella cocinera sencilla; él portero; p. carta a M. A., Caldas 1448.

MATRIMONIO italiano, él chauffeur con 10 años de práctica, ella cocinera, se ofrecen para afuera, Matheu 176. v10

MATRIMONIO con excelentes recomend., se ofrece para cuidar casa, tratar por carta o personal; Chacas 1390. v10

MATRIMONIO vasco se ofrece, cocinera y mucamo, recomendados, saben cumplir con su obligación, Lima 1835.

MOZO, 19 años, recién llegado de España, se [illegible], cualquier clase de trabajo; Melo 3734, detrás del Hosp. Rivadavia.

MATRIMONIO se ofrece, sin hijos con recomendaciones, ella mucama o lav., planchar, él portero o limp. Agrelo 3289.

MUCHACHO español, recién venido, de 15 a[ños], presentado por sus padres, se ofrece, Achával 226.

MUCAMO y una hija o niñera ofrécese, matrimonio extranjero joven, buenas referencias, carta Luna, Alsina 1112, 5o. p.

MUCAMA de adentro se ofrece, con recomendación, sabe obligación, Carlos Calvo 1226.

MOZO para comedor de 24 años, se ofrece, entiende cocina, A. V., Rodríguez Peña 142, 2o. piso

MUCHACHA recomendada, desea ir a España sirviendo a familia conocida; Estados Unidos 1605.

MATRIMONIO español, sin hijos, ofrécese para portero y mucama o cocinera buenas recomend. Informes, Belgrano 957.

MUCAMA española para matrimonio solo, recomendaciones, se ofrece; sueldo 60 pesos, Arrotea 783, Flores.

MUCAMA o sirvienta ofrec., entiende un poco cocina, matrimonio solo o corta familia, Alsina 1928.

MUCHACHO de 18 años, recién llegado, se ofrece, peón de cocina, lavaplatos o lechería, Caseros 1113.

SERVICIO DOMESTICO OFRECIDO

MUCAMA se ofrece para corta familia, recomendada. Esmeralda 339. v9

MUCAMA u otros quehaceres o para planchar, se ofrece, para familia buena, con informes; calle 25 de Mayo 363.

MATRIMONIO joven, sin hijos, se ofrece c. o campaña, cocinera, él peón; Beruti 2374, U. T. 3635 Juncal.

MATRICERO mecánico, especialista, muy competente, se ofrece. Eduardo Horrmann, San Salvador 4356.

MATRIMONIO con nena 5 años se ofrece, ella cualq. trabajo, él chauffeur; Coronel Díaz 1746.

MATRIMONIO se ofrece, cocinera y chauffeur, juntos o separados, buenos informes, Victoria 1482.

MATRIMONIO se ofrece para algunos quehaceres de la señora, en cambio de pieza; Deán Funes 1684.

MATRIMONIO español, solo, ofrécese, cualquier trabajo, ciudad o campo; Agüero 2111. v10

MATRIMONIO joven se ofrece, mucamos los dos, para casa familia u hotel; San Eduardo 1016, Caballito. v10

MUCAMA de adentro, se ofrece, con recomendaciones, para flia. distinguida, tratar Uspallata 1035.

MUCAMA de adentro, se ofrece, para matrimonio o corta familia; Rodríguez Peña 192. v9

MUCHACHO ofrécese, 17 años, cualquier trabajo, sin pretensiones; Cerviño 3447, de 7 a 12. v9

MATRIMONIO, ella cocinera y él trabajando, con chica de 7 años, ofrécense, carta a J. Pérez, Canning 3544. v9

MATRIMONIO italiano se ofr. p. cuidar casa-quinta, S. Fernando o Tigre; 3 de Febrero 306, S. Fernando, C. C. A. v9

MUY buena cocinera austriaca, perfecta en su trabajo y postres finos y muy limpia, para familia corta, ofrécese 25 de Mayo 447, pieza 9, J. B. v10

MATRIMONIO alta Italia, joven, sin hijos, se ofrece; chauffeur y jardinero y cocinera o mucama, buenas referencias; Leandro N. Alem 548. v9

MATRIMONIO español, se ofrece para encargado de escritorios, negocios o personas que van a Europa, sin pretensiones; b. infor.; Talcahuano 1131, G. A. v9

MATRIMONIO se ofrece, mucamos Hotel, juntos o separados, c. buenos certificados, p. ciudad o campaña; p. carta o personalmente, Esmeralda 465, M. L. M. v9

MUCHACHA se ofrece para casa de corta familia o matrimonio solo, se prefiere casa sin hombres, sin cama, San José 1177. v9

MATRIMONIO argentino, sin hijos, se ofrece, capataz o encargado chacra, ella cocina sencilla, Canning 1847, preguntar capataz chacarero. v9

MATRIMONIO formal se ofrece, quintero entendido, la señora cocinera, para corta familia, buenas recomendaciones; Avenida Leandro N. Alem 1218. v9

MATRIMONIO SE OFRECE él sabe de quinta y otros trabajos ella sabe de cocina y otros trabajos, tienen sus certificados, van al campo, calle Estados número 1781.

MATRIMONIO ALEMAN, solo, cocinera de profesión y caseros, él quintero práctico arreglar jardines, árboles y legumbres, se ofr. p. estancia, H. H. 7. P. de Julio 400, p. 60. v10

MATRIMONIO joven, muy práctico y trabajador, se ofrece para granja, casa-quinta, tambo, cerdos, aves y demás, mucha práctica en montes frutales y agricultura, buen certificado de competencia, por carta B. C., Acevedo 1557, dep. 1. v10

MATRIMONIO joven, sin hijos, honrados, buena presencia, atendería distinguido matr. o tres personas a cambio pieza y comida al marido, él trabaja de tarde, solam. por carta, Beruti 3466, cert. a satisfac., A. F.

NIÑERA se ofrece, calle Deán Funes número 1167.

NIÑERA PRACTICA para cuidar niñito, se ofrece; Herrera 557.

OFRECE mujer del país, quehaceres de casa, con retiro, Urquiza 650.

OFRECENSE madre e hija, cocinera y niñera, recomendadas, Venezuela 836.

OFRECESE mucama para adentro o comedor, recomendada, por carta o personalmente, calle Merlo 3162, M. A. v10

OFRECESE señora para matrimonio solo, para trabajo en casa flia., con pieza el marido; dirigirse a Pellegrini; C. Pellegrini 564.

PORTERO de departamentos se ofrece, o part., b. inf. B. Mitre 2051, 1er. p.

PERSONAS mayores cuidarían dos niñas o niños para mandar a la escuela y educarlos. Thames 1892.

PORTERO formal para familia o departamento se ofrece, por carta Moreno 1571, a G. E. L.

PORTERO para casa familia o departamentos se ofrece, buenos certificados y cédula, dirigirse Libertad 1177.

SRA. JOVEN se ofrece para servicio de corta familia. Jujuy 641, pieza 1a.

SE OFRECE una sirvienta con chico de 12 años, Bmé. Mitre 3126.

SEÑORA española, recién ven., ofrécese para corta familia. Argerich 1186.

SE OFRECE todo trab., entiende cocina, con retiro, Independencia 336, p. 19.

SIRVIENTA se ofrece, p. matrimonio, ent. de cocina; Carlos Calvo 1546.

SEÑORA formal se ofrece, cocina y algunos quehaceres, Sgo. Estero 150.

SE OFRECE sirvienta italiana, calle Venezuela No. 2374.

SE OFRECE un joven para cualq. trab., ent. de cocina. Canning 3596.

SIRVIENTA joven española, mucama niñera, ofrec. Girlbone 950, Piñeyro.

STA. se ofrece, desde las 7 a 15 horas, para matrimonio solo, Carlos Calvo 1982

SIRVIENTA se ofrece, joven, para todo trabajo, Victoria 2480.

SRA. se ofrece para todo trabajo o lavandera, por mes, Agüero 19.

SIRVIENTA se ofrece, buena cocinera, hace 4 años, Rivadavia 3134

SRA. para medio día se ofrece, Rivadavia 3243, dto. 2.

SEÑORA sola, muy decente, desea criar una criatura en su casa, Ayacucho 1440

SE OFRECE sirvienta seria para corta familia, Guemes 915. v10

SEÑORA genovesa ofrécese lavar y planchar medio día, Boyacá 452, Flores.

SE OFRECE señora, todo trabajo, dormir afuera, Curapaligüe 258, Flores.

SRA. DECENTE, argentina, ofr., cocina y quehaceres, 1 o 2 pers., Montevideo 573.

SE OFRECE sirvienta, sueldo 65 pesos; Cangallo 2326; tratar en la casa de 7-10.

SIRVIENTA con recomendaciones, se ofrece, Sarmiento 1221.

SRA. se ofrece, cocina senc. y planchado, matr. o corta flia., Montevideo 385.

SIRVIENTA se ofrece, con recomendaciones, Defensa 819.

SIRVIENTA ofréc. p. todo servicio de corta familia; Alsina 1818.

SIRVIENTA que entiende de cocina o mucama, se ofrece. Perú 688.

SIRVIENTA, casa corta familia, se ofrece, Agrelo 3261.

SIRVIENTA se ofrece, recién venida, para corta familia; Balcarce 151. v10

SE OFRECE muchacha para medio día, Independencia 1829.

SEÑORA cocina sencilla, con nene 4 años se ofrece, sueldo 35 $, Paraná 682.

SEÑORA formal, italiana, ofrécese, ent. de cocina; Alberti 1954.

SE OFRECE señora lavar por día o por mes. Chacabuco 725.

SE OFRECE ama de leche, joven de 18 años, b. presencia, Independencia 1552.

SIRVIENTA se ofrece, para todo trabajo, Tucumán 1067.

SEÑORITA se frece, coser, planchar y quehaceres, Talcahuano 365, depto. C.

SIRVIENTA se ofrece, con recomendaciones, México 669.

SE OFRECE cocinera con buenos informes, con retiro, Billinghurst 2122. v1

SE OFRECE cocinera y mucama, Estados Unidos 963.

SE OFRECE mucama para adentro, Anchorís 365.

SE OFRECE joven 18 años, todos trabajos; Fitz Roy 2371.

SE OFRECE señora, todo trabajo, sabe un poco de todo; California 2492.

SRA. formal, p. cocina y p. servicio, con hijo q. trab. af. se of., Amenábar 141. v10

SE OFRECE señora con una chica, para costura y quehaceres, Congreso 2145.

SEÑORA fuerte, acompañaría persona Europa, cambio pasaje, Bulnes 795. v10

SIRVIENTA o mucama, se ofrece, calle Guido número 1948.

SIRVIENTA se ofrece, corta familia, Garay 1250.

SE OFRECE sirvienta con nene, Dock Sur 1109.

SIRVIENTA SE OFRECE, LIMA 749. v10

SIRVIENTA se ofrece, de 18 años, para matrimonio solo, Cochabamba 1163.

SE OFRECE mucama o niñera, de 19 años, Venezuela 1308.

SIRVIENTA con buenas referencias, se ofrece; Cochabamba 592.

SEÑORA formal se ofrece, de 7 a 11. Paraguay 2570.

SE OFRECE sirvienta para todo trabajo menos cocina, Tucumán 1845.

SE OFRECE cocinera para poca familia o mucama, buenos informes, Potosí 2002.

SE OFRECE cocinera para corta familia, sin pretensiones; tr. Alsina 1128.

SIRVIENTA joven, con buenos informes, se ofr. p. corta flia., Universidad 483. v10

SE OFRECE una señora, por medio día, E. Unidos 1612, pieza 24.

SE OFRECE señora para trabajar, por medio día; Bmé. Mitre 3659.

SEÑORA formal, se ofrece, para cocina sencilla o para mucama; Falucho 1145.

SEÑORA ofrécese para costura sencilla; por carta, Camacuá 131.

SIRVIENTA se ofrece, para corta familia, Pavón 1500.

SE OFRECE sirvienta carta, dirigirse México núm. 1643, pieza 41.

SE OFRECE ama de leche, casa o afuera, calle Medina 347, Flores.

SERVICIO DOMESTICO OFRECIDO

SEÑORA joven, seria, se ofrece, matrimonio solo; escribir Mesa 3849.

SE OFRECE señora, para cocina y quehaceres, seria; Charcas 1537.

SE OFRECE sirvienta, entiende de cocina, Humberto I 709.

SIRVIENTA se ofrece; sabe cocinar; tratar Salta 1231, pieza 27.

SEÑORA se ofrece, para cualquier trab. competente. Paseo Colón 1130 al 1138.

SE OFRECE sirvienta, matrim. o poca flia. Victoria 2556, dto. 9. v10

SE OFRECE mucama para casa recomendada, con recomend. Muñiz 1670.

SIRVIENTA se ofrece, todo trabajo, calle Brasil 2636. v10

SE OFRECE cocinera, con recomendaciones, Billinghurst 1237. v10

SEÑORA, cocinera, se ofrece, p. matrim. y otros quehac., Sáenz Peña 767. v10

SIRVIENTA se ofrece, por medios días de tarde; Santa Fe 1522.

SIRVIENTA se ofrece para todo trabajo, corta familia; Victoria 1742. v9

SRA. FORM., para todo trabajo y Srta. joven, se ofrecen; Zabala 2837. v9

SE OFRECE lavandera y planchadora, Santa Adelaida 409. v10

SE OFRECE cocinera; calle San Martín 493. v9

SEÑORA seria se ofrece, cocina sencilla, recomendac., Rodríguez Peña 249. v9

SIRVIENTA se ofrece, señora seria, para corta familia, Río Bamba No. 1027. v9

SIRVIENTA se ofrece, entiende de cocina, tratar Rondeau 3228.

SE OFRECE sirvienta o mucama general, Planes 829, Caballito. v9

SIRVIENTA se ofrece, corta familia, entiende cocina, informes Juncal 1978. v9

SE OFRECE lavandera planchadora para casa familia, Leandro N. Alem 2262. v9

SE OFRECE mucama para hotel, Talcahuano 249, 2o. izquierda. v9

SE OFRECE sirvienta para medio día Corrientes 1450, pieza 20. v9

SEÑORA joven se ofrece para medio día, Campichuelo 812. v9

SE OFRECE cocinera, p. corta familia, con rec., Rivadavia 6669, dto. 28. v9

SEÑORA joven ofrécese como ama de llaves o dama de compañía, también es práctica para comercio; Bolívar 1360. v9

SE OFRECE señora argentina, viuda y educ., c. chico 4 años, p. c. sr. o sra. B. Mitre 326, Talleres, F. C. S.

SEÑORA se ofrece, costura y quehaceres o mucama, iría al campo; Moreno 892.

SEÑORA OFRECESE medio día mañana o tarde, cualquier trabajo; calle Río Janeiro 766.

SEÑORA se ofrece para lavar y planchar, en casa de familia, por día o por mes, Salcedo 3729. v10

SIRVIENTA ofrécese, para todo servicio, excelentes referencias de su patrona actual; Brasil 242. Depto. 1.

SEÑORA joven se ofrece para cuidar negocio o personas mayores, calle México núm. 1381, sala.

SEÑOR serio, de 40 años, se ofrece para encargado/casa de departamentos; dirigirse A. Mariel, Anchorena 369.

SEÑORA con nena se ofrece para ayudar a quehaceres domésticos, medio día, Bulnes 835. v10

SE OFRECE mucama práctica, para casa de pensión o particular, calle Sáenz Peña 338.

SEÑORA formal se ofrece para trabajo liviano, pocas pretensiones, con buenas recomendaciones, Juncal 1299.

SEÑORA viuda, con hija de 15 años, se ofrece, cocina sencilla, pieza y sueldo; Lamadrid 1480, capital.

SE OFRECE señora seria para niñera o mucama, con buenos informes; Estados Unidos 1445.

SE OFRECE un muchacho italiano, de 16 años, para cualquier trabajo. Larrea número 794.

SEÑORITA se ofrece a familia, para algunos quehaceres, sabe coser y cortar, sin pretensiones; Gral. Urquiza 1214. v9

SRA. se ofrece, con chico de 5 años, en cambio de sus servicios, casa y comida al esposo; Chacabuco 704, pza. 23. v9

SEÑORITA joven, educada, ofrécese acompañar niña, entiende costura, sin pretensiones, rec., S. A. B. Zapata 278, Belg. v9

SE OFRECE ama de leche, entera, primeriza, para cuidar un chico en la casa, Zuviría 819.

SEÑORA italiana se ofrece, acompaño señora o señorita y pequeños quehaceres, buenos informes; Solís 292, 1e. a. 16. v9

SEÑORA formal, sola, extranjera, se ofrece, dirigir casa de persona, con referencias; Melo 2818. v9

SEÑORA viuda ofrece quehaceres o cualquier trabajo de casa, sin pretensiones; Cerrito 56, hotel, Sra. Ibáñez. v9

SIRVIENTA se ofrece, buena presencia y buenas recomendaciones, para matrim. solo, Sueldo de 60 a 65 $, Mármol 1247. v9

SIRVIENTA formal se ofrece para todo trabajo corta familia, ciudad o campaña, Paraguay 662, pieza 6. v9

SEÑORITA francesa, se ofrece, como gobernanta, para acompañar familia a Europa, en cambio de pasaje, por carta a O. T.; Ayacucho 1282. v9

SE OFRECE un matrimonio italiano, con su mamá, para ir afuera, si no pueden venir, dirigirse por carta; calle Zalarrayan Nro. 785. v9

SEÑORA y señorita de buena presencia se ofrecen para mucama de adentro y comedor, juntas o separadas, Defensa 1457, pieza 23.

SE OFRECE un muchacho de 18 años, para portero o para valet, tiene cédula de identidad, únicamente por carta a J. S., Serrano 2361.

SE OFRECE señorita para mucama de adentro para persona sola, o para dama de compañía, con buenos informes, Uruguay 1249.

SIRVIENTA se ofrece, entiende de cocina, para matrimonio solo o corta flia., desde las 8 a las 14, tratar Corrientes 830, departamento 7, 2a. escalera. De 14 a 16.

SEÑORA joven, se ofrece para todos trabajos de la casa, pieza y comida para el marido, él trabaja afuera; tratar personalmente o escribir a J. Puig, Catamarca 781.

SE OFRECE un joven de confianza para cuidar persona sola o acompañar en viaje; tratar Liniers 1064, Tigre, U. T. 237, Tigre, o en La Plata 9 N.° 579, señor J. M. A. R. v9

SEÑORA DE EDAD, VIUDA, decente, desea cuidar casa de persona sola, formal, pocas pretensiones, buen trato, Bouchard 466, junto al nuevo edificio de Correos.

UNA MUCAMA para todo servicio, menos cocina, ofréc., Villafañe 1562.

EDICTOS JUDICIALES

POR DISPOSICION DEL SEÑOR JUEZ de Instrucción en lo Criminal, doctor José Antonio de Oro, interinamente a cargo del juzgado del doctor Lucas Luna Olmos, se cita, llama y emplaza por el término de treinta días a contar desde la primera publicación del presente que se hará en los diarios: "La Nación", LA PRENSA y "La Razón", a don Juan Francisco Altolaguirre, a fin de que comparezca dentro de dicho término a estar a derecho en el sumario que se le instruye por tentativa de defraudación, bajo apercibimiento de que si no compareciere será declarado rebelde. El proceso de referencia se tramita por la secretaría del doctor Francisco Santa Coloma, a carga interinamente del infrascripto.—Buenos Aires, febrero 14 de 1921.—L. V. Gómez Tolosa. v9ab.

NAVEGACION

SE VENDE UN REMOLCADOR. Tonelaje bruto 34.31, neto 16.79, eslora 15.60, manga 3.80 m. Puntal 1.75 m., por precios y demás detalles, dirigirse a Casilla Correo 1619. v11

VAPOR "HIGHLAND PRIDE".—REVISIÓN de mercaderías tendrá lugar los días 9 y 11 del corriente de 8 a 10 en el dique 4, sección 3a. No se revisará sin la factura original.—H. W. Nelson L. agente. v10

VAPOR ESPAÑOL REINA V. EUGENIA.—Ha terminado su descarga en el depósito del dique 4, secc. 2a. La revisión tendrá lugar en los días 11 y 12 del corriente, de las 8 a las 10 horas. Los interesados deberán presentarse para revisar con la factura de las mercaderías y presentar las cuentas por los reclamos juntamente con las boletas del revisor en las 48 horas después de la revisión, pasado dicho término no se atenderá ninguna reclamación. Buenos Aires, abril 7/921.—Por el capitán, A. López y Cía. v1

LICITACIONES

CONSEJO NACIONAL DE EDUCACION. —Llámase a licitación pública para las 14 del 12 de abril próximo, para la provisión de artículos de carpintería y mueblería, destinados a las escuelas de la capital, territorios y provincias. Datos en Dirección Administrativa, Rodríguez Peña 935.—El secretario general. v12ab.

CONSEJO NACIONAL DE EDUCACION. —Llámase a licitación pública hasta el 26 de abril de 1921, a las 14 horas, para la construcción de un edificio escolar en Quetrequén, (Territorio de La Pampa). Datos en la Dirección General de Arquitectura de la repartición, Rodríguez Peña 935. Esta licitación tendrá también lugar en Santa Rosa y Quetrequén, (Pampa).—El Secretario General. v26

CONSEJO NACIONAL DE EDUCACION.— Llámase a licitación pública hasta el 21 de abril de 1921, a las 14 horas, para la construcción de un edificio de madera y piedra con destino a la escuela de Bariloche (Río Negro). Datos en la Dirección general de arquitectura de la repartición, (Rodríguez Peña 935). Esta licitación tendrá también lugar en Viedma y Bariloche (Río Negro) y Neuquén (Capital del Territorio del mismo nombre).—El secretario general. v21a.

MINISTERIO DE MARINA — DIRECCION General Administrativa — Paseo Colón 1467.—Llámase a presentación de propuestas para el día 19 de abril próximo, hasta las 14.30 horas, para la provisión de 20 máquinas de escribir. Por datos, pliegos de condiciones etc., recurrir a la División Compras. v19a

LICITACIONES

MINISTERIO DE MARINA — DIRECCION General Administrativa, Paseo Colón 1467.—Llámase a presentación de propuestas para el día 28 de abril próximo, hasta las 14.30 horas, para la provisión de 74.000 kilos harina de trigo "00" y 865.000 kilos de harina "0". Por datos, pliegos de condiciones, etc., recurrir a la División Compras. v18

SOCIEDAD DE BENEFICENCIA DE LA Capital.—Llámase a licitación hasta el 19 de abril próximo a las 15, 15.15 y 15.30 para la provisión de aceite, papas y carne y extras. Informes, Reconquista 269.—La secretaría. v19

SOCIEDAD DE BENEFICENCIA DE LA Capital.—Llámase a licitación hasta el 30 de mayo a las 14 y 30, para la provisión de 82.000 tejas de Marsella, para la nueva Casa de Huérfanas, según especificaciones que podrán consultarse en la Oficina Técnica de la Sociedad, calle Reconquista 269.—La secretaría. v30mayo

SOCIEDAD DE BENEFICENCIA DE LA Capital.—Llámase a licitación hasta el 29 de abril a las 15, para la ejecución de las obras de carpintería y vidriería del Instituto "Pizarro y Monje", según planos y especificaciones que podrán consultarse en la Oficina Técnica de la Sociedad, Reconquista 269.—La secretaría. v29

SOCIEDAD DE BENEFICENCIA DE LA Capital.—Llámase a licitación hasta el 29 de abril, a las 15 y 30, para la instalación de un ascensor y un montaplatos, en el Hospital Oftalmológico "Santa Lucía", según especificaciones que podrán consultarse en la oficina Técnica, Reconquista 269. — La Secretaría. v29

BANCOS Y COMPAÑIAS ANONIMAS

BANCO GARANTIZADOR ARGENTINO. Se avisa a los señores accionistas de esta Sociedad, que por resolución del Directorio, se ha fijado la fecha hasta el 12 del corriente mes para hacer efectivo el cobro de la séptima cuota de diez por ciento, sobre el valor de las acciones suscriptas.—Buenos Aires, 8 de abril de 1921. v12

LA PRENSA

Buenos Aires, abril 9 de 1921

DEFENSA DEL PRESTIGIO ARGENTINO EN EL EXTERIOR

Hemos demostrado en oportunidades recientes y en forma documentada, la pérdida considerable de influencia que la República Argentina ha sufrido en la Europa y especialmente en el continente americano.

El aislamiento de ella es completo; pero justo es reconocer que no es un hecho nuevo y consecuencia exclusiva de la actitud de la República Argentina en la Liga de las Naciones.

Con motivo del centenario de 1910 se había iniciado en América y en Europa una enérgica campaña de desprestigio, que tenía por objeto desconocer la trascendencia de la revolución de Mayo; deprimir su carácter presentándola únicamente como transición monárquica de una dinastía a otra; negar las glorias del general San Martín y la influencia de sus campañas en el Pacífico, y, en fin, más que criticar, injuriar a los historiadores y publicistas argentinos contemporáneos que hacen honor a los anales nacionales.

Esta hostilidad, que llamaremos histórica, porque atacaba con preferencia los orígenes de nuestra nacionalidad, tenía, sin embargo, una finalidad contemporánea: la de debilitar la acción diplomática y la influencia internacional de la República Argentina en el Nuevo Mundo.

Aun los países que nos estaban más vinculados por razones obvias, como el Uruguay y el Perú, participaron de esta propaganda con entusiasmo. En corroboración de ello bastaría recordar la publicación de obras históricas que en el Uruguay aparecieron durante la última década con firmas autorizadas, algunas de las cuales deben su educación y sus mayores prestigios a la misma República Argentina, que desconocen a la gloriosa Asamblea del año XIII el legítimo prestigio de su iniciativa, y a la Revolución de Mayo sus ideales democráticos, atribuyendo las más altas inspiraciones de aquélla y de ésta a Artigas, valiente caudillo regional, de discutido carácter, y por todos reconocido como iletrado; pero que es presentado como una mentalidad superior a los célebres humanistas de la Revolución de Mayo.

En el Perú, resentida la opinión pública con nuestro gobierno, después de los pactos de Mayo de 1902, la prensa reproducía sin observaciones la prédica de venezolanos, colombianos y ecuatorianos, ardientemente hostil a la República Argentina; y cuando el cónsul de nuestro país salía a la defensa de las purísimas glorias de San Martín, nuestro Ministerio de Relaciones Exteriores, asociándose involuntariamente a sus injuriadores, le ordenaba que no tomara participación en polémicas históricas.

No se habrá olvidado, sin duda, la revista que fundara en Londres un notable escritor colombiano, de ciudadanía común de dos países, pues cuando participaba en insurrecciones contra el gobierno de su país ostentaba la carta de ciudadano de los Estados Unidos, y cuando participaba en la política dominante en Colombia invocaba de nuevo su calidad de colombiano.

Aquélla, su revista, atacaba despiadadamente a la Revolución de Mayo, al general San Martín, procuraba empañar nuestros más gloriosos anales históricos y llegó hasta injuriar a los modernos publicistas de nuestro país, que defendían su pasado, al que la América no debe sino los favores de la Libertad, sin que jamás hubiéramos pretendido ni obtenido compensaciones territoriales o de otro género.

Al mismo tiempo aparecían en París libros cuyo objeto era demostrar que la Revolución de Mayo fué monárquica, que nuestros próceres lo fueron y que jamás tuvieron el concepto claro de la democracia, ni de la forma republicana de gobierno, negando como corolario a San Martín las más puras de sus glorias.

En Madrid se fundaba al propio tiempo una Biblioteca hispano-americana, dirigida por escritores venezolanos que se habían distinguido en la prédica hostil a nuestro país en jornadas de prensa. Ella editaba libros que continuaban aquel movimiento de hostilidad general y sistemática a nuestro país. En fin, la prensa de todas las repúblicas continentales y la del Perú se asociaban a la campaña. Estas publicaciones se difundieron en todos los países de Hispano-América y labraron su camino en las repúblicas insulares del istmo, en Méjico, en el Brasil y en el Uruguay.

Solamente en Chile y en el Paraguay no se advirtió el mismo movimiento, sin que faltaran, sin embargo, en dichos países núcleos de opinión que simpatizan con él.

Esta propaganda actuaba también en los Estados Unidos de América en una forma negativa, que consistía en hacer el silencio sistemático en torno de la figura de San Martín, endiosando la de Bolívar como la del único Libertador americano, a la vez que una pléyade de escritores de la antigua República de Nueva Granada y países vecinos creaba una verdadera literatura en homenaje al libertador venezolano.

Jamás en la República Argentina se desconocieron y negaron las glorias de éste; y nuestros historiadores le han dedicado capítulos de preferencia, haciendo justicia distributiva, al reconocer la parte legítima y gloriosa que le corresponde en la emancipación americana. Por otra parte, la misma Oficina de las Repúblicas Americanas y su revista, establecidas en Washington, costeada por cuotas de todos los países, inclusive la República Argentina, han participado de aquel movimiento negativo, debido, sin duda, a la hábil acción de los admiradores de Bolívar y de los impugnadores sistemáticos de nuestro país.

Ellos son allí numerosos, emigrados que ocupan puestos oficiales en dichos servicios.

En el Palacio de la Unión de las Repúblicas Americanas, construído en aquella capital, abundan los bronces y los relieves que inmortalizan a Bolívar, a la vez que son escasos los que recuerdan a San Martín, que en todo caso queda relegado a un plano subalterno.

Pero lo que es más extraordinario es la indiferencia y el silencio de nuestro servicio diplomático y consular y de los viajeros argentinos, algunos de ellos universitarios, que han vivido vinculados a los Estados Unidos, gozando de empleos en ellos, sin que jamás hayan trabajado para contrarrestar aquella campaña del desprestigio de nuestro país, ni promovido una propaganda que ilustre a la opinión pública en la materia.

En las escuelas y universidades se enseña la historia de Bolívar y de sus campañas y se ignoraba lo nuestro y el nombre de San Martín y de los suyos, hasta que un escritor brasileño, noblemente inspirado, resolvió alzar su voz contra tal injusticia y en once universidades americanas exaltó las glorias del general argentino, y se escuchó así en sus aulas, por primera vez, la historia de su acción libertadora en la América del Sur. Supieron entonces aquellas universidades que existía otro libertador de la estirpe de Washington: San Martín.

La situación actual en este asunto es la misma que dejamos descripta. Los publicistas de las repúblicas del Norte del Ecuador despliegan una actividad apasionada y extraordinaria en la propaganda antiargentina; y nuestros servicios diplomáticos y consulares y nuestros viajeros o lo ignoran o se muestran indiferentes. Es una tendencia bien señalada de nuestro cuerpo diplomático la de que una parte del mismo se preocupe especialmente de crear o de aumentar su popularidad en la República, con olvido de la defensa de los intereses nacionales en el extranjero.

Como una prueba del desprestigio creciente en la opinión intelectual de los hispanoamericanos del Norte del Ecuador, podríamos citar numerosas obras y artículos de publicistas de fuste; pero por falta de espacio nos limitaremos a recordar uno que se titula "La Argentina y la América", estudio histórico retrospectivo, publicado en "La Reforma Social", revista que se publica a la vez en Cuba y Nueva York, y en cuya portada se lee que tiene en Buenos Aires agencia en la calle Florida, y en Madrid está representada por una conocida librería.

Un publicista venezolano vecino de Nueva York, es el autor de aquel estudio, cuyo espíritu malevolente e injusto puede juzgarse por los siguientes párrafos:

"El Brasil y Chile no van detrás de la Argentina en estabilidad y progreso político; pero el progreso político de aquellos dos países americanos no los ha enfermado, como a la Argentina el suyo, de vanidad nacional; lo que prueba que en solidez de carácter y elevación de espíritu Chile y el Brasil son dos países muy superiores a la Argentina.

"Esta absurda invención de las diferenciaciones argentinas respecto a las denominaciones geográficas en América, no puede ser sino fruto de una pueril y torpe vanidad nacional. Clara está la intención de las disquisiciones argentinas. Ellos no quieren comunidad ninguna de concepto con pueblos que consideran inferiores. Su repudiación comprende al Brasil, a Chile, a todos los pueblos de la América, excepto, nótese bien, los Estados Unidos.

"Esta es, por supuesto, una faz de la vanidad nacional de un pueblo puerilmente enorgullecido de lo que ha hecho en las varias direcciones de su crecimiento. Repudia toda identidad de familia con el grupo de pueblos que considera inferiores, y quiere a todo trance identificarse con el pueblo más grande y poderoso del continente.

"Podría muy bien dejarse a los argentinos en el lamentable error a que su vanidad nacional los ha conducido, si no fuera que su invención y su propaganda de diferenciaciones y subdivisiones en Sud América, divulgan en los Estados Unidos y en el mundo una noción falsa y funesta de los pueblos sudamericanos, y es el más insidioso y peligroso ataque al elemento fundamental y capital en el destino de estos pueblos, su unidad."

Tales sentimientos son a menudo expresados en numerosas publicaciones de aquellos países con la misma intensidad y violencia, negando a la República Argentina el generoso espíritu de solidaridad americana y de consideración y respeto a las demás repúblicas, que hallan y agradecen al gozar de su hospitalidad los sudamericanos, que pasan de doscientos mil aquí establecidos en paz, en libertad y con innegable bienestar.

Y es precisamente en estas circunstancias y en presencia de aquella campaña injustificada, que un centro social de tradicional prestigio, secundado por un grupo de socios caracterizados del mismo, lanza la idea de iniciar la propaganda defensiva de nuestro país, regalando a la ciudad de Washington la estatua del Libertador San Martín, en momentos en que se inaugura en Nueva York la de Bolívar con resonancia continental.

Justo es que en aquella tierra clásica de la democracia, donde se levantan las estatuas ecuestres de Lafayette y de Bolívar, se alce también la de San Martín, que será, además de tributo de simpatía al pueblo amigo de los Estados Unidos, fuente de inspiración para que los argentinos allí radicados, que frecuentan la política, la sociedad, las universidades y escuelas estadounidenses, se sientan estimulados a defender las glorias de su patria y ensanchar y cimentar su prestigio internacional.

La idea es, pues, oportuna, patriótica y merece la sanción del país y de los poderes públicos.

EXPORTACION DE PRODUCTOS NACIONALES

DATOS DE LA SEMANA Y DEL AÑO

Aumento en los embarques de trigo

El movimiento de embarque de productos por todos los puertos de la República, durante la semana comercial terminada el jueves último, arrojó las siguientes cantidades:

104.812 toneladas de trigo, 7.706 de maíz, 43.715 de lino y 2.259 de avena, o sean, en total, de los principales renglones agrícolas, 158.492 toneladas, que es el más importante anotado entre las 14 semanas trascurridas de este ejercicio y cuya cantidad se compara, con 90.438 toneladas que de los mismos se despacharon en la anterior, contra 235.817 que salieron en la semana correspondiente del año 1920.

La exportación de esos cuatro productos, desde el 1.° de enero hasta el 7 del corriente mes, arroja un total de 1.464.442 toneladas, contra 3.235.080 en igual período del ejercicio precedente.

De otros productos fueron embarcadas en esta semana 1.193 toneladas de harina, 1.680 de cebada, 19 de alpiste, 309 fardos de lanas, 72.294 cuartos vacunos, 84.895 reses de ovinos, 1.364 fardos de cueros y 38.149 cajones de manteca.

MARINA DE GUERRA

ASCENSOS EN LA ARMADA

Se anuncia que pronto será firmado el decreto por el cual se harán promociones en la armada, en la categoría de jefes y oficiales, de acuerdo con las clasificaciones hechas recientemente por el tribunal respectivo.

En cuanto al personal subalterno, la dirección del personal ha puesto a la firma del Ministro de Marina una resolución por la que se hacen más de 400 ascensos en esa categoría.

—El lunes próximo concurrirá a su despacho el Ministro de Marina, quien sigue enfermo en su domicilio.

—El buque petrolero "Aristóbulo del Valle" llegó ayer al puerto de Deseado. Este buque debía embarcar allí a las fuerzas de la armada destacadas en ese punto, pero se le ha dado contraorden, en vista de los posibles movimientos huelguistas que harán necesaria la permanencia de esas tropas allí.

LOS RESTOS DEL DIPUTADO GARAT

Su traslación a Concordia

HOMENAJE A SU MEMORIA

Ayer a las 9.30, fueron desembarcados en la estación Retiro, procedentes de Córdoba, los restos del diputado nacional Damián P. Garat.

Acompañaban el féretro, desde aquella ciudad, los hijos del extinto y los diputados nacionales Méndez Casariego, Martínez, Quirós y Dussaud.

Una delegación parlamentaria se encontraba en la estación y condujo el féretro desde el furgón especial hasta la carroza fúnebre, en la cual fueron depositadas varias coronas de flores naturales, dos de ellas, enviadas por la comisión y la junta ejecutiva de la Concentración Popular. Estaban presentes en el acto, además, muchos amigos personales del extinto y otros miembros de la Cámara de Diputados, como su presidente, el doctor Goyeneche.

Los restos del diputado Garat, conducidos a la estación Lacroze, del ferrocarril Central Buenos Aires, fueron colocados en otro furgón especial para ser trasladados a la ciudad de Concordia.

Poco antes de que el tren partiera para su destino, a las 14.30, se aglomeró en el andén de la estación una nutrida concurrencia, ante la cual hizo uso de la palabra, en nombre del bloque conservador, el diputado Alfredo Echagüe, quien inició su oración fúnebre con las siguientes frases:

¡Ha caído un luchador!

Hagamos un alto en la marcha incesante, para honrar su memoria, y recoger la enseñanza de su ejemplo.

Damián P. Garat fué hijo de sus obras, luchó desde niño con las dificultades de la vida, y las venció por su talento y su constancia.

Poeta inspirado, cantó a la patria en estrofas grandilocuentes, llenas de admiración y de cariño, e impregnadas en el más puro nacionalismo.

Buscó en la tradición y en la leyenda la grandeza de nuestros próceres, para enaltecer sus virtudes, y amó entrañablemente a su provincia, Entre Ríos, a la que dedicó sus mejores poesías, llenas de sabor local, desbordantes de imágenes que reflejaban el encanto de su cielo y de sus selvas, de sus arroyos cristalinos y de sus ceibos en flor.

El doctor Echagüe terminó su discurso, diciendo:

¡Destino cruel que se lleva los mejores, los más valientes, los más puros! Su envoltura mortal vuelve prematuramente a la tierra que fecundó con su esfuerzo, pero seguirá viviendo en nuestro cariño y nuestro recuerdo.

Inmediatamente después, habló el director del diario "La Gaceta" de Tucumán, señor Alberto García Hamilton, quien dijo:

El periodismo del interior ha debido destacar junto a este féretro su guardia de honor—en tanto viste sus columnas de crespones—porque Damián P. Garat fué, antes que nada, periodista provinciano, con todo el idealismo de los que tienen fe en la democracia, y adoran en ella a la novia eternamente púdica, trasunto de románticos amores, mantenidos contra el escepticismo ambiente, en lírico ensueño, constantemente juvenil.

Refirióse luego a la poesía de las selvas tucumanas, a las que el extinto consagró gran parte de sus dotes literarias, y dijo el orador:

Ningún homenaje mejor que un eco de esa selva, sobre este féretro, en el que ha recostado su cabeza altiva el soñador que allí buscara, tantas veces, imágenes de color, para su numen y alivio para sus ansias de infinito.

El señor García Hamilton terminó su discurso, así:

Periodista amigo: me habría sentido remiso en el cumplimiento del deber, si hubiese pasado junto a tu cadáver sin hacer la venia.

Los restos del diputado Garat que llegarán a su destino hoy a las 9.30, serán acompañados hasta Concordia por sus deudos y por los diputados Méndez Casariego, Leguizamón, Hernández y Quirós y una representación de la junta ejecutiva de la Concentración Popular.

(De nuestro corresponsal, por telégrafo)

Paraná, abril 8 — Con motivo del traslado a Concordia de los restos del diputado Damián P. Garat, el Poder Ejecutivo designó al diputado José M. de la Cruz, al jefe de policía y al presidente de la municipalidad de Gualeguay, para que el paso del tren por la estación Carbó, se incorporen en representación de este gobierno a la comisión nacional que acompaña al cadáver y comunicó al presidente de la Cámara de Diputados de la Nación haber impartido las órdenes pertinentes para el servicio fúnebre en Concordia.

LAS EPIZOOTIAS EN BRASIL

Su recrudecimiento

Informaciones oficiales dan cuenta de haber recrudecido la peste bovina en los "zebúes" del Estado de San Paulo (Brasil), con el aditamento de que han hecho su aparición en algunos distritos, la fiebre aftosa y el carbunclo sintomático, epizootias todas ellas que se presentan con caracteres muy graves.

El Ministerio de Relaciones Exteriores recibió ayer una comunicación telegráfica del cónsul argentino en San Paulo, en la que esto funcionario da cuenta que las autoridades de ese Estado continúan combatiendo por todos los medios posibles la peste bovina.

Por su parte, el cónsul general argentino en Río de Janeiro, señor Goytía, informó a la cancillería que en la estación Sitio (Estado de Minas Geraes), apareció la peste bovina.

El gobernador de Entre Ríos, doctor Marcó, dirigió ayer un despacho telegráfico al Ministro de Agricultura, en el que expresa que por el Ministerio de Gobierno, se han expedido oficios a los jefes de policía para que adopten las medidas necesarias en concordancia con lo solicitado por el gobierno nacional, en el sentido de impedir el tránsito de animales procedentes del Brasil.

NAVEGACION DE JANGADAS

Dificultades que ofrece

SE PIDE SU RESTRICCION

La compañía Mihanovich presentó una solicitud al Ministro de Marina, en vista de una denuncia que recibió de los prácticos y baquianos de los ríos, en la cual piden que después de oír la opinión del departamento de obras públicas se restrinja, por una reglamentación severa, la navegación de jangadas en los ríos, en tal forma que no importe un peligro para los buques.

Las condiciones especiales de nuestros ríos de cauce muy ancho, pero con canales de navegación sumamente estrechos—expresa la nota—hacen en extremo arriesgada para los vapores, la navegación de jangadas, y esta condición especial de nuestras vías fluviales quita todo valor al argumento que se hace invocando los ejemplos de otros ríos en que dicha navegación es tolerada. La navegación de jangadas, añade, no tiene inconveniente alguno, en primer lugar en ríos de corriente muy lenta y de cauce navegable sumamente ancho y donde casi todo el trasporte se hace precisamente por el sistema de jangadas, pero en los ríos frecuentados por embarcaciones a vapor, como el Paraná y el Paraguay, la navegación en jangadas ofrece gravísimos riesgos y perturba la marcha de las demás embarcaciones, perjudicando el desarrollo del cabotaje, que el país tiene interés en fomentar.

En la comunicación se trascribe en seguida la nota pasada a la empresa por la Sociedad de Capitanes, Prácticos y Baquianos, y en la cual se expresan las dificultades que ofrecen las jangadas, aun cuando naveguen normalmente, la forma deficiente de su construcción y el incumplimiento de las reglamentaciones que prohiben la navegación de aquéllas durante la noche.

La nota de la compañía Mihanovich termina diciendo:

Ha coincidido el incremento de las jangadas últimamente con la paralización de casi toda la navegación fluvial con motivo de la huelga; pero, así que se reanude el tráfico, si se tolera la navegación de jangadas en la misma forma que hasta ahora, ocurrirán accidentes sumamente graves, y entonces los mismos que propician ahora la navegación de jangadas gritarán que la autoridad no ha obrado con la prudencia debida en este asunto, tolerando esa navegación.

Desde el punto de vista económico no hay tampoco ventajas apreciables en la navegación de jangadas. La diferencia del flete que se obtiene, si se calculan bien los gastos no es realmente considerable. Por otra parte, la economía que pueda hacerse en el flete pierde para la economía nacional en el movimiento que presenta la navegación fluvial a vapor, y para el fisco importa además la pérdida de una suma considerable de impuestos indirectos que la navegación fluvial le asegura.

CRUZ ROJA ARGENTINA

Normas para la obtención de fondos

La comisión del comité central de damas de la Cruz Roja Argentina resolvió que cada escuela de enfermeras pueda tener adherentes para su sostenimiento, pero, en cambio, ha dispuesto negar la autorización para dar beneficios, efectuar rifas o propiciar cualquier otro medio para obtener fondos.

Con este motivo estableció que las adherentes que deseen ingresar como socias deberán abonar su medalla y diploma como cuota de entrada, para continuar, después, pagando la mensualidad asignada.

Igualmente, resolvió que la escuela central de enfermeras se sostenga únicamente con las donaciones de sus adherentes; no así el Hogar de Enfermeras, que queda autorizado para dar beneficios y allegar fondos en la forma prevista en su reglamento, y el comité central de damas, que también podrá hacerlo y recibir donaciones para fines determinados, debiendo destinar sus entradas para desenvolver el plan de la Cruz Roja Argentina, en las provincias del interior.

—Mañana, serán inauguradas las conferencias en el Hogar de Enfermeras, y el 15, en el mismo local, se tomarán los exámenes libres a las alumnas que pueden diplomarse de segundo año.

LA DESORGANIZACION EN EL EJERCITO

Conscriptos sin uniforme

Hace poco tiempo se ocupó LA PRENSA, con datos concretos, de la desorganización que va extendiéndose en el ejército a causa de la poca atención que el gobierno presta a todo lo que se refiere a las instituciones armadas, en las que la mayor parte de los servicios están paralizados y la instrucción de las tropas detenida, debido a que no se hacen los nombramientos de jefes y oficiales a su debido tiempo ni se provee a los regimientos de los elementos necesarios.

Recordábamos entonces que hace más de tres meses que el ejército espera la firma presidencial en el decreto nombrando a los nuevos jefes de unidades, sin que se pueda obtener ese requisito final para iniciar la instrucción.

Ahora ocurre que la conscripción incorporada el primero de marzo último no puede iniciar su instrucción, porque la administración del ejército aun no ha entregado los uniformes, estando algunos conscriptos vestidos con trajes usados—como lo estuvieron los aspirantes a oficiales de reserva licenciados últimamente—y otros salen vestidos de particular a sus casas, por carecer de prendas militares.

En esta forma no es posible hacer otra cosa que la fajina interior, pues con soldados sin uniformes es imposible hacer instrucción fuera del cuartel.

Este estado de cosas, naturalmente, tiende a aflojar los resortes de la disciplina, cuyas consecuencias han comenzado a manifestarse en la quinta división del ejército, en la forma alarmante en que lo hemos informado.

EJERCITO NACIONAL

FALLECIMIENTO DEL MAYOR CANDIDO VALDEZ

Falleció ayer en esta capital, el capitán de caballería Cándido J. Valdez, quien prestaba servicios en el comando de la segunda división del ejército, en Campo de Mayo. El extinto se encontraba en asistencia en el hospital Militar Central, donde dejó de existir en las primeras horas de la mañana.

Había ingresado en el ejército el 10 de enero de 1896 como soldado distinguido en el regimiento 6 de su arma y más tarde ascendió a subteniente, después de haber cursado la Escuela de Aplicación existente entonces.

Sirvió después en distintos cuerpos de caballería, donde obtuvo sus ascensos hasta capitán, con cuyo grado siguió los cursos especiales de la Escuela de Guerra, siendo promovido al grado de mayor en diciembre de 1918.

Los restos del extinto serán sepultados hoy, previos los honores militares reglamentarios.

—Ha sido prorrogada por el término de 2 años, la licencia concedida al capitán Rafael Aguirre para permanecer en Europa.

—Han pasado a prestar servicio al arsenal San Lorenzo, el capitán Julio G. Trejo y al 14 de infantería, el de igual grado, Enrique Carriego.

LIGA PATRIOTICA ARGENTINA

EL TRABAJO LIBRE EN ENTRE RIOS

INFORMES DE UNA BRIGADA

Las brigadas de la Liga Patriótica establecidas en Entre Ríos, han publicado las bases de la organización del trabajo libre que se impuso en toda la provincia, en sustitución de los sindicatos, en su propósito de excluir a los trabajadores que estuviesen adheridos a la Federación Obrera.

Dichas bases establecen "el derecho de todos los habitantes para elegir el trabajo, para ejercer el derecho de trabajar y de asociarse libremente, sin sumisiones claudicantes ni coacciones ilegales".

En garantía de ese derecho constitucional "cada asociación del trabajo libre se reserva la facultad de defender a sus afiliados, con todos los medios legítimos, tanto contra los que pretenden monopolizar el derecho del trabajo como contra los patrones y empresas que no respeten la remuneración convenida con su personal. La misma asociación se responsabiliza del fiel cumplimiento de las obligaciones de sus afiliados, en el cuidado, perfección y esmero de la obra elaborada y de la tarea convenida con el patrón o empresa, para todo lo cual la asociación solicitará la mediación, fórmulas de conciliación o bases de arbitraje a fin de llegar a un arreglo entre sus afiliados y los patrones en todos los conflictos que se susciten entre ellos".

Como una prueba de la aceptación que ha tenido la institución del "trabajo libre" en el litoral, basta consignar que los obreros de Villa Clara enviaron una nota a la Federación Obrera Regional Argentina renunciando a seguir perteneciendo a esa entidad.

La nota dice así:

Convencidos de que las sociedades mutualistas de obreros libres llenan su cometido dignamente, constituyéndose en guardián de los intereses del proletariado en los momentos precisos, sin recurrir a los medios extremos, respetando los derechos ajenos y haciendo respetar nuestro derecho, es que hacemos renuncia colectiva de la F. O. R. A. y nos resolvemos a incorporarnos a la sociedad mutualista de Villa Clara en favor de la cual cooperaremos moral y materialmente, comprometiéndonos a mantener en alto nuestros más preciados derechos de argentinos, amantes de la soberanía de su patria y celosos defensores de sus libertades.

La nota está suscripta por quinientos obreros de todos los gremios, que actúan en aquella zona de la provincia.

CANALIZACION Y RECTIFICACION DEL RIACHUELO

A la junta central de la Liga Patriótica se presentó ayer una comisión compuesta por delegados del Comité Pro Dársenas en comunicación con el Riachuelo, Comité Valentín Alsina y Comité de Agitación Pro Mejoras Edilicias de Nueva Pompeya y San Antonio, con objeto de solicitar de aquélla la cooperación en favor de las mejoras que desde hace tantos años viene reclamando el vecindario y que tienen como base la canalización y rectificación del Riachuelo.

La índole de la campaña promovida por el vecindario de aquella parte de la ciudad, ha determinado la resolución de la junta central, en el sentido de indicar a las brigadas 34ª, 36ª y 42ª, que se encuentran situadas en esa zona, la imperiosa necesidad de ponerse de acuerdo con los comités nombrados, a los efectos de promover los medios eficaces y prácticos de remediar la situación creada por las últimas lluvias.

Además, las instrucciones impartidas a esas brigadas se amplían en el sentido de prestar a esos vecindarios, tan seriamente afectados, toda la ayuda moral y material que tienda a remediar el actual estado de cosas.

VOLACION

LINEA AEREA ENTRE ESPAÑA Y BUENOS AIRES

PROYECTO APROBADO POR EL REY ALFONSO

Regreso de la señorita Bolland

El presidente del Aero Club Argentino, señor Florencio Martínez de Hoz, recibió ayer una comunicación de su representante en España, por la cual se le anuncia que se realizan activas gestiones con el propósito de establecer una línea aérea permanente de comunicación entre España y nuestra capital. El respectivo proyecto ha sido detenidamente estudiado por técnicos militares y civiles, y agrega dicha comunicación que mereció la aprobación del rey de España don Alfonso XIII.

Según el proyecto mencionado, los viajes entre España y Buenos Aires se realizarían regularmente con salidas de Cádiz, y con escalas en las Islas Canarias, Cabo Verde, Pernambuco y nuestra capital.

Los viajes se harían en dirigible semirígido con una capacidad de 67.500 metros cúbicos, accionado por siete motores de 300 H. P. cada uno, o sean 2.100 caballos de fuerza. El tipo de dirigible que se utilizaría puede efectuar un recorrido de 6.300 kilómetros sin escalas y trasportar 40 pasajeros, además del combustible necesario para el viaje y alimentos para el personal y pasajeros.

El viaje entre Cádiz y Buenos Aires, según el proyecto preparado, podría realizarse normalmente en 108 horas, o sea cuatro días y medio.

La misma comunicación al Aero Club Argentino agrega que este proyecto ha sido remitido por vía diplomática al Ministerio de Relaciones Exteriores de nuestro país. Además, dice que para la realización del mismo se hacen gestiones ante los gobiernos de Portugal y el Brasil, para que se propicie la iniciativa.

Según nos declaró ayer el señor Martínez de Hoz, el Aero Club Argentino apoyará esta iniciativa con todos sus recursos técnicos y hará gestiones ante el gobierno para que se establezca esta línea de comunicación aérea.

—Hoy, a las 14, deberá llegar por ferrocarril desde Mendoza la voladora francesa Adriana Bolland.

Los miembros del Aero Club Argentino, de la Liga Patriótica Argentina y otras instituciones sociales y deportivas concurrirán a la estación Retiro, Pacífico, con objeto de recibir a la voladora.

Durante el día de ayer, en el local del Aero Club Argentino, se recibieron numerosas adhesiones para el banquete que la institución organiza en honor de la señorita Bolland.

Nuestro corresponsal en Mendoza nos trasmitió ayer el siguiente telegrama referente a la partida de la señorita Bolland para Buenos Aires:

Mendoza, abril 8 — En el tren que hoy a las 13 salió de ésta para Buenos Aires, partió la señorita Bolland. En la estación la voladora francesa fué despedida por un numeroso núcleo de damas de esta sociedad y de las colectividades extranjeras, representantes del periodismo local y de esa capital y de la Liga Patriótica Argentina. "Las Damas de Beneficencia pro patria y un grupo de señoras francesas obsequiaron a la voladora con un hermoso ramo de flores naturales.

El tren partió entre una estruendosa ovación de la concurrencia, que llenaba el andén de la estación.

NAVEGACION TRASATLANTICA

El "Ansaldo San Giorgio IV"

Los agentes de la Sociedad Nacional de Navegación Italiana invitaron a la prensa para visitar el vapor "Ansaldo San Giorgio IV", que por primera vez ha llegado a nuestro puerto. Pertenece el vapor citado a la serie de buques construídos últimamente en los astilleros de Muggiano, por la casa Ansaldo, y que se han especializado por sus maquinarias modernas, algunas a combustión interna y otras con turbinas.

Como los demás buques de carga de la compañía mencionada, el "Ansaldo San Giorgio IV" desplaza unas 8.500 toneladas y las turbinas desarrollan una fuerza motriz que puede dar a la unidad una velocidad máxima de 13 nudos por hora.

Viene el citado vapor bajo el mando del capitán Pablo Rossi, viejo marino de nuestras costas del Sur. Su maquinista es el ingeniero Gasparetti, que hace años visitó a nuestro país a bordo del crucero italiano "Dogali".

Nos dijo el capitán Rossi que en los astilleros italianos se trabaja activamente en la construcción de muchas unidades, varias de las cuales son destinadas a la línea Génova-Buenos Aires. Dentro de poco tiempo podrá la marina mercante italiana disponer de una flota moderna, compuesta por verdaderos colosos del mar, que darán mayor impulso a su comercio de exportación e importación.

LLEGADA DE PAQUETES

Según lo habíamos anunciado, en la mañana de ayer amarraron en la dársena Norte los paquetes inglés "Deseado", procedente de Liverpool, e italiano "Principessa Mafalda", procedente de Génova.

El primero trajo 301 pasajeros, además de la correspondencia y carga general, y deberá salir de regreso, del puerto de La Plata para el de procedencia, el 22 del corriente.

En cuanto al "Principessa Mafalda", condujo a su bordo 70 pasajeros de primera clase, 70 de segunda y 810 de tercera. Saldrá de ésta el 14, con destino a Génova y escalas.

—Según noticias recibidas en la agencia de la Mala Real Inglesa, el vapor inglés "Araguaya" deberá llegar hoy a primera hora a Montevideo, de donde saldrá en seguida para entrar en la dársena Norte por la noche.

El buque de referencia trae 50 pasajeros de primera clase, 17 de segunda y 35 de tercera.

DE FRANCISCO GRANDMONTAGNE

EL ASESINATO DEL JEFE DEL GABINETE ESPAÑOL

DATO COMO HOMBRE POLITICO

(Especial para LA PRENSA)

San Sebastián, marzo 1921.

La copiosa y amplísima información cablegráfica de LA PRENSA me evita inútil que yo repita aquí las circunstancias verdaderamente siniestras, de una proterviad máxima, en que se ha cometido el execrable asesinato del jefe del gobierno español.

Dos países, España y Bolivia, tienen el triste privilegio discutido de ofrecer el mayor número de crímenes políticos. Si mi memoria no es infiel, de los veinticinco o veintiseis presidentes que ha tenido Bolivia desde que fué declarada su independencia, ocho perecieron asesinados. No es menos trágica, en el mismo período de tiempo, la lista de atentados ocurridos en España contra reyes y jefes de gobierno. Véase: año 1843: asesinato frustrado del general Narváez, al que se le hizo una descarga de trabucos; murió su ayudante, el comandante Baneti. La reina Isabel II fué objeto de tres atentados; el cometido el año 1847 por La Riva; el del cura Merino (1852) y el intentado por un marinero (1861) que la disparó un tiro en la Puerta del Sol, cuando la soberana cruzaba en su coche. El año 1870 es asesinado el general Prim. Al poco tiempo se atenta contra la vida del rey Amadeo y la reina Victoria; en 1872 escapa milagrosamente Ruiz Zorrilla de entre los asesinos; Alfonso XII sufre dos atentados, el de Oliva y el de Otero; el rey actual sale ileso, por casualidad, en unión de la reina, el día de sus bodas; luego sufre otros dos o tres atentados. El puñal de Artal se ebgrime sobre Maura. Por último, mencionemos los nombres que están en la memoria de todos: Cánovas, Canalejas, Dato.

¿Qué género de fenómenos sociales, psicológicos, económicos; qué caos instintivo, qué morbo, en fin, del cuerpo colectivo, puede determinar y dar origen a tan tristísimos y condenables episodios? En Barcelona la vida se ha hecho imposible; en Zaragoza y Valencia, aunque en menor intensidad, sucede lo propio; en Bilbao se inicia la misma tragedia con el asesinato del director de Altos Hornos, que cae bajo una descarga cerrada. Los problemas sociales se resuelven aquí en "matones". Y muy rara vez los autores son descubiertos. ¿Es que ya no queda más forma de vida que la ley del Talión? ¿Es que ya no hay otro método de imponer y propagar las ideas? ¿Puede afirmarse algún principio en la supresión del contradictor? Lo esencial en toda sociedad es el respeto a la vida humana. Sin esa base, sobre toda la organización del derecho escrito, pues los hombres retornan a las remotas edades de la horda, en que sólo prevalecía la desatada violencia de los instintos. Pero abandonemos el análisis de estas agitaciones epilépticas que producen tales vesánicos. Sólo queremos trazar, en breves rasgos, la silueta del infortunado hombre público que acaba de sucumbir cuando, al frente del gobierno, se esforzaba por resolver los múltiples problemas que tan inquieta y perturbada traen la vida española.

—

No llegó Dato a las cumbres del poder público por su elocuencia, como llegaron todos sus predecesores. Su palabra era suave, mesurada, corta, exenta de emoción. Nunca un arrebato lírico; jamás un gesto violento. La incontinencia verbal es vicio general de todos nuestros grandes oradores, excepto Cristino Martos, el orador clásico, justo, impecable, terso, trasparente. Los demás, llevados por el calor de la improvisación, suelen carecer del sentido de la medida y con frecuencia, al cambiar los sucesos políticos y su posición dentro de ellos, tienen que apelar al sofisma para justificar patentes contradicciones, derivadas de alguna excesiva declaración anterior. Como dice Juvenal, "tienen rápida y fácil copia de palabras, pero la facundia les es mortífera". Dato por el contrario, nunca tuvo que arrepentirse de ningún exceso de palabra. Su verbo carecía de brillo, y por eso mismo era más saludable; tampoco entraba en la entraña de los problemas, estudiando cautamente sus peligros. Y así rara vez lanzó frase alguna comprometedora, siguiendo en esto el consejo de Alfonso el Sabio "Todo home se debe mucho guardar en su palabra, de manera que sea acertada e pensada antes que la diga; ca después que sale de la boca, no puede home facer que non sea dicha".

Poseía Dato en el más alto grado las cualidades del hombre de mundo: era un viejito elegantísimo, sin afectación; delgado, esbelto, había en toda su figura una suprema distinción.

En su trato personal era sumamente simpático, afable, cordial, discreto, persuasivo. No gustaba de la mordacidad, ni del chiste sarcástico, tendencia generalizada entre nuestros políticos y, muy especialmente, entre los ases, que siempre han gustado, en las reuniones privadas y aun en las sesiones parlamentarias, escribirse con ironías sangrientas. Nadie recuerda una sola frase de este género pronunciada por Dato. Era correctísimo en todo, en modales, gesto y palabra. Entre las damas de la alta aristocracia gozaba este hijo del pueblo, mixto de gallego y vasco (su segundo apellido era Iradier, alavés) numerosas simpatías por su trato exquisito, siendo obligado contertulio en las casas más linajudas.

Pero todas estas condiciones de hombre atento, cordial, afectuoso y suave en el trato, no excluían la energía y la constancia tenaz en el propósito. Atrincherado en su palabra mansa, reposada, dulce, no era fácil hacerle ceder. Había en su espíritu, envuelto en suaves apariencias, mucho de la rigidez militar. No hay que olvidar que era hijo de un teniente coronel de caballería y que pasó su niñez en el cuartel del Conde Duque, en Madrid, donde ocupaba un pabellón de familia. Quizá se deba a la influencia de estas primeras impresiones el concepto rígido que tuvo siempre de la disciplina de los partidos políticos.

Su error principal como hombre público, fué querer constituir gobiernos homogéneos, fruto de la reconstrucción de los antiguos y caducos partidos conservador y liberal, definitivamente deshechos. No comprendía, o no aceptaba, gabinetes heterogéneos, salidos, como en Francia, de los grupos parlamentarios, unidos por la virtualidad de un plan determinado, sin perder por ello su carácter propio, ni su particular ideario. Dato quería a todo trance que la política española continuase por los antiguos carriles, con los arcaicos partidos turnantes. No creía en la honda sacudida que paulatinamente viene experimentando el espíritu del país. "Durante toda mi vida—solía decir muchas veces—he oído que esto no puede seguir así, y, sin embargo, nunca ha pasado nada". Este concepto, que tantas veces repitiera, nos demuestra en Dato un optimismo de verdadero conservador. Absorbido por la lucha política, en lo que ésta tiene de personal, de competencias de círculos, y por sus tareas de jurisconsulto, no advertía el enorme movimiento editorial de estos últimos tiempos, reflejo evidente de otras actividades intelectuales, entre las cuales predomina una crítica acerba, seria y rigorista, de nuestros partidos y métodos políticos. No se puede decir que no caso ni pasara

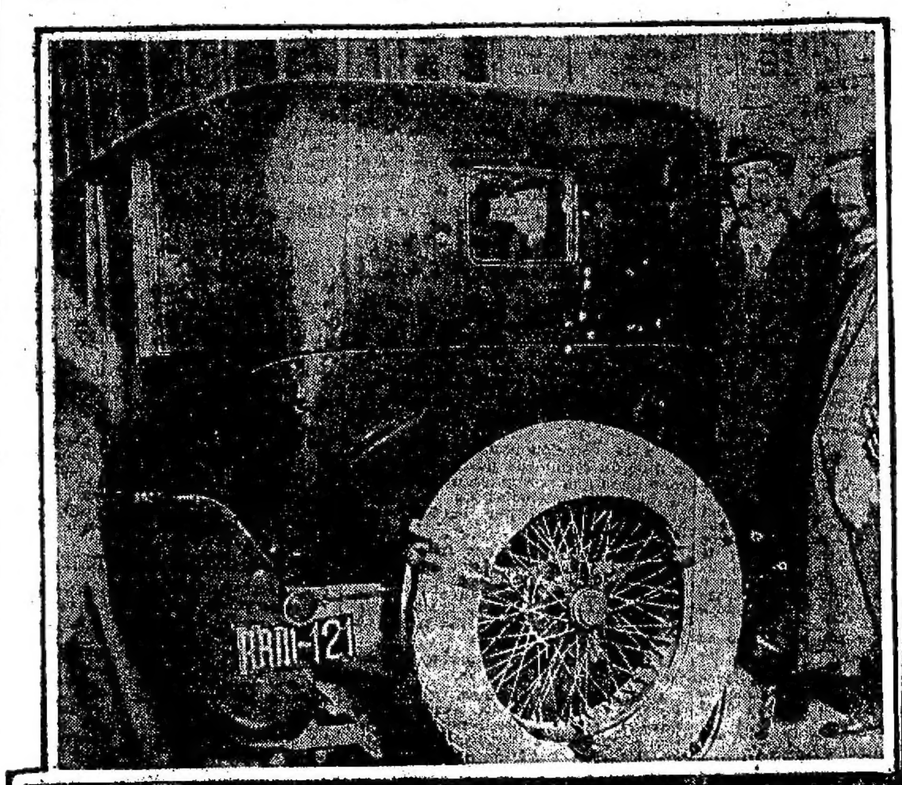

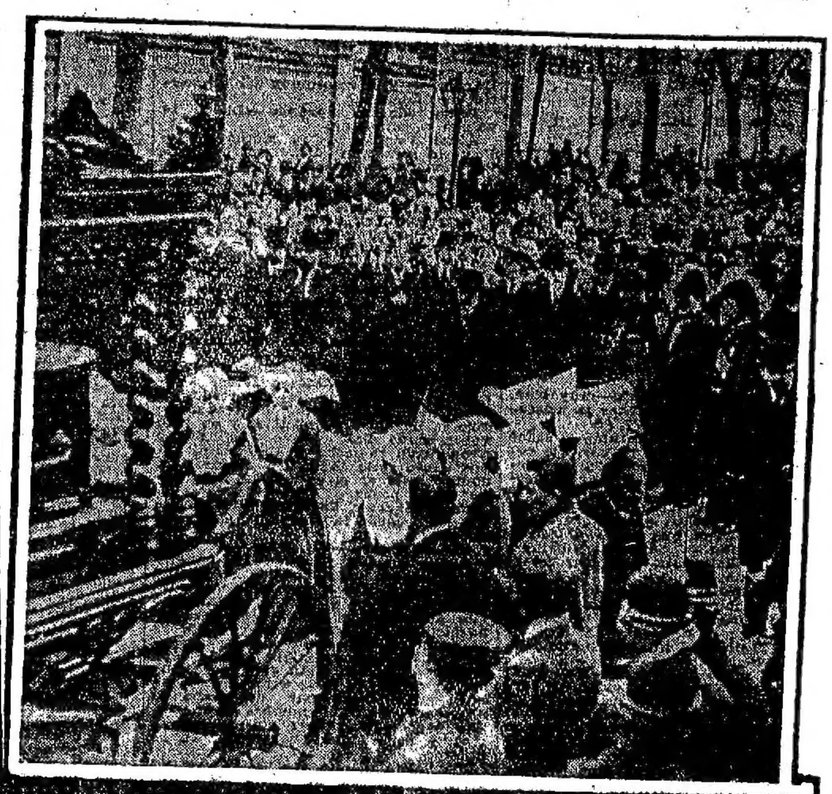

1) EL COCHE QUE OCUPABA EL PRESIDENTE DEL CONSEJO EN EL MOMENTO DEL ATENTADO. EN LA FOTOGRAFIA SE VEN CLARAMENTE LAS HUELLAS DE LOS PROYECTILES.—2) EL ACOMPAÑAMIENTO AL PONERSE EN MARCHA DESDE LA CASA MORTUORIA.—3) ASPECTO DE LA PLAZA DE CANTELAR AL PASO DEL ENTIERRO.—4) EL REY AL FRENTE DEL SEQUITO FUNEBRE.—5) EL TRISTEMENTE FAMOSO VEHICULO Y LOS JEFES Y OFICIALES DEL BENEMERITO INSTITUTO QUE HAN DIRIGIDO LOS TRABAJOS

sus que, entre traducciones y producción original, lanzan diariamente una docena de volúmenes, cuyo contenido está muy lejos del concepto estático que tenía de la política el desventurado jefe conservador. La decadencia y descomposición de los partidos históricos se debe, principalmente, a esa abundante producción literaria, crítica y filosófica, que ha ido influyendo en el espíritu colectivo hasta producir su total descrédito. Y es muy extraño que un entendimiento tan sagaz y penetrante como el de Dato no advirtiera los efectos de esta censura incesante y tenaz a los partidos tradicionales. Débese ello, sin duda, a que tenía más atenta su mirada al movimiento de las figuras y de los grupos políticos que a la influencia que las ideas iban ejerciendo en el vasto campo de la ciencia pública. Su pragmatismo la cerraba la visión de esta influencia. Y así, hombre a quien sólo inquietaban y conmovían los hechos, creía que, en el orden político, no pasaba nada. Para convencerle de lo contrario hubiera sido necesario que un nuevo París penetrase en el Congreso y acabara con el espectáculo.

sargento o segundón de Maura. No caben dos caracteres más opuestos. Con frecuencia Maura ha sido un político de fuertes anhelos renovadores de nuestra vida política. Lo demostró con un proyecto de administración local, quizá lo más fundamental que se ha intentado para reformar la administración del país en sus cimientos básicos, los municipios; con su ley electoral, instituyendo el voto obligatorio y procurando acabar con las oligarquías y los caciquismos; con sus esfuerzos por hacer resurgir la industria naval, pues su comprensión de nuestra historia le llevaba al convencimiento de que el período de mayor florecimiento de España, es aquél en que un hervidero de astilleros, grandes y chicos, animaba todo su vastísimo litoral marítimo. Tal concepción es propia de un verdadero hombre de Estado, que sabe abarcar con su mirada el panorama de la historia de su patria. Por último, audaz de palabra, lanzó aquello de "la revolución desde arriba", que resumía todos sus anhelos.

Dato tenía un concepto diametralmente opuesto; no quería revolución ni desde arriba ni desde abajo, sino quietud, sosiego, tranquilidad absoluta y continuación de los partidos turnantes. Pero el prestigio de su jefe y su ascendiente absoluto, hasta 1909, sobre las clases conservadoras, impedía a Dato disentir ostensiblemente de los principios políticos de Maura. Y así limitábase a desempeñar una cartera o presidir el Congreso, alternando estas tareas con el trabajo de su bufete, uno de los primeros de España, pues gozaba Dato de gran reputación de abogado. Entre sus clientes estaban Rothschild y otros extranjeros que tienen colocados fuertes capitales en diversas empresas españolas.

Los sucesos de 1909 quebrantaron la posición política de Maura. Había concitado este hombre una gran hostilidad en todos los sectores de la política. Esta oposición, más que a sus ideas, se debía a sus gestos y a cierto aire desdeñoso que le ha perjudicado muchísimo. Maura era un hombre superior al medio político de aquella época... y de ésta. Y su error estuvo en no disimularlo. Era excesivamente gestero y fraseólogo. Todos los días lanzaban los periodistas alguna frase ofensiva o hiriente para los demás grupos políticos. Ante tales mordacidades y acedas ironías, reaccionaban éstos violentamente, y aun las mismas clases neutrales no encontraban muy propio este "banderilleo" constante en un jefe del partido conservador, cuya misión, decían, debe ser apaciguar y no exaltar las pasiones. Sin embargo, un hombre que aspiraba a hacer "la revolución desde arriba" debía exaltar a los que arriba estaban. Agreguemos que sus aguijones a los liberales dinásticos, que representaban la cuquería política, estaban casi siempre muy bien puestos. Curado de este espíritu burlón y agresivo, que en el fondo era una manifestación de juventud en la sana naturaleza de un viejo, Maura de hoy la sensación de un patriarca en medio de esta batahola política en que ya nadie disimula el ímpetu de sus instintos.

En 1918 caen los liberales del gobierno por competencias personales. Y la Corona ya no llamó a Maura para formar ministerio, sino a Dato, el cual sentó al punto el principio de que el jefe del gobierno sería en lo sucesivo jefe del partido conservador. He ahí, en pocas palabras, el origen de la anarquía del viejo partido que formara y dirigió Cánovas.

Atento a la realidad, Dato no intentó disidencia alguna mientras la posición de Maura era firme y su jefatura indiscutible. Pero en cuanto la vió vacilar, y contando con el favor de la Corona, se apresuró a salir de su condición de lugarteniente para colocarse en el primer puesto.

La actitud de Dato, opuesto a toda aventura, con su palabra mesurada y su concepto estático, ha sido siempre más grata a la monarquía que la actitud de Maura, con sus ideas renovadoras y su peligrosa "revolución desde arriba". Y ello se explica fácilmente. El anhelo de la monarquía, como el de todo régimen constituído, es la permanencia, que siempre está más garantizada no removiendo nada de todo aquello—hombres, cosas y costumbres—en que se apoya. Y así el ideal estático de Dato encontraba atmósfera propicia en el alcázar, donde no se desconoce seguramente que una "revolución desde arriba" ofrece el riesgo del contagio, corriéndose al medio y abajo, es decir, a todas partes. Al llegar a este punto, necesario es plantearse este problema. La "revolución desde arriba" es una frase que, desde el punto de vista monárquico, es sumamente audaz y peligrosa, sobre todo, en labios del jefe del partido conservador. No puede desconocerlo la fuerte inteligencia de Maura. Ahora bien: si él creía necesaria esta revolución, ¿dejó en segundo lugar el peligro que pudiera correr la dinastía, ante los beneficios que pudiese obtener la nación? Me limito a plantear el problema: cada lector lo resolverá a su gusto.

Lo cierto es que la postura política de Dato se avenía mejor con el espíritu de la monarquía, partidaria, como aquél, de que las cosas sigan por los caminos de siempre.

Y para que así ocurriese, lo primero era contar con una mayoría parlamentaria compacta y abrumadora que aniquilara con su peso toda disidencia. Y para lograrla se celebraron unas elecciones generales, en las cuales puso en juego el gobierno todos los viejos métodos. Más de cuarenta alcaldes populares fueron destituídos. Los agentes del gobierno hostilizaron saludablemente a los mauristas. Inútiles fueron, sin embargo, todos estos recursos; la mayoría no pudo obtenerse. Dato creía que no pasaba, ni pasaría nunca nada; pero debió advertir que estaba pasando lo que nunca pasa, o sea que un gobierno pierda las elecciones.

Este ligero parangón entre Maura y Dato explicará a los lectores el verdadero origen del estado actual de las huestes conservadoras y de la descomposición que ha ido minando a los viejos partidos.

Cualquiera que fuese el error de visión de la política de Dato, nadie podrá negarle sus virtudes cívicas y su acendrado patriotismo. El país ha perdido uno de sus hijos eminentes, víctima de esa ola de locura que anda suelta por el mundo. Por su ilustración y por su amor al bien, la memoria de Dato deja honda huella en su patria.

Francisco Grandmontagne

EL CONFLICTO DE LOS ASTILLEROS NAVALES

EL FALLO ARBITRAL

El tiempo de huelga debe computarse

FUNDAMENTOS DE LA RESOLUCION

En su calidad de árbitro, designado por ambas partes, para resolver el viejo conflicto de los astilleros de la empresa Mihanovich, el Ministro de Obras Públicas dió a conocer ayer su fallo en la cuestión que había determinado las nuevas divergencias entre armadores y obreros, esto es, la forma de computar la antigüedad del personal que permanecía en huelga desde el 17 de noviembre de 1916.

En su resolución el doctor Torello declara que "el tiempo que ha durado la huelga debe computarse como período trabajado por los obreros huelguistas a los efectos de la antigüedad en los puestos que desempeñaban antes de producirse el movimiento."

La resolución ministerial, asimismo, dispone mantener clausurados los talleres de San Fernando hasta tanto los grupos en que se halla dividido el personal de los mismos lleguen a resolver las divergencias que los dividen, reconciliándose en forma definitiva.

Los considerandos de esta resolución son los siguientes:

Que la divergencia de que se trata se motivaba principalmente por la situación en que puede quedar colocado parte del personal que ha prestado servicios en los talleres de San Fernando de propiedad de la compañía de referencia, mientras ha durado el conflicto, caso de verse obligada la empresa a reducirlo por falta de trabajo o de las instalaciones necesarias en dichos talleres para ocupar todo el personal, tanto el que ha estado en huelga como el que ha seguido prestando sus servicios.

Que este caso eventual podrá en buena parte conjurarse con las vacantes ya existentes en los talleres de la misma empresa en Avellaneda, y con la ocupación que también podrá ofrecer a esos obreros cesantes este ministerio en sus diversas repartiticiones.

Que planteada la cuestión en estos términos, corresponde fijar el criterio uniforme con que debe establecerse la antigüedad del personal dentro de la situación de huelga en que ha estado una buena parte del mismo.

Que ese criterio debe consultar las bases principales que han servido para la solución del conflicto entre las cuales está la de que la empresa no tomará represalias contra sus obreros huelguistas ni éstos contra los que han seguido prestando sus servicios a la misma.

Que en tal concepto, la antigüedad debe computarse a los huelguistas como si hubieran seguido prestando sus servicios, "pues lo contrario importaría infligirles una pena que tendría los caracteres de una verdadera represalia agravando así su situación, ya que, además de haberse visto privados de los recursos necesarios durante la huelga, perderían la situación que tenían en la empresa".

Que este ministerio ha entendido invariablemente y así lo ha resuelto en varios casos, que "solucionada" una huelga, el personal que se readmite debe serlo en la misma situación que tenía antes de producirse el movimiento, siempre que ello no resulte imposible por causas extrañas a la voluntad de las empresas o patronos.

Que para la solución del conflicto de que se trata, este ministerio, de acuerdo con la empresa mencionada, ha deferido al pedido de los dos grupos en que se hallan divididos los obreros de los talleres de San Fernando, de clausurar dichos talleres hasta que esos grupos se reconcilien y resuelvan el conflicto que media entre ellos, consultando como corresponde sus propios intereses.

INSPECCIONES MUNICIPALES

Las droguerías industriales

Los empleados de las oficinas química e inspección municipales, prosiguieron ayer las visitas iniciadas el día anterior a las droguerías industriales establecidas en la ciudad y pudieron comprobar, según lo expresan los informes, la existencia de esencias artificiales diversas, que son, dicen, empleadas en la elaboración de productos alimenticios y bebidas en general, que consume la población.

Los mismos empleados expresan en el informe, que en la revisión practicada en los colorantes existentes, ofrecidos en venta, se ha logrado establecer la mala calidad de muchos de ellos, así como también las condiciones desfavorables de otros cuya venta está prohibida por las reglamentaciones en vigor, los que se van eliminando paulatinamente.

Merecen citarse, continúa el informe, los colorantes para vinos de Burdeos, Mantilla, Valdepeñas Clarete, Rioja y Oporto, colorantes todos de anilinas, al igual de los que se expenden para aplicaciones especiales como las aconsejadas para vinagres rojos y amarillos, para dulces de frutas, conservas alimenticias y legumbres y los que se ofrecen para la elaboración de embutidos y mantecas.

Las comisiones aludidas han procedido en todos los casos comprobados, a eliminar los mencionados productos químicos de mala calidad, los cuales, dicen, además de resultar nocivos para la salud, contravienen las ordenanzas que regulan la materia.

CONGRESO

CÁMARA DE DIPUTADOS

LA SESIÓN DE AYER

LOS DESPACHOS DE LA COMISIÓN INVESTIGADORA DEL AZÚCAR

Nuevos antecedentes relacionados con la exportación

LOS DEPÓSITOS BANCARIOS CORRESPONDIENTES A LA GARANTÍA

FIGURAN EN ELLOS FONDOS DE UNA LEY DISTINTA

EXTENSO Y ANIMADO DEBATE

El presidente de la Cámara, señor Goyeneche, declaró ayer, a las 15.40, abierta la sesión, con asistencia de 98 diputados.

Aprobada el acta de la sesión anterior, la presidencia manifestó que correspondía continuar con la consideración de los despachos presentados por la comisión especial designada para investigar la conducta del Ministro de Hacienda en lo que respecta a los permisos acordados para exportar azúcar y concedió la palabra al

Señor González Iramain — Comenzó recordando que en la sesión anterior, al referirse a la forma en que cumplió el servicio militar, había prometido exhibir su libreta de enrolamiento. Cumpliendo esa promesa — añadió — tengo aquí mi libreta cívica que está a disposición de todos los diputados, de los militares, y especialmente de mi superior jerárquico más inmediato, el cabo Anastasi.

Volvió a ocuparse del mensaje enviado al Congreso por el Poder Ejecutivo el 28 de septiembre del año pasado, mensaje relativo a incompatibilidades de los funcionarios públicos y refiriéndose más adelante a la defensa del Ministro de Hacienda hecha por el señor Anastasi, agregó:

Muy pobre debe ser, muy falsa y muy poco firme la moral de un ministro y de una administración, para que se intente salvarla refugiándola en los vericuetos de una ley o en las contradicciones de un testigo. Evidentemente es así. Poco favor ha hecho el señor diputado al ministro con esa defensa. En el empeño de defender a capa y espada una mala causa que el señor diputado, en realidad, no estaba muy obligado a defender. Y pudo excusarse de ello y de manera bien fácil, sin comprometerse con nadie. ¿Por qué el señor diputado, antes de hacer aquí la defensa acalorada que ha hecho del ministro-comerciante, como él mismo le llamó, no ha ido a entrevistarse con el señor Presidente de la República para comunicarle su propósito? ¿Qué le costaba al señor diputado ir a la casa de gobierno y entrevistarse con el señor Presidente? No se paga nada para ver al Presidente, por mucho que digan en contrario las gentes. (Risas). Hubiera sido sensato que el señor diputado se entrevistara con el señor Presidente de la República para decirle: "Yo pienso defender al ministro en su doble carácter de funcionario público y de comerciante". Y estoy seguro —no conozco mucho personalmente al Presidente, pero creo tener un conocimiento más o menos exacto de su psicología y de su bonhomía— que hubiera dicho paternalmente al señor diputado: "Amiguito, no haga eso; lea usted el proyecto y el mensaje con que acompañé ese proyecto, donde digo todo lo contrario de lo que usted está por sostener en la Cámara". (Risas). Y el señor diputado se habría evitado esta situación difícil en que yo, sin mal propósito, lo he colocado, pero que él ha pretendido eludir con una incidencia fácil. Yo le pregunté con cuál de las opiniones se quedaba: si con la que el señor diputado ha traído de Inglaterra o con la del señor Presidente de la República que yo le hice conocer aquí.

El señor diputado no ha querido ni renunciar a su propia opinión meditada, trabajosamente estudiada, para coincidir con el Presidente, ni tampoco le resulta grato el cómodo quedarse con su propia opinión y disentir abierta y francamente con el Presidente. No insisto sobre ello, pero remarco el grave y sugerente conflicto en que está y del cual no quiere o no puede salir airosamente.

Manifestó después que, interesado por la analogía de las situaciones, había buscado antecedentes parlamentarios del año 1890 y así encontró los números del Diario de Sesiones correspondientes a una investigación que, sobre el escándalo de las emisiones clandestinas, planteó el entonces senador Aristóbulo del Valle, cuyas palabras, dijo, "que he de revivir y recordar, han de conmover gratamente a los diputados radicales, y han de servirles, estoy seguro, para tomar en este debate una mejor composición de lugar."

Leyó entonces las palabras del senador del Valle, según las cuales, en aquella investigación no se respetó siquiera la inmensa mayoría de los amigos del gobierno, con cuya deferencia se pudo contar para salvar los obstáculos, y continuó:

¡Con cuánto dolor, señor presidente, yo debo repetir y repito estas palabras de del Valle, tan viejas, pero desgraciadamente tan actuales!

Sí, señores diputados: ahora, como entonces, ahora más, mucho más que entonces, estamos carcomidos por una grande, por una inconcebible corrupción moral, que mata nuestra conciencia, que ofusca nuestra razón, haciéndonos inferiores a nuestra alta e importante función pública y a las graves responsabilidades de gobierno que nos incumben en la difícil hora política y social que nos toca vivir.

Los peores abusos, las mayores inmoralidades, las más grandes inmoralidades, tienen siempre alguna fácil explicación o disculpa, y los traficantes de la administración y de la política, su defensor esforzado y a veces pedante y erudito, en la casa misma del pueblo, en el congreso de la nación.

En este triste estado moral, que yo no invento, señor presidente, sino que observo, se ha puesto ya bien de manifiesto, porque viejos y jóvenes, lo mismos, lo exhibimos con un cinismo y con una desfachatez alarmante. Ayer mismo, en las últimas reuniones, un ciudadano, un inconsciente tal vez, nos ofendió al país, gritando desde la barra de esta Cámara, que hombres como Salaberry honran a la República. Queda sólo una esperanza: que la Cámara, que los diputados, sobre todo los de esta nueva época que se dice de reparación y de justicia, siquiera los más jóvenes entre ellos, no suscribirán con su voto esa hiriente y bárbara afirmación. (¡Muy bien!).

Siguió analizando la actitud del Congreso en aquella oportunidad, a que se refieren las palabras del ex senador Aristóbulo del Valle, y después de algunas consideraciones de orden general, ocupándose otra vez del discurso del señor Anastasi, dijo:

El diputado Anastasi en su largo discurso del otro día apeló a la vieja bandera del viejo partido Radical, la desplegó aquí cuán ancha es, envolvió en ella al Ministro de Hacienda, señor Salaberry, y se lanzó a la calle con su preciosa carga a recibir el aplauso de sus partidarios. En ese instante, nosotros que observábamos ese espectáculo bajo los silbidos de la multitud, porque habíamos alzado aquí nuestra voz, como del Valle en el Senado nacional, contra la corrupción administrativa, pensábamos, pensaba yo, señor presidente, [illegible] despertara; si Alem saliera de improviso al paso de todo esto, ¿se reconocería en el señor Salaberry, en el señor Anastasi y en la multitud, en gran parte un formada [illegible] vitoreaba al "único diputado radical"?

¿A la contestación, a la mayoría de mis amigos.

Para mí, yo creo que no. Creo que se equivocan los señores diputados. Están equivocados y deben volver sobre sus pasos. Esto hará bien a su propia política. ¿Cómo no se van a equivocar, señor presidente, respecto al pensamiento de los muertos, de los grandes muertos del partido Radical, si ellos no han sabido interpretar bien, ni traducir a veces el pensamiento y la opinión del presidente Irigoyen, que está vivo, y que vive a pocas cuadras de aquí, en la casa de enfrente, en la casa de gobierno? Yo creo que se equivocan: los grandes muertos del partido no están con ellos en esta tranca difícil. Y diré más, bajando el tono: creo que tampoco el mismo presidente Irigoyen [illegible] puede estar con ellos, el Presidente Irigoyen que ha mandado aquí ese proyecto de ley y que lo ha acompañado con esos fundamentos de su mensaje.

Entonces, yo me permito hacer a los señores diputados esta advertencia, que no sería difícil resultara también ahora como la otra vez una profecía, como en el caso de las carreras para los días jueves de trabajo, que los señores diputados radicales votaron en masa...

Señores Molina y Aramburu — ¡No es exacto!

Señor González Iramain — Muy bien, explíquense... Voy a hacer la aclaración. ¿Qué no es exacto?

Señor Molina — Permítame el señor diputado... En primer lugar, yo, como miembro de la comisión de presupuesto, me negué a firmar el despacho, y aquí voté en contra.

Señor González Iramain — Lo felicito, como a muchos otros señores diputados radicales que votaron bien.

Señor Molina — Entonces, distinga, como debe distinguir, para ser veraz; no nos amontone.

Señor González Iramain — Yo no los amontono; son ellos que están juntos. Y yo no tengo, entonces, culpa del montón.

Señor Molina — No estuvieron juntos en ese asunto.

Señor González Iramain — Muy bien; no han votado todos los radicales, pero puedo decir que una gran mayoría de ellos votó la ley de las carreras, y el presidente Irigoyen, haciendo muy bien y recogiendo argumentos de los socialistas, vetó aquella ley, previa una dura reprimenda a sus propios partidarios. Entonces, señor presidente, yo quiero decirles a los diputados de ese partido que han de votar; es bien posible, es muy probable que después que ustedes, haciéndole ascos a la cosa, voten aquí en favor y absuelvan al Ministro de Hacienda, el Presidente de la República, en un gesto airado, con que comprometerá la gratitud nacional, se desprenderá de su Ministro de Hacienda, haciendo lo que la mayoría de la Cámara no habría sabido o no habría querido hacer, en defensa de los prestigios y de la moral de su propio partido y de la administración nacional. Eso, señor presidente, es bien posible. Veremos quién tiene razón.

Termino, porque no tengo derecho a gastar tanto tiempo de la Cámara en este debate, en el cual intervendrán, con mayor acopio de datos y con más derecho, desde luego, muchos señores diputados. Y he de terminar leyendo otras palabras del ex senador del Valle, el hombre que a mí me ha dado tanto estímulo para venir a esta Cámara a decir las cosas que he dicho, del hombre que me ha animado tanto, haciéndome creer, convenciéndome, de que nada de las cosas que yo sentía y pensaba debía callar en el recinto de la Cámara.

Estas situaciones de abuso y de fuerza tienen pronto su posteridad, y los que vivimos en estos momentos, hemos de alcanzar a conocer su fallo. Entonces, señor presidente, muchas cabezas altivas se han de doblar bajo el peso de la terrible responsabilidad que aceptan en estos tristísimos días. (¡Muy bien! ¡Muy bien! Prolongados aplausos).

A continuación el señor del Valle usó de la palabra para levantar los cargos que le habían sido formulados por el señor González Iramain, y manifestó que el diario que él dirigía no era un diario "oficialista", sino un órgano de partido.

Habló después el señor Frugoni, quien dijo que en este debate se levantaba inmune la bandera del partido Radical. Con respecto a la investigación sobre exportaciones de azúcar, agregó que él sería un mal juez, porque no sabe condenar inocentes, y terminó manifestando que "rearmaba su fe en la política obrerista y revolucionaria de ese hombre que está en el gobierno".

Por su parte, el señor Anastasi, que solicitó después la palabra, se refirió en su contrarréplica, únicamente, al cargo de parcialidad e interés que le formuló el señor González Iramain. Dijo que, no obstante las apreciaciones apuntadas, él era un hombre independiente, como lo había demostrado en diversas oportunidades. Manifestó después que por su actuación como comisionado del gobierno nacional en la conferencia internacional del trabajo, realizada en Norte América, no cobró honorarios; asimismo añadió que los otros cargos, para cuyo desempeño lo había designado el Poder Ejecutivo, eran "ad honorem" y que las designaciones habían sido hechas con anterioridad a su incorporación al Congreso. Dijo, para terminar, que pensó hacer la consulta a la comisión de negocios constitucionales sobre si había o no incompatibilidad entre su mandato de diputado nacional y el cargo de presidente de una comisión de trabajo a domicilio, para cumplimiento de la ley de salario mínimo, pero que alguien le observó que esa era una consulta de "Pero Grullo", y entonces él desistió de su propósito.

DISCURSO DEL SEÑOR VERGARA

La presidencia concedió después la palabra al miembro de la mayoría de la comisión

Señor Vergara — Empezó refiriéndose a su anterior exposición, en la que había refutado diversos capítulos del informe de la minoría, acerca de los cuales insistió, reiterando las consideraciones anteriores, ampliadas algunas de ellas. Se refirió así a los permisos acordados para exportar azúcar, a las comisiones extraordinarias que fueron pagadas por los exportadores, y a la compra del campo denominado "Pirapó", a cuyo respecto dijo:

Desde luego, y llamo la atención de la honorable Cámara sobre esta deducción lógica y racional ya que estamos hablando sobre el asunto más a base de indicios, de presunciones y de sospechas que de la prueba real y documentada, la operación de venta, ese acto jurídico, se realizó en diciembre de 1919, habiéndose suscripto el boleto privado de venta en octubre del mismo año. Equivale decir, señor presidente, que seis meses antes del decreto de 22 de mayo se suscribía esa escritura en que se supone que el señor Salaberry fué fiador del precio de la operación. ¿Quién podía, señor presidente, en el mes de diciembre de 1919, decir que en el mes de mayo siguiente se iba a dictar un decreto permitiendo la exportación de azúcar? ¿Quién podía afirmar en el mes de diciembre de 1919 que el señor Hardcastle iba a ser exportador? ¿Quién iba a afirmar que en esa época iba a tener ni siquiera un solo asunto en el Ministerio de Hacienda?

En esa época no había ningún inconveniente para que el señor Salaberry pudiera ser fiador de esa operación. Y es en virtud de esta causa que yo no veo que haya posibilidad de creer que desde esa entonces la ocultación haya sido lo que dominó en el ánimo de las personas que intervinieron en ese negociado.

EL EXPEDIENTE DE HARDCASTLE

Aludió después al expediente relativo al exportador Hardcastle, y después de afirmar que no encontraba en él las irregularidades denunciadas por la minoría, dijo:

El Ministro de Hacienda decía en su resolución: "De acuerdo con lo aconsejado por la oficina de Impuestos Internos, autorízase a exportar al señor Hardcastle, 9.724 toneladas". Como se ve, ha incurrido el señor diputado...

Señor Sánchez Sorondo — Lea bien el decreto, señor diputado.

Señor Vergara — Después me rectificará el señor diputado.

Señor Sánchez Sorondo — No, no lo voy a rectificar: léalo. Estando comprobado que ha depositado la cantidad de 30 por ciento en la que la oficina de Impuestos Internos...

Señor Vergara — Está equivocado el señor diputado; le voy a explicar.

Señor Sánchez Sorondo — Con sólo leer los documentos, uno se explica.

Señor Vergara — Le voy a explicar al señor diputado.

El señor Hardcastle pidió autorización para exportar, 10.629 toneladas. La oficina de Impuestos Internos justificó la existencia del azúcar con excepción de una partida de 905 toneladas; entonces cuando el Poder Ejecutivo tuvo que adoptar su resolución definitiva, dijo: concédase al señor Hardcastle permiso para exportar 9.724 toneladas, de acuerdo con lo que dice Impuestos Internos. Es decir, señor presidente, que no le daba autorización para exportar las 10.629 toneladas, sino 9.724, que es la diferencia que existe entre el pedido del señor Hardcastle y la resolución del Ministerio de Hacienda.

Señor Sánchez Sorondo — Luego le vamos a contestar.

Señor Vergara — Con mucho gusto. Pero le será muy difícil, porque son los números los que nos están diciendo la verdad.

Ya ven los señores diputados la importancia que tienen las violaciones al decreto cometidas por el señor Hardcastle. Apenas se señala el hecho concreto, explicación.

Pero hay más. El señor Hardcastle cometió una violación a las ordenanzas de aduanas, que si mal no recuerdo la señaló en el recinto el señor diputado de Tomaso, refiriéndose a un exceso de carga del vapor "Byron".

Señor de Tomaso — Lo señalamos en nuestro informe.

Señor Vergara — Perfectamente. El señor Hardcastle declaró 50.000 kilogramos menos que lo exportado en ese barco. El empleado del resguardo hizo la denuncia respectiva; y en solo veintitantos días, estuvo terminado y averiguado el hecho y aplicada al señor Hardcastle la multa respectiva, como consta en el expediente que tengo en mi poder.

Señor Sánchez Sorondo — ¿Me permite una pequeña interrupción, señor diputado?

Señor Vergara — Sí, señor.

Señor Sánchez Sorondo — La aduana de la capital está dividida en varias oficinas que tienen cada una su "rol" especial atribuído por el reglamento que distribuye el trabajo en esa repartición. El funcionario que interviene en el embarque, inmediatamente que tiene conocimiento de la menor irregularidad, está obligado a hacer la denuncia. Esta denuncia se conoce en el tecnicismo del despacho aduanero bajo el nombre de parte. Ese parte pasa a la oficina de sumarios, y de él queda constancia en el boleto.

El boleto a que nos referimos no tiene constancia de haber sido denunciado, y la oficina de sumarios — lo afirmo e invito al señor diputado a que pruebe lo contrario — no ha tramitado esa rara multa que ahora trae a conocimiento de la Cámara el señor diputado.

LOS DEPOSITOS DEL 30 POR CIENTO DE GARANTIA

Continuó el señor Vergara su discurso y entró a ocuparse en el capítulo del informe presentado por la minoría de la comisión investigadora y en ese sentido se expresó así:

En esta rectificación a los discursos anteriores me he de ocupar de un punto que es, como lo acabo de manifestar, el fundamental, el que tiene más importancia en este debate: el cumplimiento que los exportadores hayan dado al requisito del depósito del 30 por ciento. En interrupciones anteriores se me dijo, señor presidente, que yo no sería capaz de demostrar que los exportadores de azúcar hayan cumplido con ese requisito. Me comprometí entonces a traer toda la prueba documentada sobre el particular. Más: dije que lo iba a justificar por instrumentos públicos.

Recordó en seguida algunas palabras del señor de Tomaso sobre el mismo asunto, y a continuación leyó diversas planillas referentes a los siguientes puntos:

1.o — Cantidad exportada por cada uno de los exportadores, depósito que han hecho y lugar donde han depositado el azúcar.

2.o — Distribución de ese depósito de garantía indicando la institución, municipalidad, que ha recibido el azúcar, con indicación de fecha, orden, cantidad, etc.

3.o — Lugar donde se encuentran restos del azúcar que no ha sido distribuído hasta el 1.o de abril próximo pasado, y

4.o — Cuenta de liquidación de las 14.702 toneladas de azúcar provenientes del 30 por ciento, indicando la forma y fecha, cómo se ha pagado a los depositantes y la forma cómo la han pagado los beneficiarios.

Concluída la lectura de esas planillas, el señor Vergara agregó:

Pero se puede, señor presidente, dudar de todo esto; se puede decir que estas planillas no son exactas, que se ha sorprendido a todas las municipalidades, a las instituciones a que se refieren, para lo que habría que contar con el silencio o la complicidad de las propias instituciones denunciadas. En previsión he traído la prueba documentada, en cuanto a la liquidación de esta cuenta, la forma cómo el Poder Ejecutivo ha cumplido con la distribución del azúcar y la forma cómo la ha pagado a los propios exportadores.

Exhibió entonces a la Cámara las planillas correspondientes a la "cuenta del azúcar" que le habían sido facilitadas por el Ministro de Hacienda, y las puso a disposición de los diputados.

Seguidamente, la Cámara, por invitación de la presidencia, pasó a cuarto intermedio.

EXPOSICION DEL SEÑOR DE TOMASO

Reanudada la sesión, a las 18.50, con la presidencia del señor Sánchez de Bustamante, solicitó la palabra el

Señor de Tomaso — Manifestó al comienzo que los miembros de la minoría de la comisión no seguirían al presidente de la misma, señor Vergara, en el análisis de todos los capítulos de que se había ocupado en su discurso. Siguió diciendo que no hablarían de lo que quería decir el decreto de exportación de azúcar, de fecha 22 de mayo de 1920, por considerar que había sido ampliamente comentado en el informe de la minoría y que no se referirían tampoco a la operación de compraventa del campo denominado Pirapó, asunto este último del que se ocuparían en oportunidad más pertinente, antes que la Cámara realice la votación correspondiente a la investigación, para hacer sobre el particular una exposición rápida y nutrida de hechos nuevos, en la cual estarán, además, comprendidos los negocios del Ministro de Hacienda con la compañía de navegación La Argentina y la Compañía Argentina de Maderas.

Sostuvo después que las planillas de distribución acusaban las mismas irregularidades que habían sido denunciadas por los miembros de la minoría de la comisión, las que se afirmaban, a raíz de un rápido examen de los antecedentes llevados a la Cámara por el señor Vergara, en su convencimiento, tantas veces reiterado, de que las oficinas del Ministerio de Hacienda se particularizaban únicamente por su acentuada e inconcebible desorganización.

LA CUENTA DEL AZUCAR

Continuó, dijo después, porque no es esta la impresión más importante que tengo que referir a la Cámara, sacada del examen rápido de los papeles que nos han sido entregados por la mayoría de la comisión. No es un procedimiento serio de parte del Ministerio de Hacienda, que es el investigado, porque hasta se podría decir que ha estado ocultando a la comisión datos, para que ella fundara conclusiones erróneas sobre la parte fragmentaria recibida, y poder después darse el cómodo placer de rebatirlas.

Pero al señor diputado Vergara, al entregarle este montón de planillas y papeles en la casa de gobierno, no le han dado todas las explicaciones necesarias, a pesar de lo cual el señor diputado ha aceptado estas planillas, porque tienen el rubro "Banco de la Nación", unos sellos y unas firmas, como una cosa sacrosanta.

Y bien, señor presidente; la minoría de la comisión [illegible] ha examinado estas planillas. Queremos hacer saber en qué consisten. Estas planillas, que detallan el saldo diario a favor del gobierno de la "cuenta azúcar", respecto del asunto que hemos planteado no prueban absolutamente nada. La cifra que [illegible] es ésta, que nosotros estamos buscando: han ingresado a la tesorería, por intermedio de cualquier organismo, tantos millones de pesos, depositados por tales instituciones, y estos tantos millones de pesos significan, a 41 centavos por kilogramo tantas toneladas de azúcar. ¿Pero qué quieren decir estas planillas entregadas por el Ministerio de Hacienda, en las cuales, en seguida de hojearlas, se encuentran, como por ejemplo en la correspondiente a septiembre 22, leyendas extraordinarias?

La planilla de septiembre 21 arroja un saldo a favor del gobierno, como diferencia entre lo que ha entrado en concepto de depósitos realizados por las instituciones que han recibido azúcar y lo que ha salido en concepto de pagos hechos a los exportadores, la suma de 743.736 pesos. Pero observando la planilla del 22 de septiembre, vemos que en la parte superior tiene la cifra, como saldo, de 3.776.000 pesos. Hemos buscado la razón de esta diferencia, y hemos encontrado las siguientes leyendas: "pagado a Portalis y Compañía, trasferido de la sucursal del Paraná, gobierno de Entre Ríos, depósito de la policía de la capital", sumas todas que van al haber, pues son entradas, y esta otra inexplicable "ley 11014, de acuerdo con la nota 140, 3.000.000 de pesos". ¡Se le injertan a esta cuenta tres millones de pesos que no tienen nada que ver con el azúcar!

¿Qué dice la ley 11014? Esta ley, que hemos tenido que buscar premiosamente, porque todavía no está impresa, es la ley que esta Cámara dictó hace poco, para abaratar los consumos, de acuerdo con la política tan curiosa que aquí se sigue. Ella establece el famoso impuesto adicional de 4 pesos por cada 100 kilogramos de trigo y de 5 pesos por cada 100 kilogramos de harina, y autoriza al Poder Ejecutivo a utilizar esos recursos, en la forma que él quisiera, para abaratar el pan. Esta ley debe haber producido una cantidad que no sé a cuánto ascenderá, pero nada tiene que ver con el decreto de 22 de mayo sobre exportación de azúcar. Y es una verdadera falta de seriedad, es hacer una "trufa de expediente", como decía mi distinguido colega el señor diputado Correa, el hecho de poner en una cuenta, en la cual sólo debe figurar lo que entra por pagos de azúcar y lo que sale por pagos a los exportadores, tres millones de pesos, para que arroje el día 2 de diciembre un saldo de 1.059.000 pesos a favor del gobierno. ¡Esto es una absoluta falta de seriedad! (Prolongados aplausos).

Señor Sánchez Sorondo — Y eso es lo que la minoría ha recogido en un primero y ligero examen.

Señor de Tomaso — Tres millones de pesos representan muchas toneladas de azúcar; es un cálculo que se hace rápidamente.

Señor Quellet — Ya se lo han explicado al señor diputado.

Señor de Tomaso — A mí no, tienen nada que explicarme sobre estas cosas inexplicables. Yo no necesito que el Ministro de Hacienda me dé explicaciones sobre estas cosas. Soy abogado, soy además contador, y sobre todo esto, soy hombre de sentido común. (Aplausos).

Dividan los señores diputados a razón de cuarenta y un centavos el kilogramo y van a ver cuántas toneladas significan esos tres millones de pesos. Así aparece entrando a esa cuenta el producto de la venta de varios millones de kilogramos de azúcar que no se han vendido. Si se rectifica esta cuenta, si se apartan esos tres millones, resulta que la cuenta de azúcar en este momento arroja un saldo en contra del gobierno.

A veces, dijo más adelante, uno llega a la conclusión de que en la Cámara es inútil hablar. ¿Cuántas veces habrá que decir las mismas cosas y poner ante los ojos de la Cámara la prueba de lo que se dice? Ya hemos hablado en nuestro informe de la falta de cumplimiento de este requisito, que el señor diputado Vergara llama el más importante del decreto, en el expediente Hardcastle. Lo hemos dicho en forma terminante y clara; lo ha repetido el señor diputado Sánchez Sorondo. ¡Y todavía el señor presidente de la comisión quiere convencernos de que estamos en un error! He mandado traer el expediente de Hardcastle y voy a leer a la Cámara otra vez lo que dice, a fin de terminar con este juego de réplicas y contrarréplicas que parecen querer dejar en la oscuridad la afirmación de un hecho que puede demostrarse con documentos públicos.

Leyó nuevamente el expediente de Hardcastle, acerca del cual informamos en esta y las crónicas de otras sesiones y terminó su discurso diciendo:

He ahí cómo de los papeles traídos por la mayoría de la comisión, por cuenta del ministro, para defender al ministro, surge un grave interrogante. Queda planteado; contéstese por qué se ha injertado la suma de tres millones en esa cuenta y tráiganse a la Cámara, con los libros de la contaduría, los datos que hemos pedido, para que la comisión en minoría, que tiene dignidad y que es capaz de confesar a la Cámara la verdad que encuentre, pueda decir si realmente los datos son fidedignos y convincentes. Señores diputados, nuestros cargos y nuestras preguntas han recibido una respuesta seria. Mientras no vengan esos elementos de prueba, esas planillas no valen nada. Al contrario, hacen sospechar que se ha agregado a una cuenta un saldo muy importante que corresponde a otra, para que no se vea el gran déficit que la cuenta del azúcar, abierta a raíz del decreto de 22 de mayo, arroja contra el Poder Ejecutivo.

He terminado. (¡Muy bien! ¡Muy bien! Aplausos).

Señor Sánchez Sorondo — Quiero agregar, señor presidente, que el acto de hacer aparecer en una cuenta, invertido en la compra de artículos para los cuales no está destinado, un dinero que debe estar en otra parte, se llama en el código penal el delito de malversación.

Señor Anastasi — Es el mismo delito que se le imputó a Sarmiento cuando destinó una suma para telégrafos en vez de hacerlo para caminos.

Señor Sánchez Sorondo — Salaberry y Sarmiento son iguales para el señor diputado: júntelos. (Aplausos).

Por su parte, el señor Sánchez Sorondo, que continuó con el uso de la palabra, agregó algunas consideraciones relativas al expediente Hardcastle, y a las irregularidades contenidas en la llamada cuenta de azúcar, como asimismo a otras de las planillas facilitadas en el ministerio al señor Vergara.

Dijo, además, a ese respecto, que era singularmente extraña la conducta de la mayoría de la comisión que, no obstante la negativa del ministro para facilitar esas informaciones oportunamente, consideraba correcto el procedimiento usado por aquel funcionario.

FINAL DE LA SESION

A continuación, el señor Vergara terminó su exposición afirmando que estaba plenamente comprobado que se habían hecho los depósitos correspondientes a la exportación de azúcares, y que si la cuenta en el Banco de la Nación acusaba la cantidad de pesos 3.000.000 ajenos a la exportación de azúcar, era porque todavía no se habían concluído las operaciones relativas a ciertos depósitos de ese producto, y entonces se anotó la suma indicada, que procede de la ley 11.014.

En seguida el señor de Tomaso hizo notar que el artículo 4.° de la ley 11.014, disponía que el producto del impuesto adicional al trigo y sus derivados debía destinarse al abaratamiento del pan, por lo que resultaba doblemente inexplicable que esos 3.000.000 de pesos hubieran sido injertados en la cuenta del azúcar.

Más adelante y después de una breve aclaración del señor Vergara, referente a la causa por la cual no había sido posible enviar a la Cámara los libros de la contaduría, a lo que aludió también en sesiones anteriores, hizo uso de la palabra el señor Celesia. Manifestó que no era exacto que la mayoría de la comisión hubiera opuesto obstáculos a la investigación. Dijo que, en atención al empeño y al interés demostrado por los otros miembros de la comisión señores de Tomaso y Sánchez Sorondo, habían esperado confiados que éstos averiguaran todas las denuncias y las concretaran oportunamente. En cuanto a los libros de la casa Salaberry y Bercetche, dijo que si la comisión no los había tenido a su disposición, era porque la mayoría de la misma no creyó nunca que en dichos libros pudieran encontrarse irregularidades.

A continuación, el señor Moreno pidió la palabra para hacer dos indicaciones. La primera, en el sentido de que se pidiera al presidente de la comisión de presupuesto y hacienda que convocara a sus miembros para considerar el proyecto sobre duodécimo para el mes corriente; y la segunda, en el sentido de que la Cámara, en atención a que algunos diputados debían ausentarse para el interior del país, resolviera no reunirse hasta el miércoles próximo.

Se opuso el señor Dickmann, quien manifestó que la proposición del señor Moreno entrañaba el intento de prolongar el debate sobre las denuncias contra el Ministro de Hacienda, "precisamente ahora que las papas queman". Agregó que la Cámara, por lo contrario, debía reunirse también hoy, votar el duodécimo y continuar con los asuntos sometidos a su consideración.

El señor Quellet apoyó la moción del señor Moreno, aduciendo que, en esa forma, se facilitaría, además, a los diputados el tiempo necesario para formar un juicio meditado sobre este asunto.

Por su parte, el señor González Iramain sostuvo la conveniencia de terminar cuanto antes este debate. Dijo que el Ministro de Hacienda se hallaba triste y preocupado, que no iba al teatro y que, siquiera por una razón de humanitarismo, debía la Cámara terminar con el proceso relativo a su conducta como funcionario.

Propuso en seguida que la votación sobre la moción del señor Moreno fuera nominal, lo que fué suficientemente apoyado.

Puesta a votación la moción del señor Moreno, consistente en que la Cámara no realizara sesión hasta el miércoles próximo, reconsiderando así lo que había resuelto anteriormente, es decir, reunirse todos los días con excepción de sábados y domingos, resultó rechazada por 66 votos contra 25.

En la votación nominal relativa a la moción formulada por el señor Moreno para que la cámara no se reuniera hasta el miércoles de la semana próxima, votaron por la afirmativa los señores:

Anello Aramburu, Beiró, Cabrera (E.) Carosini, Francioni, Frugoni, López Martínez (J. M.), Massoni, del Moral, Moreno, Noriega, Núñez, O'Farrell, Olmos, Otamendi, Parry, Quellet, Remonda Mingrand, Riú, Rubilar, Santa María, del Valle y Yolde.

Por la negativa votaron los señores:

Agüero Vera, Albarracín, Alemán, de Andréis, Arana, Arnedo, Astrada, Avellaneda (M. A.), Avellaneda (N. A.), Bas, Bermúdez, Berrondo, Bravo, Bunge, Caracoche, Carol, Celesia, Cortínez, Corvalán, Correa, Costa, Daneri, Demaría, Díaz de Vivar, Dickmann, Dussaut, Echagüe, Fernández (D.), Fox, Gallardo, González Iramain, González, González Zimmermann, Güerci, Guido, Justo, Landaburu, Lencinas, López Anaut, Maldana, Míguez, Molina, Molinas, Muzio, Oliva, Ortiz, Padilla (E. E.), Parodi, Peña, Pérez Virasoro, Pinedo, Quiroga, Raffo de la Reta, Repetto, Rodeyro, Rougés, Sánchez Sorondo, Santamarina, Taboada, Tamborini, Tierney, de Tomaso, Usandivaras y de Vedia.

Acto seguido, a las 21, en atención a lo avanzado de la hora, la presidencia levantó la sesión.

NOTAS DE ARTE

EXPOSICION DE PINTORES BELGAS

Desde hace dos días la casa Witcomb hállase, en lo que tiene dedicado en su amplio local para la exhibición de obras pictóricas, profusamente surtida con los cuadros de artistas belgas que expone la condesa del Monceau de Bergendal. El visitante, ante tal acopio de producción, se siente solicitado por los atractivos, de valores diversos, del acumulado esfuerzo de varios pintores, entre los cuales distínguese la dama mencionada con algunos de los números de su apreciable aporte artístico.

Después de haber considerado con el interés correspondiente las 247 obras que integran tal exposición, se puede afirmar que el número descollante lo constituyen algunas aguafuertes de Michaux, principalmente, y luego de Maréchal, que se destacan en las dos primeras salas. El paisaje, que ha absorbido en crecida proporción el tiempo y los afanes de aquél, acredita que dicho pintor tiene predilección por las escenas de playa al haber podido interpretarlas con cierta emoción, que no alcanza, sin embargo, a dar una expresión plena de vida a las varias notas que constituyen su colaboración a este respecto.

Si ante tales cuadros el espíritu no siente con toda amplitud el hechizo que en la naturaleza fluye de escenas congéneres, máxime cuando éstas nos son ya habituales al ser alegremente vividas en nuestras estaciones balnearias, en cambio, encuentra que el artista ha sabido dar una alta nota de carácter y de estilo en sus aguafuertes, tales como las de los números 34 y 35 del catálogo.

Con las reservas expresadas en lo que se refiere a la labor del primer aspecto de dicho pintor, podemos afirmar que sus obras destacadas—dentro de un criterio de relatividad estricta—son los cuadros "On the beach" (En la playa), "At the seaside" (A la orilla del mar) y "Hyde Park".

El artista Peeters contribuye con obras interesantes en esta difícil especialidad del aguafuerte, como son las numeradas desde el 62 hasta el 64 del catálogo. Thonet - De Barsy aportan numerosas pruebas de su paciencia aunque sin llegar a cautivar por el vigor interpretativo de las escenas reproducidas. Proost se distingue por los números 118 y 119. Maréchal atrae la atención y suscita el aplauso por sus cuadros números 222 al 25.

Claus presenta una bonita escena en "Derniers rayon a la ferme", cuya factura, si bien un tanto dura, no es igualada en ninguno de los demás cuadros que completan su esfuerzo en esta exposición. Las escenas venecianas de Baseleer, especialmente las números 129, 133, 152 y otras muchas entre óleos y acuarelas, no agregan nada como emoción personal y no llegan a convencer como realización pictórica.

La condesa Monceau con sus obras 179, 180 y 181 atrae las miradas por la habilidad de su pincel y por la emoción con que está particularmente tratado el tema de la última de las citadas: "Les glycines a l'île Pescatore". Montigny aporta veinte óleos de entre los cuales destacamos los números 186 y 193.

De lo dicho se infiere fácilmente que la labor artística de esa exposición no tiene el valer de la obra de los artífices contemporáneos de antes de la guerra, que en Bélgica consagraron sus afanes a perpetuar las altas y puras tradiciones de sus grandes maestros. Como atenuación del sensible descenso en tal nivel es de justicia recordar que los artistas de hoy se aplican en dicho país a reiniciar el ciclo que los trágicos acontecimientos de hace poco interrumpieron. Desde tal punto de vista es francamente apreciable el abundante aporte de este núcleo reducido, y por ello nos sentimos animados a considerar tal exposición como una prueba de lo mucho bueno que podrán bien luego realizar para mayor beneficio de los amantes de la belleza y para mayor resplandor de las tradiciones del arte.

PREPARATIVOS PARA EL VII SALON

Para el jurado del VII° Salón, que será inaugurado en los primeros días del mes próximo venidero, la sociedad de Acuarelistas, Pastelistas y Aguafuertistas ha designado a la señora L. Mathis de Villar y Martín Noel y G. Larroche.

Las obras a exhibirse se recibirán en el local de la Comisión Nacional de Bellas Artes, Arenales 687, todos los días hábiles entre el 25 y 30 del corriente, desde las 14 a las 16.

En la última asamblea general verificada por la misma sociedad, la comisión directiva quedó integrada en la siguiente forma:

Presidente, Ernesto de la Cárcova; vicepresidente, Jorge Soto Acebal; secretario, G. Leguizamón Pondal; tesorero, Carlos de la Torre, y vocales, señora L. Mathis de Villar, Alejandro [illegible], Emilio Centurión, Rodolfo Franco, [illegible] y Raúl Prieto.

PROVINCIA DE SANTA FE

LEGISLATURA

FRACASO DE LA ASAMBLEA LEGISLATIVA

El mensaje del gobernador

Santa Fe, abril 8 — No habiéndose efectuado la asamblea legislativa, el gobernador envió el mensaje con una nota en que dice que le hubiera sido grato leerlo, como es de práctica, pero en vista de la falta de "quorum" resuelve prescindir de esa formalidad.

Las Cámaras han sido convocadas para el viernes próximo.

Santa Fe, abril 8 — A la asamblea legislativa faltó la mayor parte de los diputados demócratas.

Se esperaba al diputado por 9 de Julio señor Romero, pero éste no concurrió porque el tren en que venía llegó con siete horas de atraso. Con ese diputado se hubiera logrado "quorum".

SOBRE LAS SESIONES DE LA CONVENCION

Comentario de "Santa Fe"

Santa Fe, abril 8 — Refiriéndose a la posibilidad de que fracasen las sesiones de la Convención Constituyente, dice el diario "Santa Fe", que el plan sería promover un largo debate sobre los artículos 5, 7 y 77, discusión que se prolongaría hasta el 15 de mayo, plazo fijado para la terminación de las sesiones.

También podría discutirse si la convención está ya fuera del plazo fijado por la ley para su funcionamiento, pues el artículo tercero de dicha ley, establece que la convención deberá instalarse dentro de los 30 días de practicadas las elecciones y durará 90 días en su mandato, plazo que ha expirado ya.

INSTRUCCION PUBLICA

Telegrama de la Federación Provincial de maestros al gobernador

Rosario, abril 8 — La Federación Provincial de Maestros ha dirigido un telegrama al gobernador doctor Mosca, solicitándole que resuelva cuanto antes el conflicto suscitado entre el Ministerio de Instrucción Pública y las autoridades escolares. En dicha comunicación, además se deja constancia de que la Federación Provincial de Maestros reconoce al Consejo de Educación una acción beneficiosa en favor del magisterio.

Constitución de un centro de estudiantes

Rosario, abril 8 — Con la presidencia de la señorita Petrona Galarza ha quedado constituído el Centro de Estudiantes de la escuela normal número 2.

La supresión de los exámenes de julio

Santa Fe, abril 8 — Los estudiantes del Colegio Nacional realizarán mañana un mitin en el que pedirán la supresión de los exámenes del mes de julio.

Escuela Comercial de Rosario

Rosario, abril 8. — El lunes próximo se iniciarán los cursos en la Escuela Superior Nacional de Comercio.

EN LA CAPITAL

DIVERSAS INFORMACIONES

La manifestación católica del domingo

Santa Fe, abril 8 — El comité de Acción Católica continúa recibiendo adhesiones a la gran manifestación que organiza para el domingo, como protesta por los proyectos antirreligiosos sometidos a estudio de la Convención Constituyente.

Vendrán numerosas delegaciones de diversos pueblos de la campaña, anunciándose que solamente de San Jerónimo llegarán 40 automóviles conduciendo gente.

ROSARIO

MUNICIPALES

CONCEJO DELIBERANTE

Aumento en el jornal de los obreros

OTROS ASUNTOS

Rosario, abril 8 — Con la presidencia del titular doctor Schleisinger y la asistencia de 20 concejales, se reunió el Concejo Deliberante a las 17.15.

Aprobada el acta de la sesión anterior se dió entrada a diversos asuntos llegados a la secretaría y se hicieron conocer numerosos dictámenes que han producido las comisiones de gobierno, obras públicas y hacienda en otros tantos asuntos sometidos a su estudio.

Se entró a tratar, con moción de preferencia, el despacho de la comisión de presupuesto y cuentas, en el proyecto de modificaciones a la ordenanza general de impuestos, en su artículo 5. Después de un corto debate el despacho fué aprobado en general.

En la discusión en particular fueron aprobados todos los incisos, rechazándose únicamente el impuesto nuevo de 80, 50 y 20 pesos a los rematadores con escritorio, y se creó otro de 30 y 20 pesos, para primera y segunda categoría, respectivamente, para las fábricas de refrescos y gaseosas, que así quedan divididas de las destilerías y licorerías dentro de las cuales se las comprendió en el despacho.

El Concejo pasó a cuarto intermedio a las 19.15, reanudándose la sesión a las 19.30.

Seguidamente se aprobó en general y particular el despacho de la comisión de presupuesto, por el cual se aumentan 50 centavos al jornal de 4 pesos de que gozan los obreros municipales y a las 19.50 se levantó la sesión.

LA SUBSISTENCIA DE LA LEY DE APREMIO

Declaración del intendente

Rosario, abril 8 — Como se recordará, el concejo deliberante resolvió en 1919 la derogación de la ley de apremio, resolución que fué vetada por el ex intendente Arribillaga, pero el concejo sostuvo que aquélla no era vetable.

Se informa ahora que el nuevo intendente está preparando un decreto, por el que determina que dicha ley está en vigor.

Esto originará una incidencia entre los poderes comunales.

Rosario, abril 8 — A última hora el intendente dictó una declaración relacionada con la subsistencia de la ley de apremio, que se consideraba derogada.

La declaración dice:

Vista la conveniencia de emplear medios legales del cobro por vía de apremio, y examinadas en tal virtud las constancias relativas a las ordenanzas del 29 de septiembre de 1919, su sanción y objeción, de lo que resulta: 1.°, que dicha ordenanza del 29 de septiembre de 1919 fué sancionada con objeto de derogar las del 30 de mayo de 1887 y 14 de diciembre de 1900; 2.°, que esa ordenanza derogatoria fué observada por el departamento ejecutivo, dentro del término legal, considerándola nula, y 3.°, que el concejo deliberante no insistió sobre su anterior sanción en la forma que la ley prescribe en su artículo 24, inciso 40 de la ley orgánica de las municipalidades; y considerando:

Que no habiéndose insistido legalmente en la sanción de la referida ordenanza de 29 de septiembre de 1919, que derogaba las ordenanzas de 30 de mayo de 1887 y 14 de diciembre de 1900, éstas están legalmente en vigor, de acuerdo a lo dictaminado por el señor asesor legal. Así se declara.

LA EXPROPIACION DE EDIFICIOS VIEJOS

Rosario, abril 8 — El Centro La Propiedad se ha dirigido al intendente por medio de una nota explicativa, invitándolo a que envíe a la Legislatura el correspondiente pedido de una ley de expropiación para las propiedades situadas en la calle Córdoba, entre las de Corrientes y Paraguay, que están fuera de la línea y cuyos dueños han demostrado poca voluntad para llegar a un acuerdo en las tramitaciones que hiciera anteriormente una comisión especialmente nombrada para ese objeto por el Departamento Ejecutivo de acuerdo con una resolución que sancionó en 1919 el concejo deliberante.

La campaña contra los adulteradores de comestibles

Rosario, abril 8 — La campaña contra los adulteradores de comestibles continúa, habiéndose hechos decomisos y secuestros de mercaderías inaptas para el consumo en los siguientes comercios: Entre Ríos, 898, General López 807, San Martín 1907, Buenos Aires 2096 y Rioja 1091.

JUDICIALES

Quiebras

Rosario, abril 8 — El comerciante Francisco Maranghello, establecido con zapatería en la calle Entre Ríos, esquina 3 de Febrero, se presentó al juzgado de primera instancia, a cargo del doctor Sánchez Granel, y pidió su quiebra, con un activo de 6846 pesos y un pasivo de 4726.

El mismo juzgado decretó la quiebra del comerciante Emilio Sadi, de Santa Teresa, cuya fuga fué denunciada y comprobada.

Confirmación de una sentencia

Rosario, abril 8 — La Cámara de Apelaciones confirmó la sentencia que impuso 18 años de penitenciaría a Antonio Cabanillas, por homicidio en la persona de Esperanza Navarro.

NOTICIAS DE POLICIA

El horario de invierno

Rosario, abril 8 — La jefatura política ha dispuesto que desde el lunes próximo, las oficinas adopten el horario de invierno, que es: de 9.30 a 11.30 y de 13.30 a 18.30.

DIVERSAS INFORMACIONES

La peregrinación católica del domingo

Rosario, abril 8 — Entre el elemento católico reina mucho entusiasmo para la gran peregrinación que el domingo se efectuará en esta provincia.

Los peregrinos de ésta saldrán mañana a la tarde para Santa Fe, a fin de participar de todos los actos que se realizarán pasado mañana en la capital de la provincia.

La inspección en los distritos del Registro Civil

Rosario, abril 8 — Se halla en ésta el inspector del registro civil, señor Ramos, comisionado por el Poder Ejecutivo para la inspección de las oficinas de los distritos de este departamento.

Por lo que se refiere a los registros civiles de esta ciudad, también han sido inspeccionados por el señor Echeverría quien elevará el informe correspondiente.

Asociación Española de Socorros Mutuos

Rosario, abril 8 — Con la presidencia del señor David G. Avila, se ha constituído una nueva comisión directiva de la Asociación Española de Socorros Mutuos.

Asociación de Mayo

Rosario, abril 8 — En estos días se efectuará una reunión con el objeto de constituir el comité local de la Asociación de Mayo, para cuya organización han sido designados los señores Calixto M. Rodríguez, Cecilio Juanta, Edmundo Poisson y Pedro Sánchez Granel.

La estada del teniente Delcroix

Rosario, abril 8 — Como se preveía la conferencia que esta noche dió en el teatro de la Opera el teniente Delcroix, dió motivo a que dicho teatro se viera totalmente ocupado en su mayoría por connacionales del disertante.

El teniente Delcroix desarrolló el tema "Luces en las tinieblas", y fué muy aplaudido.

Jockey Club

Rosario, abril 8 — Los ingenieros Juan de la Cruz Puig y Raúl Zapata han elevado a la comisión respectiva del Jockey Club su informe sobre las construcciones realizadas y las que actualmente se efectúan en el hipódromo Independencia, que ocasionaron algunas incidencias dentro de la comisión directiva de esa institución.

Homenaje póstumo a una educadora

Rosario, abril 8 — Con motivo de cumplirse el primer aniversario del fallecimiento de la educadora, señora María L. de Cabral, y con el propósito de honrar su memoria, esta tarde fué colocada una placa de bronce en la tumba que guarda sus restos en el cementerio de San Salvador.

Esta ceremonia fué presenciada por un grupo de profesores de los establecimientos nacionales de enseñanza y por numerosas alumnas de la escuela normal nacional de profesoras.

EN LOS DEPARTAMENTOS

GENERAL OBLIGADO

LOS OBREROS DESOCUPADOS

Su traslación al Sur de la provincia

Reconquista, abril 8 — La masa obrera de Reconquista pedirá al gobierno que ordene a las policías que dejen retirar libremente a los obreros desocupados por el paro de las fábricas de La Forestal, que se encuentran internados en los montes.

La compañía La Forestal autorizó a la compañía del ferrocarril Francés a dar pasajes a toda persona que comprobara haber trabajado en La Forestal, siempre que deseara trasladarse al Sur de la provincia, donde faltan braceros.

Las noticias procedentes de Villa Guillermina, dicen que debido a la actuación inteligente del jefe de policía de Santa Fe, señor José Cervera, los trabajadores se retiran tranquilos de la fábrica.

La sociedad obrera de Reconquista reabrió su escuela nocturna bajo la dirección del maestro normal Ricardo Rodríguez.

GENERAL LOPEZ

EN VILLA CAÑAS

Homenaje a la memoria de un vecino

Villa Cañas, abril 8 — El pesar producido por el fallecimiento del señor Ramón Gastón se ha traducido en una elocuente demostración pública que perpetuará la memoria del extinto en esta localidad.

Una comisión de vecinos compuesta de los señores Carlos Rovea, doctor Ignacio L. Arteaga, Narciso Martínez, Sano Andrade, Amadeo A. Michelino, Pascual Bereciartúa, Pablo Reimondi y Manuel Tobío, se ha dirigido, en nombre del comercio y del vecindario, a la comisión de fomento, solicitando que se dé el nombre de Ramón Gastón a una de las calles de esta villa, en homenaje a los méritos contraídos por el extinto en los veinte años de su residencia en este pueblo.

La comisión de fomento ha reconocido la justicia de la petición y despachó favorablemente la solicitud, designando para el efecto la calle más central de la población.

La placa conmemorativa será adquirida por suscripción pública y en su colocación evidenciará una vez más el cariño y respeto que siempre se tuvo al prestigioso vecino por sus relevantes condiciones puestas al servicio de todo lo que significó un progreso y adelanto en esta villa.

SAN JERONIMO

Agrícola — Edificio escolar en mal estado

Rigby, abril 8 — Ha llovido abundantemente durante varios días, con beneficio general para los campos de pastoreo y para la roturación de la tierra.

—A pesar de las reiteradas reclamaciones ante las autoridades escolares para que repare los desperfectos del edificio donde funciona la escuela fiscal, el local sigue en el mismo estado ruinoso y antihigiénico.

VERA

Inundaciones en Los Amores

Los Amores, abril 8 — Las aguas continúan subiendo e invaden la población, de la cual gran parte ha quedado sin viviendas.

Han sido habilitados varios vagones cubiertos del ferrocarril Francés para alojamiento de los inundados, y los trabajos han sido paralizados.

La hacienda se encuentra en muy mala situación, y a la gran mortandad de terneros, debe agregarse la que se produce en los caballos atacados de enfermedades a los vasos.

LAS COLONIAS

Donación a un hospital—Receptor de rentas en San Carlos Centro

San Carlos Centro, abril 8 — El señor Eduardo Gschwind ha donado al hospital Cosmopolita de Caridad una importante fracción de terreno para la construcción de un pabellón de infecciosos.

—Serán nombrados receptor de rentas el señor Anselmo S. López, y oficial primero, el señor Alejandro [illegible]

BOLETIN TELEGRAFICO DEL EXTERIOR -- SERVICIO MUNDIAL EXCLUSIVO PARA

GRAVEDAD DEL CONFLICTO OBRERO EN GRAN BRETAÑA

FRACASO DE NUEVAS NEGOCIACIONES ENTRE MINEROS Y PATRONES

CARACTER DEL MOVIMIENTO -- LA SITUACION EN LAS MINAS

MOVILIZACION DE FUERZAS MILITARES --- DECLARACIONES DE LLOYD GEORGE

LA TRIPLE ALIANZA DECRETARÁ EL MARTES LA HUELGA GENERAL

LA SITUACION

LONDRES, abril 8 (United)—Convenientemene documentado como resultado de la conferencia de ayer, el primer ministro, en la sesión de la Cámara de los Comunes apeló a la nación en favor de ayuda para hacer frente a la próxima lucha industrial. La Junta de Comercio está desarrollando una propaganda semejante a la que hizo cuando la huelga anterior.

Lloyd George logró establecer un hecho tras el cual el gobierno se halla fuertemente atrincherado: "Las minas que son una propiedad nacional, serán destruidas? Pensó persuadir a los huelguistas de que rindieran su arma antes de abrir negociaciones, pero ellos le hicieron notar que si así lo hacían los patrones se aprovecharían para alargar sus deliberaciones y argumentos.

Los ferroviarios y los obreros de trasporte se reunieron hoy a las 10 de la mañana y antes de la reunión declararon que era inevitable una huelga general en las fábricas de acero. Aproximadamente, 25.000 obreros se hallan desocupados y los voluntarios continúan haciendo abandono de los pozos ante la amenaza de la huelga.

Millares de personas hacen manifestaciones cantando "La Internacional" y otros cantos comunistas. Manifestaciones de elementos rojos interrumpieron los trabajos en los pozos de Watson y Rhonna obligando al personal de la dirección a hacer abandono de las tareas.

Se han producido algunos pequeños robos en los distritos de Escocia, donde se nota el mayor número de elemento extranjero.

En los departamentos de electricidad se han causado serios daños y los yacimientos de Rhonna presentan aspecto desolador.

LONDRES, abril 8 (United)—Actualmente se ven más soldados en las calles que en cualquier época de la guerra. Se hallan concentrados en Hyde Park y en los jardines de Kensington en tal cantidad, que han tenido que cerrarse las puertas de hierro, prohibiéndose al público el acceso a esos lugares.

La casa del duque de York ha sido destinada a cuartel general y se encuentra llena de oficiales.

Se resguarda rigurosamente la persona del príncipe de Gales.

El palacio de Buckingham está debidamente fortificado para el caso de que se pretenda atacarlo.

El gabinete ha distribuído las fuerzas, que se hallan listas para ser despachadas inmediatamente que sus servicios se hagan necesarios, a cualquier punto de las islas británicas.

Se cree que una parte de las tropas han sido retiradas de la región del Rhin y otras de Irlanda, aunque se mantiene en completo secreto el movimiento de las tropas.

Aun se hallan en pie las barricadas que se construyeron en Downing Street hace algunos meses, con motivo de los disturbios que se promovieron y en las vecindades de ese barrio hay millares de soldados.

LONDRES, abril 8 (Havas)—El corresponsal del diario laborista "The Daily Mail", señor Thompson, declara que si el gobierno consiente en hacer un préstamo provisional para ayudar a la industria del carbón, los mineros y los obreros ocupados en el trabajo de bombas reanudarán inmediatamente el trabajo.

Agrega el señor Thompson que los laboristas desean ante todo evitar que la actual crisis se extienda.

LONDRES, abril 8 (United)—Mr. Lloyd George manifestó en la Cámara de los Comunes que el próximo movimiento de los aliancistas comprenderá a dos millones de hombres.

Los delegados de los ferroviarios y los obreros de las empresas de trasporte confirieron plenos poderes a los miembros del consejo ejecutivo para que procedan con entera libertad y lo más probable es que la huelga se produzca inmediatamente.

Gosling, jefe de los obreros de las empresas de trasporte, declaró a algunos de los operarios que estaban esperando órdenes que no era menester recibir nuevas órdenes porque estaba todo preparado.

El país está esta noche virtualmente bajo el imperio de la ley marcial. El primer ministro desempeña las funciones de un verdadero dictador militar.

El alcalde de Londres pidió a los obreros de las empresas de trasporte, que por lo menos atiendan el reparto de los artículos de consumo indispensables en la City.

Se le contestó haciéndole simplemente promesas condicionales.

ACTITUD DEL GOBIERNO

LONDRES, abril 8 (United) — El primer ministro Mr. Lloyd George leyó en la Cámara de los Comunes una proclama del rey declarando que de acuerdo con los poderes de emergencia se llamaban a las reservas y voluntarios al servicio activo.

LONDRES, abril 8 (United) — La proclama del rey dada a conocer en la Cámara de los Comunes que llama a las reservas, comprende el ejército, la marina, la volación y también el reclutamiento del ejército regular.

LONDRES, abril 8 (United) — El primer ministro Mr. Lloyd George, hablando esta tarde en la Cámara de los Comunes respecto a la huelga de mineros, declaró que debía de otorgarse la mayor protección a lo intereses vitales de la comunidad. Aseguró que por primera vez en la historia, la nación se hallaba frente a una tentativa coercitiva para obligarla a una capitulación que implicaba la destrucción de sus recursos.

El primer ministro agregó que se habrían de alistar voluntarios para hacerse cargo de los trasportes y de otros servicios esenciales y también para apoyo de la policía. Dijo que el alistamiento de voluntarios para reunir fuerzas de defensa se haría efectivo mañana. Las fuerzas territoriales no serán afectadas y los hombres de aquellas fuerzas y los que prestaron servicios en la guerra, serán invitados a alistarse.

Luego agregó:

El gobierno está luchando por la vida de la comunidad y no hay justificativo alguno para sugerir que se trate de un ataque deliberado contra los salarios. Se ha tratado de complementar la decisión parlamentaria por medio de una acción directa.

LONDRES, abril 8 (United)—Mr. Lloyd George leyó en la sesión de hoy de la Cámara de los Comunes una comunicación que recibió de los mineros, en la cual Hodges reitera su negativa a que se extraiga el agua de las minas, como un paso preliminar para llegar a una nueva discusión.

Se cree que los mineros han resuelto dejar que se destruyan las minas con la esperanza de que la Nación se intimide y se ceda a sus pretensiones.

El carácter desesperado de esta política importa una calamidad, dijo Mr. Lloyd George y es enteramente claro que algunas grandes masas de mineros, valiéndose de amenazas y violencias, impiden que las bombas trabajen.

LONDRES, abril 8 (Havas) — En la sesión de esta tarde de la Cámara de los Comunes, el primer ministro Mr. Lloyd George, anunció que el gobierno tiene la intención de pedir a los voluntarios que aseguren el servicio de los trasportes y los demás servicios esenciales.

Además se reforzará la policía con el enrolamiento de voluntarios especiales y se formará una fuerza especial excepcional para proteger a la policía en el cumplimiento de sus deberes.

Finalmente dijo que el rey Jorge lanzará una proclama convocando las reservas del ejército y de la marina de guerra.

LAS NEGOCIACIONES

LONDRES, abril 8 (United) — El gobierno ha invitado formalmente a los mineros a reunirse con los dueños de minas y con los funcionarios del gobierno, para considerar la seguridad de las minas, como punto capital.

LONDRES, abril 8 (United)—Mr. Lloyd George invitó también a los propietarios de las minas para que prosigan las negociaciones con los mineros. Los propietarios se dice que siguen insistiendo en la seguridad de las minas antes de continuar negociando.

Los mineros están considerando todavía, la invitación del primer ministro.

LONDRES, abril 8 (United) — La carta de Lloyd George a los mineros y propietarios de minas invitándoles a reunirse con los representantes del gobierno, decía que debieran, primeramente, ocuparse del desagotamiento y conservación de las minas y que ese punto debería quedar arreglado antes de entrar a tratar otra cuestión.

Los propietarios aceptaron la invitación de Lloyd George para conferenciar, a condición de que la seguridad de las minas fuera el primer punto de la negociación. Después de haber aceptado, se dirigieron a la junta de comercio y esperaron a los mineros, por espacio de una hora, trascurrida la cual se dirigieron a almorzar. Regresarán a las 15.

Mientras tanto se anunció que los mineros declinaron la conferencia.

LONDRES, abril 8 (United) — La junta de comercio anunció que la actitud de los mineros, ante la invitación hecha por Lloyd George, para renovar la conferencia con los patrones, implicaba "prácticamente un rechazo".

ACTITUD DE LOS OBREROS

LONDRES, abril 8 (United)—Los comités ejecutivos de la triple alianza se reunirá a las 16 para decidir la fecha y método de la huelga.

LONDRES, abril 8 (United)—La triple alianza anunció que la huelga comenzaría el martes a media noche, a menos que las negociaciones se reanuden.

LONDRES, abril 8 (United)—La amenaza de los mineros a la comunidad será complementada con la suspensión de los servicios de trasportes, si aquélla fuera cumplida.

La provisión de artículos alimenticios y otros de primer anecesidad será negada a toda clase de personas, salvo que los voluntarios se presten espontáneamente a atender esos servicios. Esos voluntarios tendrían la debida protección prestada por las fuerzas del ejército de la corona y por la policía, a pesar de que esta última es escasa debido a la forma especialísima en que tendrá que atender sus deberes.

Las fuerzas de emergencia no intervendrán en las disputas de carácter comercial, pero ayudarán a la policía en el cumplimiento de sus deberes.

El gobierno pondrá al servicio de los voluntarios todos los recursos de que disponga.

LONDRES, abril 8 (Havas) — La asociación de los capataces encargados de la seguridad de las minas decidió separarse de la Federación de los Mineros y cooperar con los propietarios en la conservación de las minas.

LONDRES, abril 8 (United) — La triple alianza manifestó su decisión de declarar la huelga el martes simultáneamente con el llamamiento de las reservas que hará el gobierno.

Ha anunciado también que una delegación de la triple alianza se pondrá al habla con Mr. Lloyd George mañana por la mañana, y que es posible que la huelga se produzca antes del martes.

LONDRES, abril 8 (United) — Algunos miembros del gobierno han manifestado confidencialmente que la amenaza de la triple alianza de declarar la huelga el martes a medianoche, es un "bluff" colosal.

El ministerio de Comercio ha asegurado que solamente el cincuenta por ciento de los ferroviarios y del personal de las empresas de trasporte obedecerán la orden de declararse en huelga.

COMENTARIOS

LONDRES, abril 8 (United) — Las manifestaciones de la prensa son confusas respecto a las conferencias de los mineros y patrones.

El "Times" comenta la situación ligeramente, y dice:

Argumentos y discusiones no han faltado, pero puede decirse que no ha habido conferencia.

El "Telegraph" alude a la oferta de intervención por el gobierno, y dice:

Esto significa una salida de una posición sin defensa.

El "Daily Chronicle" caracteriza la inundación de las minas como la más repugnante forma de sabotaje, arma empleada para apresurar el desastre del país.

LONDRES, abril 8 (Havas)—Tanto el "Times" como el "Daily Chronicle" se muestran optimistas respecto a la posibilidad de que se realice la conferencia entre los delegados mineros y el gobierno.

LONDRES, abril 8 (United)—La primera impresión causada por las enérgicas proclamas de esta noche es que el gobierno ha ganado el primer juego y ha minado a los extremistas y miembro de la triple alianza.

El anuncio de la huelga condicional para el martes fué hecho después de haber llegado a saber la Federación de los mineros las medidas adoptadas por el gobierno; por lo que la declaración condicional se interpreta como señal de debilidad. Para el martes muchos miembros de la Federación habrán sido incorporados a las reservas y muchos otros habrán tenido tiempo de reflexionar sobre las consecuencias de la huelga.

Contribuye también a escarmentar a muchos indecisos la inevitable actitud popular en favor de las medidas del gobierno y se cree que esta causa contribuirá a que la huelga muera antes de haber nacido.

No hay la menor duda de que los reservistas se reincorporarán a las filas, como también de que serán enrolados numerosísimos voluntarios, mientras que todos los "indecisos" se guardarán de tomar partido y querrán quedar extraños al movimiento y a sus consecuencias.

HUNGRIA

LA TENTATIVA MONARQUICA

PROCLAMA DEL EX REY

CONFIANZA EN LA RESTAURACION

La "pequeña entente"

LUCERNA, abril 8 (United) — El ayudante de Carlos dijo:

El emperador cuando estuvo en Viena, marchó a través de las calles, sin compañía alguna, sus manos metidas en los bolsillos y con un aspecto desolado y triste, por la ciudad que una vez había mandado. Encontró las cosas sin mayores cambios, pero notó que el alma de las mismas había desaparecido.

El secretario de Carlos negó que Zita, esposa del ex emperador, aceptara la responsabilidad de la aventura. Sus palabras fueron interpretadas simpletemente en el sentido de que ella sola estaba en conocimiento del plan.

BUDAPEST, abril 8 (United)—Antes de su partida, Carlos pidió al primer ministro Teleki que publicara una proclama en la que decía:

Volví a la madre patria, porque la ausencia es un sufrimiento intolerable.

Después de hacer una revisión histórica justificando la legalidad de sus reclamaciones, Carlos dijo:

Tengo fe en la divina providencia. Creo que llegará el tiempo en que pueda volver y quedarme en mi patria, unido a la nación por esfuerzos comunes.

PARIS, abril 8 (Havas)—"Le Petit Parisien" anuncia que la "pequeña entente" exigirá como garantía contra la repetición de la aventura de Carlos Habsburgo la desmovilización de las fuerzas húngaras de acuerdo con el tratado de Trianon y la cesión definitiva de la provincia de Hungría Occidental a Austria.

BUDAPEST, abril 8 (United)—La prensa ha publicado la proclama del ex rey Carlos. La proclama dice:

He vuelto al [illegible] de Hungría, porque todos los minutos que he pasado lejos solo me han causado sufrimientos, por cuanto estoy convencido de que nuestro país tan castigado solamente llegará a obtener la paz interna completa bajo la dirección de un rey. Llena mi corazón de pena el ver que se me prohiba cooperar con mi nación que está perseguida por el destino.

Pero estoy convencido de que he de hacerme cargo del derecho soberano. Actualmente la nación se halla expuesta a serias pruebas. Lejos de la nación húngara, he de dedicar toda mi fuerza y todo mi tiempo, y si fuera necesario mi sangre, a la madre patria, de la que nunca me separaré y a la que nunca seré infiel.

Agrega en su proclama que esperaba que habría de llegar el momento en que pudiera permanecer en Hungría y que, mientras tanto, la nación habría de apoyar al presente jefe de Estado, "a quien apoyo confiadamente para la salvaguardia de las leyes tradicionales y constitucionales de Hungría y por su armónica cooperación con el reinado".

PARIS, abril 8 (Havas)—El señor Sauerwein, enviado de "Le Matin" en Lucerna, anuncia que Carlos de Habsburgo al llegar allí se trasladó al hotel donde había residido Constantino de Grecia.

Sauerwein dice que la aventura quebrantó grandemente la salud del ex monarca, el cual esperaba la resolución del Consejo Federal en un estado de depresión tanto física como moral, pues le sería muy doloroso abandonar Suiza.

Parece que el ex rey siente inquietudes por si se ve obligado a refugiarse en España.

GINEBRA, abril 8 (Havas)—"La Tribuna" de Ginebra anuncia que la familia del ex emperador Carlos abandonará definitivamente a fines de este mes la villa que ocupa en Frangins.

SITUACION DEL GABINETE

Dimisión de dos ministros

BUDAPEST, abril 8 (United)—Una crisis de gabinete ha surgido como resultado de la visita de Carlos. El partido de los campesinos se está retirando del ministerio obligando a la dimisión de Szabo, ministro de Agricultura, y de Tomensayu, ministro de Justicia.

El primer ministro Teleki no toma en serio al asunto, y está conferenciando con el gobernador Horthy para llegar a la reconstrucción.

BUDAPEST, abril 8 (Havas)—Hablando ante la asamblea nacional, el conde Teleki, declaró que la estabilidad del gobierno está en peligro, debido a que la situación de ciertos ministros se ha vuelto difícil a causa de los últimos acontecimeintos.

SUIZA

La jornada de ocho horas

BERNA, abril 8 (Havass) — El Consejo Federal discutió los términos de las convenciones adoptadas en la conferencia del trabajo celebrada en Wáshington, y rechazó por gran mayoría la convención que se refiere al establecimiento de la jornada de ocho horas en las empresas industriales.

PERSIA

Libertad de detenidos

TEHERAN, abril 8 (United)—Kavane Saltaneh, gobernador persa de la provincia de Khorasan, ha puesto en libertad a todas las personas presas por haber conspirado en contra del nuevo primer ministro.

EL PROBLEMA IRLANDES

OPTIMISMO SOBRE SU SOLUCION

CRONICA DE Mr. JOHNSON

LONDRES, abril 8 (United)—Los sensibles cambios que parecen inminentes en la situación irlandesa, han creado una atmósfera optimista en los círculos del gobierno. El nombramiento de Talbot para el cargo de virrey de Irlanda, a pesar de todas las críticas, es aprobado en los círculos allegados al gobierno. La dimisión de sir Hamar Greenwood o su traslado, se anuncia para dentro de poco. Otros creen que seguirá en su puesto hasta que el proyecto irlandés se haga efectivo, con la creación del parlamento del Ulster para mediados de junio, cuando Dublin Castle cese legalmente de existir.

Teóricamente los deberes de Greenwood como secretario en jefe de Irlanda concluirán automáticamente el 19 del actual. La organización de Dublin Castle seguirá funcionando estando uno o dos parlamentos en cooperación. Se entiende que el gabinete ha recomendado a Greenwood se le reduzcan las facultades de acción por ahora. El retiro de los "pardinegros" es considerado como algo cierto, y probablemente también el de la mayoría de las tropas. Una persona autorizada y con información positiva ha hecho la siguiente manifestación a la United Press:

El parlamento, el gabinete, el público, Irlanda, consideran la administración de Greenwood como un fracaso. La permanencia de los "pardinegros" es incuestionable que no agrada; pero estos no pueden retirarse apresuradamente hasta el momento favorable.

Lord Robert Cecil, entrevistado por la United Press, dijo:

El gobierno ha hecho un conglomerado de Irlanda. Lo más importante es que ambas partes en todas las controversias siempre parecen creer que pueden lograr beneficios por la fuerza. Y es muy raro que la fuerza pueda arreglar algo. Los sinnfeinistas desean una república y es por ello que procedieron a derribar a la policía y a los soldados atrozmente.

El gobierno británico desea una correcta restauración para poder castigar el crimen y proceder luego a tomar diversa actitud en los casos de violencia inusitada. La teoría parece ser que cuando se cometen crímenes debe castigarse a alguno, especialmente a los criminales; pero si éstos no pueden ser detenidos, entonces no se castiga a nadie. Es mejor que los culpables no sean castigados antes de que sea un inocente el que sufre. Toda la teoría del castigo como para impedir la ocurrencia de crímenes, no es efectiva a menos que los culpables se dintingan de los inocentes.

Lord Cecil pide lisa y llanamente la retirada de los "pardinegros" y la salida de Greewood, diciendo:

No hay esperanza de paz sin un cambio completo de la actual política del gobierno y el retiro de las tropas. Al mismo tiempo me percato plenamente de la terrible provocación de la policía y de los militares que han tenido las fuerzas más débiles a su disposición y con las que actualmente se mantienen. Las tropas se condujeron admirablemente.

JOHNSON.

LONDRES, abril 8 (United) — Según declara el Irish Office, los miembros del Sinn Fein han empezado a desplegar sus actividades en el Norte de Irlanda. Hubo algunos encuentros en Rossommon y Longford, mientras que en el Sur reinó comparativamente la calma.

Varias ciudades del Ulster fueron testigos de ejecuciones sumarias. Se desarrollaron seis hechos sangrientos en Castlerea, condado de Rossommon. John Myams, ex miembro de la policía Johon Olligan, ex soldado; James Mote y Patrick Conroy, granjeros, fueron arrancados a viva fuerza de sus hogares respectivos, y, una vez afuera fueron acribillados a balazos. Una anciana y el cabo Weldon fueron muertos a tiros esta mañana y los distintos puestos de policía fueron objeto de ataques durante toda la noche de ayer.

Los funcionarios declaran que las actividades son premeditadas y que son actos de terrorismo cometidos por cuadrillas montadas de sinnfeinistas del Sur, que hacen incursiones en las comarcas del Norte.

PORTUGAL

LOS SOLDADOS DESCONOCIDOS

SOLEMNES EXEQUIAS

LLEGÓ EL GENERAL DIAZ

Arribo del "Alfonso XIII"

LISBOA, abril 8 (United)—En la basílica de la Estrella se realizaron solemnes exequias, presididas por el patriarca acompañado del alto clero.

Asistieron el presidente Almeida, todo el gobierno, el cuerpo diplomático, las misiones extranjeras, las autoridades civiles y el ejército y la marina.

La oración fúnebre estuvo a cargo del arzobispo de Evora.

LISBOA, abril 8 (Havas)—El mariscal Joffre llegó a esta capital. Un enorme gentío lo aguardaba en los alrededores de la estación del Rocío. Al llegar el ilustre militar la muchedumbre le hizo objeto de una efusiva manifestación de simpatía, dándose al mismo tiempo gritos de ¡Viva Francia!

LISBOA, abril 8 (United)—Llegó a ésta el generalísimo italiano Armando Diaz.

Fué objeto de un entusiasta recibimiento, a cuyo acto asistieron destacadas personalidades y un gentío enorme que le tributó una calurosa ovación.

Habló luego el generalísimo al pueblo, diciendo que se sentía feliz de visitar a un país de tan gloriosas tradiciones, y que agradecía la aclamación de que le habían hecho objeto los portugueses.

LISBOA, abril 8 (Havas) — La enorme muchedumbre que esperaba al generalísimo Díaz a su llega prorrumpió en vítores a Italia y al generalísimo Díaz.

Los estudiantes alineados, que en número crecido concurrieron a recibir al generalísimo, extendieron sus capas, de acuerdo con la tradición portuguesa.

Al llegar al hotel, donde fué obsequiado con un "lunch", el generalísimo, ante las aclamaciones de la muchedumbre, se vió obligado a salir a uno de los balcones desde donde pronunció una alocución improvisada. El generalísimo Díaz afirmó: "Traigo conmigo el corazón de toda Italia y ésta, por mi intermedio, saluda a Portugal."

Terminó con vítores a las naciones amigas.

LISBOA, abril 8 (United)—Llegó a este puerto el crucero español "Alfonso XIII".

Se le recibió con las salvas de ordenanza, y acudieron a saludar a la misión española las autoridades, representaciones del presidente de la república, del ejército y la marina, y numeroso público que prorrumpió en entusiastas vítores y aclamaciones a España.

EL VUELO MADEIRA - LISBOA

Accidente en Porto Santo

LISBOA, abril 8 (United)—Los voladores que realizan la excursión Madeira-Lisboa salieron de Porto Santo y al poco rato se les incendió el aparato, cayendo al mar.

La tripulación fué salvada por un barco que los condujo al destróyer "Guadiana".

POLITICA NORTEAMERICANA EN EUROPA

LA NOTA DE ESTADOS UNIDOS A ALEMANIA

ACTITUD RESPECTO A LA LIGA DE LAS NACIONES

EL ASUNTO DE LOS MANDATOS Y LOS PROPOSITOS DE FRANCIA

BERLIN, abril 8 (United) — Las actuales intenciones de Alemania son continuar tratando de llegar a condiciones amistosas y satisfactorias respecto a las reparaciones, antes del 1.º de mayo. El que se inicien nuevas negociaciones con Estados Unidos depende, en gran parte, de la actitud del ministro de Relaciones Exteriores, Simons, que regresará a Berlín la próxima semana. Hasta ahora no ha manifestado al gobierno cuál será su actitud.

La United Press sabe, por persona caracterizada, que el punto de vista del gobierno, con respecto a la nota de Estados Unidos, que fué claramente expuesto, no ha agradado a Alemania, respecto a la culpabilidad de la guerra, pero la nota se considera favorable y como dejando las puertas abiertas. Se tiene una impresión optimista de la actitud de Estados Unidos, especialmente desde que ha calificado a Alemania como sinceramente deseosa de hacer frente a sus obligaciones.

Aun cuando la política norteamericana no es completamente clara, y aun cuando debe aclararse más cuando el Congreso norteamericano se abra, el gobierno alemán no considera práctico cruzarse de brazos y esperar la solución hasta el 1.º de mayo, en cuyo tiempo la comisión de reparaciones presentará a Alemania una cuenta indiscutible y después de lo cual Francia amenazará con poner en práctica "nuevas fuerzas". Esto no excluye la posibilidad de nuevas discusiones con Estados Unidos, pero parece que Simons está determinado a ello. Por esto el memorándum original: "Nosotros no pensamos en una ofensiva, sino, más bien, en una defensiva contra las manifestaciones de los funcionarios de la Entente, en sus parlamentos, con respecto a la mala fe de Alemania" y diciendo que la conferencia de Londres solamente fué un "engaño". Igualmente, según se asegura, la nota a Estados Unidos no fué un llamamiento directo para que actuara como mediador. Esta manifestación es quizá un subterfugio diplomático, pero Estados Unidos no aceptó inmediatamente el papel.

En los círculos norteamericanos se nota suma satisfacción ante la idea de que Alemania actuará antes del 1.º de mayo.

PARIS, abril 8 (United)—El presidente, Millerand, recibió ayer al mariscal Foch, y se cree se trató de una mayor ocupación y también mayores penalidades para Alemania.

Los miembros de la comisión de relaciones del Senado y de la Cámara de Diputados entienden que no hay motivo para una conferencia aliada antes de mayo, desde que el principio de una intervención enérgica fué aceptado en Londres.

Solamente se cambiarán ideas en este mes de abril, acaso contándose con el apoyo moral de los Estados Unidos.

Francia teme que el 1.º de mayo acarree una situación interna en Inglaterra e Italia que haya de arrastrar a los gobiernos hacia el interior en vez de encaminar sus pasos hacia Alemania.

Francia no desea hallarse sola, pero en caso necesario parece posible que pueda repetir su acción del año pasado.

LONDRES, abril 8 (United) — El Foreign Office está considerando la nota referente al mandato sobre Yap antes de conferenciar con el Japón, Francia e Italia, para decidir si se contestará separada o conjuntamente a los Estados Unidos.

En caso de una acción conjunta, se entiende que la respuesta será considerablemente demorada.

PARIS, abril 8 (United) — Semioficialmente se indica que Francia se halla lista para reconocer la nueva actitud de los Estados Unidos con respecto a los asuntos europeos.

Se notan ciertas tendencias a modificar la política francesa.

Estímase que Francia desea apoyar al presidente Harding con respecto a los mandatos, si los Estados Unidos apoyan proporcionalmente a Francia respecto a las medidas para el cobro de las reparaciones.

Las esperanzas de Francia sobre la entrada de los Estados Unidos en la Liga de las Naciones han quedado definitivamente abandonadas, y Francia está tratando de formular una política teniendo como base llegar a una cooperación más estrecha con los Estados Unidos.

Este, a lo que se ve, es el primer resultado de la visita de Viviani.

LONDRES, abril 8 (United) —Los partidarios de la Liga de las Naciones se han sentido incomodados ante el rechazo definitivo de los Estados Unidos de ingresar en la sociedad. Estos partidarios hacen notar la actitud adoptada en Wáshington, diciendo que acaso pueda estimular el retiro final de la Argentina y temen también que les siga en su actitud un número de repúblicas sudamericanas.

Los partidiarios de la liga arguyen que puesto que Estados Unidos se hallen fuera de ella, ese país jamás pretenderá interpretar la doctrina de Monroe en sentido alguno que no sea el de la interpretación de Wáshington, lo cual no beneficiará a la Liga.

Sin embargo se abriga satisfacción ante la actividad del Brasil, Bolivia y el Perú, pero especialmente el Brasil, país al que se considera completamente consciente de los lazos que lo ligan a la Europa latina y desea estrecharlos y extenderlos.

BERLIN, abril 8 (Havas) — El "Achtur Abendblatt" reprocha al gobierno alemán su política de precipitación y dice que la memoria enviada a los Estados Unidos fué redactada demasiado apresuradamente, causa por la cual se encuentran ciertas frases completamente contrarias a la verdad, como aquella que dice que Francia tiene un interés mediocre en la reconstrucción de las regiones devastadas.

"Es completamente monstruoso — termina — insinuar que Francia retardó la reconstrucción para tener un medio de agitación".

BERLIN, abril 8 (Havas) — La "Gazette Vos" refiriéndose al discurso del primer ministro frances, señor Briand, dice que Francia considera que las proposiciones alemanas son insuficientes.

Agrega que Francia es bastante fuerte en la actualidad para deducir de esta manera de ver consecuencias prácticas.

El mismo diario, agrega que la respuesta de los Estados Unidos demuestra que este país no desea apoyar la política de Alemania, la cual no tendrá así ninguna nación que la ayude.

"Si Alemania, termina, considera que sus anteriores proposiciones son suficientes, sabe ahora a qué fatales consecuencias se expone".

NUEVA YORK, abril 8 (Havas)—En el discurso que pronunció M. Viviani, hablando ante los miembros de la Cámara de Comercio de esta ciudad ante importantísimos hombres de negocio norteamericanos, pintó un cuadro de la situación respectiva de Francia y Alemania. Señalando la mala voluntad y la capacidad de Alemania para pagar, declaró que Alemania no se ha impuesto nada y los particulares se enriquecen mientras se organiza un déficit del Estado.

Agregó que cabía preguntarse si se debe asistir impasible a ese escándalo y si los que hicieron la guerra por el derecho pueden desinteresarse del derecho.

Es cierto — añadió — que Francia es aún capaz de hacer frente a sus obligaciones, contrajo deudas y las pagará. Francia pide solamente ayuda moral para hacerse reembolsar lo que se le debe y ruega al mundo que considere que si se viera obligada a contar tan sólo con ella misma para restablecer su equilibrio, no sería la única perjudicada moral y económicamente, sino que todo el mundo sufriría esa situación. Estados Unidos lo comprendieron así y en la nota tan leal y tan enérgica que su gobierno envió a Alemania demostró que lo esperaba.

La reunión aplaudió muy especialmente los pasajes más notables del discurso.

Después Viviani asistió a una recepción oficial en la municipalidad, durante la cual se cambiaron discursos entre él y el alcalde, señor Hylan.

Por la noche el señor Viviani fué huésped de honor en el banquete ofrecido por la comisión norteamericana Pro Francia devastada.

EL CUMPLIMIENTO DE LOS TRATADOS DE PAZ

CONFERENCIA DEL TRANSITO

REGLAMENTO INTERNO

PARA PROXIMAS REUNIONES

CRONICA DE DE FRANCH

BARCELONA, abril 8 (Especial)—En la sesión plenaria de hoy se comenzó la lectura del texto definitivo del reglamento interno para las conferencias que se celebren en el futuro respecto a comunicaciones y tránsito.

El artículo 1.º, por el que se regula la orden del día de las conferencias, originó una viva discusión, que terminó remitiendo el artículo a una pequeña comisión, compuesta de los delegados que participaron en el debate, quienes someterán el texto ya enmendado a la próxima sesión plenaria.

Se aprobaron sin discusión: el artículo 2.º, relativo a los representantes o delegados a las conferencias, el 3.º, que establece que el presidente de la comisión consultiva y técnica presidirá cada conferencia hasta la elección del presidente definitivo, y el 4.º, que determina las atribuciones del presidente.

El artículo 5º dió motivo a un interesante debate, en el que se manifestó claramente la tendencia de todas las pequeñas naciones a restar poderes al consejo, democratizando la Liga, siendo lamentable, sin embargo, que varias delegaciones presentaran enmiendas al párrafo cuarto, destinadas a limitar o suprimir el control del consejo de la Liga en los trabajos de las conferencias de tránsito, sobresaliendo en esta campaña los delegados serbios, suizos y checoeslovacos, que consideran absurdo que el consejo de la Liga tenga facultades para modificar la obra de los técnicos.

El representante de Serbia, señor Pavichich, y el uruguayo, señor Medina, hicieron notar que esta conferencia, además de estar formada por auxiliares técnicos, la constituyen delegados plenipotenciarios con atribuciones para firmar verdaderas convenciones en nombre de sus respectivos gobiernos, ratificables por éstos y por los parlamentos, y no es lógico que el consejo de la Liga pueda pasar por encima de esas ratificaciones.

El presidente, M. Hanotaux, observó que estas cuestiones de la relacion del Consejo de la Liga con las conferencias técnicas fueron ya resueltas en Ginebra, y que, por tanto, la Conferencia de Barcelona no está capacitada para discutir los acuerdos que se tomaron en aquella asamblea general de la Liga de las Naciones.

El representante italiano, señor Bignami, pide que se suspenda el debate, hasta que se haya dejado perfectamente definidos si los acuerdos tomados por la Conferencia de Barcelona serán simples recomendaciones, según propone la delegación francesa, o tendrán el carácter de convenciones, porque únicamente determinando este punto, podremos discutir si el Consejo de la Liga podrá o no controlar nuestros acuerdos.

El representante inglés apoyó a M. Hanotaux, diciendo que los acuerdos de la asamblea general, esan buenos o malos, quedan vigentes hasta que la misma asamblea los derogue o los modifique, siendo la Conferencia de Barcelona incompetente para discutirlos.

En consecuencia, el delegado de Inglaterra, con cierto humorismo muy británico, propuso la siguiente fórmula de conciliación: suprimir el párrafo 4.º del artículo 5.º, sin el cual el reglamento interno de las conferencias de tránsito nada sufriría.

Siendo las 13.30 y notándose cansancio en los asambleístas, Hanotaux levantó la sesión, anunciando que continuará mañana.

RAMON DE FRANCH.

BARCELONA, abril 8 (Havas) — La conferencia del Tránsito reanudó ayer las sesiones plenarias y constituyó el mecanismo de las futuras conferencias generales y de la comisión consultiva técnica del tránsito y de las comunicaciones.

Las conferencias parciales podrán agrupar a los miembros de la Sociedad de las Naciones, para determinar un objetivo.

La comisión consultiva constituirá un órgano de unión e información, iniciará investigaciones, formulará opiniones y será la primera jurisdicción amistosa antes de que se recurra a la corte de justicia internacional.

Se designarán tres peritos por cada país. De esta manera se defenderán los principios del comercio y navegación, simplificando las formalidades.

LA APLICACION DE SANCIONES A ALEMANIA

ADUANAS EN EL RHIN

Derechos a las exportaciones

REPRESALIAS GERMANAS

COBLENZA, abril 8 (United)—La penalidad económica que separa a las tierras del Rhin del resto de Alemania se hará efectiva el día de mañana.

Tirard y los miembros de la comisión interaliada han completado las cláusulas del régimen aduanero, que fueron dadas a la publicidad hoy, por las cuales las provincias ocupadas quedan prácticamente como extranjeras con relación a Alemania, fijándose sobre las exportaciones un impuesto de 25 o/o hasta llegar progresivamente al 100 o/o.

Las exportaciones a Alemania tendrán un impuesto muy suave para favorecer a los productores renanos.

NUEVA YORK, abril 8 (Especial)—El corresponsal del "New York Globe" en Berlín, informa que las instituciones comerciales de Westphalia se preparan para tomar represalias en contra de los franceses, apenas se haga efectivo el cobro de la contribución de 50 o/o sobre las exportaciones de Alemania.

Además de amenazar con el "boycott" a todas las instituciones mercantiles aliadas que se hallan en la zona ocupada, han convenido un plan con los comerciantes residentes de las regiones que no están bajo la autoridad del enemigo en virtud del cual podrán hacer el intercambio de sus mercaderías evitando pasar por el cordón aduanero establecido por los aliados.

Las firmas comerciales de Berlín se manifiestan, sin embargo, escépticas respecto de este plan, y piden el pago adelantado por los embarques que se hagan dentro de la zona ocupada.

Esta actitud ha producido una penosa impresión entre los comerciantes de la región del Rhin, los cuales han colocado en la lista negra a los comerciantes alemanes que han impuesto semejante exigencia.

La Liga Industrial de Alemania pidió a sus miembros que se ayuden mutuamente, porque estima que de otro modo se cooperaría a los propósitos de los aliados de separar a la zona del Rhin del resto de Alemania.

PARIS, abril 8 (Havas) — "Le Petit Parisien" asegura que, debido a que los aliados están de acuerdo sobre el principio de que las regiones del Rhin serán consideradas como territorios separados económicamente del resto de Alemania, las mercancías que procedan de la parte libre de Alemania serán sometidas a la misma tarifa que las que procedan del extranjero.

LOS HUNDIMIENTOS DE BUQUES

Actitud alemana

PARIS, abril 8 (United) — Un comunicado de la comisión de reparaciones anuncia que la delegación de Alemania ha dado a conocer la actitud que asumirá respecto de las pérdidas marítimas, manteniendo el principio de que Alemania no está obligada a compensar las pérdidas de naves mercantes que se hallaban bajo las órdenes de las autoridades navales de los aliados, ni por la carga de naturaleza militar, ni por los vapores alemanes de que se apoderaron los aliados y que después fueron hundidos.

La delegación mantiene la idea de que Alemania no es responsable por los vapores que faltan, sino cuando se pruebe que fueron hundidos por disposición de las autoridades del país.

EL PLEBISCITO DE ALTA SILESIA

Petición de Alemania

BERLIN, abril 8 (Havas) — En una nota enviada a los gobiernos aliados, Alemania propone que se le ceda el territorio donde se efectuó el plebiscito para la Alta Silesa, prometiendo en cambio garantizar la protección de los habitantes polacos y abastecer de carbón y otros productos a las industrias locales.

En la nota reclama el número de 717.122 votos en favor de la anexión de ese territorio a Alemania y 483.514 en favor de Polonia.

Según la misma nota las aldeas que corresponden a Alemania llegan a una mayoría de 597 sobre las que atribuye a Polonia.

PARIS, abril 8 (United) — Se ha recibido en el gobierno la nota de Alemania referente a Alta Silesia. Se compone de 500 páginas y no podrá ser descifrada totalmente antes de varios días.

PARIS, abril 8 (Havas) — La nota del gobierno alemán en la que se aboga por la necesidad de mantener la integridad de la Silesia Superior y por su atribución a Alemania, fué entregada al ministerio de Relaciones Exteriores por von Mutins. A la nota van adjuntos varios anexos relativos a pretendidos actos de presión electoral cometidos por los polacos, a las relaciones económicas de la Silesia Superior con Alemania y a la unidad económica de la Alta Silesia.

LONDRES, abril 8 (Havas) — El señor Sthamer, entregó al Foreign Office la nota de Alemania reivindicando para ella la totalidad de la Silesia Superior.

EL DESARME DE ALEMANIA

Cambio de notas

BERLIN, abril 8 (Havas) — La "Gaceta General", de Alemania, anuncia que la comisión interaliada de contralor militar ha entregado una nota al gobierno alemán, haciendo notar que la policía alemana conserva aún un carácter de fuerza armada móvil, contrario a lo decidido en Boulogne, donde se especificó que Alemania sólo debe mantener 150.000 hombres, incluso las fuerzas de policía.

El ministro de Relaciones, doctor Simons — agrega el diario — contestó afirmando que la policía actual se halla en un todo conforme con lo resuelto en Boulogne, agregando que los últimos sucesos alemanes demostraron la necesidad de un mejor armamento policial.

BERLIN, abril 8 (Havas) — El "Deutsche Allgemeine Zeitung" anuncia que los representantes alemanes en Londres, París y Roma han recibido instrucciones de informar a esos gobiernos que la revolución del centro de Alemania hace muy difícil el desarme de la guardia cívica, y que es necesario mantener una guardia de protección ante la situación actual.

BERLIN, abril 8 (United) — El gobierno notificó a la comisión militar interaliada que Alemania ordenará la destrucción inmediata de todo el material restante de guerra que está diseminado en diversos sitios.

COLONIA, abril 8 (United) — El jefe militar de los aliados que se halla en Dusseldorff, dispuso la disolución de una asociación de veteranos y la orden fué cumplida.

"LA PRENSA" DE SUS CORRESPONSALES PERMANENTES EN LAS PRINCIPALES CAPITALES

LAS PROXIMAS ELECCIONES EN ITALIA
CAUSAS DE LA DISOLUCION DEL PARLAMENTO
NECESIDAD DE NUEVAS ORIENTACIONES
LA PARTICIPACION DE D'ANNUNZIO EN LA LUCHA
MANIFIESTO DE LOS FASCISTAS DE ROMA

ROMA, marzo 8 (Especial) — En los considerandos de la exposición presentada al rey para pedir la disolución de la Cámara, los ministros declaran que Italia, después de haber participado en la gran guerra, vió realizado el constante propósito que guió a sus mártires y héroes en las luchas para conseguir la independencia y completa unidad del país. Cuenta ahora Italia con los límites que le fueron asignados por la naturaleza.

Agregan que las poblaciones de las nuevas provincias deben designar a sus legítimos representantes políticos, y que ésta y otras circunstancias del momento, consideran oportuno interrogar al electorado de la península, a fin de que determine la nueva línea de conducta que en materia política administrativa y de cultura debe seguir Italia en su nuevo período histórico.

La relación de los ministros abunda en detalles y resume los precedentes que justifican el pedido hecho al rey. Ponen de manifiesto que, desde las últimas elecciones políticas, las condiciones del país sufrieron una trasformación completa, siendo así que la Cámara actual no representaba ya la voluntad del país.

"Nos hallábamos empeñados en una guerra con Albania, nuestras condiciones en el Adriático eran precarias, la cuestión de Fiume amenazaba con arrastrarnos a un conflicto internacional, el déficit de nuestra finanza alcanzaba 14.000 millones de liras. Nos encontrábamos, pues, al borde de un desastre.

"Una vez que pudimos asegurar a Albania su independencia, y que en virtud del tratado de Rapallo conseguimos entrar en posesión de nuestros confines naturales, nos dedicamos a establecer relaciones cordiales con Yugoeslavia, eliminando de este modo el peligro de conflictos ulteriores. Restablecida la libertad de comercio, nuestro déficit bajó, de 14.000 a 4.000 millones de liras, pudiendo preverse que con las estrictas economías que realizaremos en la administración del Estado no tardaremos en equilibrar el presupuesto de la nación.

"Como consecuencia inmediata y lógica de la situación que acabamos de señalar se impone pues el deber de llamar a los electores a que expresen su voluntad acerca de las condiciones internas en que se halla actualmente el país, cuya tranquilidad ha sido turbada en algunas provincias. Los comicios, al expresar el verdadero sentimiento del pueblo italiano, harán comprender que una fuerza más grande y más vigorosa impondrá la terminación de toda violencia y restablecerá el imperio de la ley, y no dudamos de que el país responderá sinceramente a las exigencias del momento".

A continuación, enumeran los ministros los beneficios que el país obtendrá con una política sana, fuerte y activa. Mencionan las reformas susceptibles de ser introducidas en las leyes del Estado y agregan que ha llegado el momento de iniciar una política financiera que consulte la situación, suprimiéndose todo gasto inútil, exigiendo de las clases pudientes los sacrificios necesarios para suprimir las asperezas que motivan los frecuentes conflictos socialistas.

Se menciona, además, en la exposición de motivos, el nuevo rumbo que la escuela del Estado deberá seguir, de acuerdo con el resultado de los comicios, siendo prerrogativa del Estado dirigir y controlar a la misma con la implantación del "Examen de Estado", propuesto por el actual ministro de Instrucción Pública, Benedetto Croce.

Además de la reorganización de las administraciones del país, el electorado deberá pronunciarse en mérito al ejército y a la armada, acreedores de la gratitud nacional, cuya organización deberá contar con la eficiencia compatible con la potencialidad económica del Estado.

Agregan los ministros que el nuevo parlamento está llamado a resolver las cuestiones sociales que hoy afectan profundamente las poblaciones, mediante una serie de disposiciones que permitan el desarrollo de las asociaciones cooperativas, en modo de facilitarles un dominio eficaz en las industrias y en la agricultura.

La nueva era histórica debe caracterizarse por una solución de los más importantes problemas, tales como el que alude a la organización y al desarrollo de las instituciones cooperativas, tanto en la industria como en la agricultura, para restaurar la paz social y aumentar la producción.

Agregan, que la solución de los anteriores problemas será facilitada por la nueva conciencia de las clases trabajadoras que han abandonado las vagas aspiraciones revolucionarias.

El informe, que de por sí solo constituye un notable documento político, termina diciendo, que se deberá resolver el problema del latifundio, que los trabajadores serán llamados a prestar su colaboración a los industriales y, al mismo tiempo, a colaborar en el gobierno, participando de este modo, directamente del mismo, en vez de limitarse, como hicieron hasta ahora, a las funciones de críticos y fustigadores del gobierno.

ROMA, abril 8 (Especial) — La próxima lucha electoral ofrecerá más de un espectáculo singular y digno de la mayor atención, si se piensa que D'Annunzio con sus legionarios, se ha propuesto batir a los extremistas y, al mismo tiempo, dar un golpe mortal a la política de Giolitti y Nitti, a quienes considera "políticos de nefasta actuación para Italia".

Son conocidos los motivos por los cuales D'Annunzio se halla distanciado de Giolitti y Nitti, contra los cuales el poeta-soldado dirigió violentas proclamas condenatorias.

El hecho de que D'Annunzio asuma la dirección de la propaganda electoral de los fascistas, significa que éstos no favorecerán, de ninguna manera, la política de Giolitti y Nitti, no pudiendo éstos, por consiguiente, contar con la cooperación de las fuerzas del nacionalismo que se extiende rápidamente a toda la península y que está destinado a tener una parte preponderante en los comicios de mayo.

Los diarios que reflejan la opinión de los "leaders" fascistas anuncian que D'Annunzio, acompañado por un brillante séquito de ex oficiales y legionarios, recorrerá toda Italia, a fin de incitar al electorado a favorecer, con su voto, a los candidatos del nuevo partido.

Hay gran ansiedad por conocer los términos de la proclama que D'Annunzio dirigirá al país, y en la cual se mencionarán las bases principales del programa político-económico que, de ser elegidos, desarrollarán en la Cámara, los candidatos de la asociación Fasci di Combattimento.

ROMA, abril 8 (Especial)—Anuncian de Bergamo, Treviglio, y otras ciudades de Lombardía, que el próximo domingo se reunirán en Milán los delegados de las llamadas "ligas blancas", formadas por elementos católicos de tendencia extremista y que obedecían al diputado Magiloli.

Después de haber sido eliminados del Partido Popular, a raíz de los sucesos del año pasado, los "extremistas católicos", en vísperas de las elecciones políticas quieren reorganizarse sobre bases más sólidas y formar un partido que se denominará Partido Cristiano del Trabajo.

ROMA, abril 8 (Especial) — Los partidos políticos se apresuran en la partidos políticos se apresuran a organizar sus fuerzas respectivas, a fin de participar en las próximas elecciones con la mayor cantidad de elementos.

En todas las circunscripciones electorales se formarán bloques nacionales.

Los nacionalistas de la capital se unieron a los fascistas y dieron a la publicidad un manifiesto que dice así:

"Italianos: nuestro programa está en nuestros símbolos, en el hacha de los lictores, que significa respeto a la ley y a la justicia; en el águila romana, que significa la expansión, en el mundo, de la civilización, del trabajo y del talento italianos; en nuestros cantos, comenzando por aquel que ensalza la resurrección de Italia para ceñir su cabellera con el laurel de la victoria, hasta aquel que exalta la eterna juventud de Italia y de su pueblo.

"A la patria ofrecemos nuestra fe, nuestro entusiasmo, nuestro sacrificio, todo lo que embellece la vida, todo lo que consagra la muerte.

"Venid con nosotros, que somos, de Italia, la esperanza y el porvenir. Quien no está con nosotros, está contra Italia.

Los demás partidos políticos, incluso el socialista, publicarán dentro de breves días sus manifiestos dirigidos al electorado.

ROMA, abril 8 (Especial)—El diputado Bombacci declaró en una entrevista que los comunistas participarán de las elecciones, sirviéndose del emblema "Guadaña y martillo".

ROMA, abril 8 (Especial)—Giolitti continúa sus consultas con los prefectos.

Las instrucciones del presidente del consejo son de que las elecciones deberán desarrollarse dentro de un régimen de amplia libertad para todos. Los prefectos únicamente deberán velar a fin de que el orden no sea alterado. Dispondrán de la fuerza necesaria para cumplir con las instrucciones que recibirán del ministerio del Interior.

ROMA, abril 8 (Especial) — "Il Popolo Romano" asegura que Giolitti pronunciará su discurso en Dronero, a fines de mes.

ESTADOS UNIDOS

COMERCIO UNIVERSAL
LA PROXIMA CONFERENCIA
ASISTENCIA DE DIPLOMATICOS

NUEVA YORK, abril 8 (United)—Todos los embajadores y ministros de los países sudamericanos, a excepción del embajador argentino, doctor Tomás Le Bretón, han convenido en concurrir a la "Conferencia de Embajadores y Ministros sobre el Comercio Universal" que se efectuará en Nueva York entre el 16 y el 18 del actual.

El señor Le Bretón no aceptó la invitación, en vista de que posiblemente tendrá que ausentarse, pero manifestó a los organizadores de la conferencia que podían contar con todo el concurso que pudiera prestarles la embajada.

Se efectuará la conferencia bajo los auspicios de la Asociación Nacional de Manufactureros, que representa a 4.000 de los más aventajados industriales, con el fin de que se preste la más cuidadosa atención a las dificultades que se presentan al comercio internacional y procurar que se dé solución al problema.

Se estima que esta iniciativa ha sido el mejor esfuerzo que se ha hecho hasta ahora en favor del mejoramiento de la situación del comercio exterior.

La representación en la conferencia está circunscripta a los países que han sido reconocidos por el gobierno de Estados Unidos. De éstos, treinta tomarán parte en la reunión.

El departamento de Estado, el de Comercio y la Unión Panamericana, han apoyado este propósito y han ofrecido su más entusiasta concurso.

El director de la Unión Panamericana, profesor Leo Rowe, ha declarado, en una carta, que la conferencia tendrá mucha importancia nacional e internacional. Dijo también que el comercio se ha visto recientemente en presencia de muchas dificultades de diversa naturaleza y como han sido tan numerosas y de solución tan difícil, no es raro que se hayan producido mal entendidos entre los importadores y los exportadores y aun desarrollado vivas discusiones.

El momento es propicio, agregó, para que se haga un estudio franco y sincero de la situación y se elabore un programa constructivo que dé término a las dificultades existentes.

CONFEDERACION CENTRO-AMERICANA
Ratificación de un tratado

WASHINGTON, abril 8 (United) —La legación de Guatemala ha informado que la asamblea nacional de ese país ha ratificado el tratado de San José que crea una Confederación Centro Americana.

Aun no ha sido firmado el tratado por Guatemala, Honduras y San Salvador, aunque ya se ha hecho efectivo en esos países.

Costa Rica y Nicaragua no se han unido todavía a la federación.

El ministro de Guatemala manifestó al dar cuenta de la ratificación, que el hecho significaba "el nacimiento de una nueva nación americana".

LA LEY DE TARIFAS
Oposición de una Cámara de Comercio

NUEVA YORK, abril 8 (United) —La Cámara de Comercio del Estado de Nueva York se ha opuesto a la ley de tarifas de emergencia.

El acuerdo dice, en parte:

"Las tarifas deben ser encuadradas de manera que no solamente favorezcan el mercado interno, sino que también contribuyan al desenvolvimiento del comercio exterior. La ley sobre tarifas está perturbando y siempre afecta desfavorablemente a ciertas partes constitutivas de la comunidad comercial.

La ley de tarifas mantendrá las perturbaciones y al mismo tiempo demorará la revisión de las contribuciones, que es el problema más importante que se presenta al país.

WASHINGTON, abril 8 (United) — El subcomité de Reglas y Procedimientos de la Cámara de Representantes ha completado la redacción del proyecto de ley de derechos aduaneros de emergencia con las mismas tasas y medidas estipuladas por el proyecto Fordney que fuera presentado al Congreso durante la última sesión. El nuevo proyecto será presentado en la Cámara de Representantes para el lunes.

Los proyectos sobre valuación anti-acaparamiento también serán presentados el lunes.

EL TRATADO CON COLOMBIA
Conflicto político

NUEVA YORK, abril 8 (Havas)—Despachos procedentes de Washington informan que se producirá un conflicto en el Senado, por la ratificación del tratado comercial con Colombia, que la administración de Mr. Harding desea que se trate con preferencia sobre otros asuntos, inmediatamente que el Congreso inicie su período de sesiones especiales.

Respecto a este asunto, han conferenciado los senadores señores Knox y Lodge, el secretario de Estado Mr. Hughes, y el presidente Mr. Harding.

Parece que la correspondencia entre el ex senador señor Fall, y el ex presidente Mr. Roosevelt, durante los últimos días de su vida, jamás fué publicada, y figurará ahora, en la discusión que se efectuará en el Senado sobre el tratado de comercio con Colombia.

En una contestación a una carta del senador Fall respecto a las negociaciones del nuevo tratado con Colombia, Mr. Roosevelt se declaraba en favor de las negociaciones para el nuevo tratado comercial, basado en la amistad y la neutralidad, sin hacer mención alguna de consideración monetaria con Colombia. Mientras que los partidarios del tratado actual consideran a dicha carta como favorable para la ratificación del tratado, los adversarios del pacto la interpretan como opositora al tratado.

PROBLEMAS FERROVIARIOS
Cuestión de los salarios

WASHINGTON, abril 8 (United) —Los propietarios de 12.000 millones de dólares en títulos y acciones de empresas ferroviarias han solicitado del presidente Harding que procure que se reunan los gerentes y los trabajadores de las empresas, a fin de que se estudie la manera de efectuar economías en la explotación de los ferrocarriles.

Se dice que los operarios se manifiestan dispuestos a celebrar reuniones regionales con los empleados y gerentes de las empresas que han tenido dificultades relacionadas con los salarios.

Ecos de la detención de Bergdoll

WASHINGTON, abril 8 (United)—El representante de California Mr. Julius Kahn presentará el lunes una moción en la que se solicitará el regreso a Estados Unidos del ciudadano Bergdoll que fué apresado en Alemania. Al mismo tiempo pedirá que se haga una investigación completa sobre el particular.

Cámara de comercio chileno-norteamericana

NUEVA YORK, abril 8 (United)—Comités de organización están redactando una constitución y leyes convenientes para la proyectada Cámara de Comercio chileno-americana que tendrá por objeto el propender al desarrollo del comercio entre ambos países.

El cónsul general chileno, señor Edwards, apoya el plan.

La ley de pasaportes

WASHINGTON, abril 2 (United) —El departamento de Estado expone la opinión del procurador general sobre la ley de pasaportes. Opina que la ley fué despachada por el Congreso en lo que se refiere a la entrada y salida de los ciudadanos norteamericanos en los Estados Unidos y a los extranjeros que salen del país.

Fiscal suplente

WASHINGTON, abril 8 (United)—Mr. William R. Rutt, de Utah, ha sido designado para desempeñar el cargo de fiscal suplente.

La radiotelegrafía

WASHINGTON, abril 8 (United)—Los peritos en radiotelegrafía de los departamentos de Marina, de Comercio y de Correos estudiaron la política radiotelegráfica del gobierno.

Hasta ahora no han tomado decisión definitiva alguna.

Las acusaciones contra una compañía

NUEVA YORK, abril 8 (United) La asamblea anual de la compañía metalúrgica American Smelting and Refining Company discutió principalmente las acusaciones formuladas contra la administración de la misma, por parte de la casa Guggenheim.

Mr. S. R. Guggenheim, jefe de esa casa, leyó una larga declaración por la que defendió la integridad de la administración.

El consejo administrativo propuso que se suministrara a los accionistas todos los detalles relativos a las operaciones realizadas, y Mr. Guggenheim aceptó esa proposición.

INGLATERRA

SITUACION EN LA INDIA

SIMLA, abril 8 (United) — Como represalias por los serios ataques recientemente llevados contra convoyes, los aeroplanos británicos bombardearon Mahsud, capital de Makin, causando serios destrozos y pérdidas materiales.

Los indígenas fueron obligados a evacuar Makin.

La fiebre aftosa

LONDRES, abril 8 (Havas)—"The Daily Chronicle" dice que la fiebre aftosa se ha desarrollado en diez días en el ganado irlandés, y que en tres condados ingleses se ha establecido la cuarentena, logrando circunscribir el foco del contagio.

Brillante fiesta

LONDRES, abril 8 (Havas) — Los diarios se hacen eco del brillante éxito del baile ofrecido por el ministro chileno señor Agustín Edwards, en honor del cuerpo diplomático.

Entre los invitados figuraban el señor Merry del Val y señora, y numerosas personalidades españolas, sudamericanas e inglesas.

El empleo de cables norteamericanos

LONDRES, abril 8 (United)—El gobierno ha publicado la respuesta dada a Estados Unidos sobre las reclamaciones relacionadas con el empleo de cables norteamericanos.

El ministro de Relaciones Exteriores, lord Curzon, declaró que los cargos son falsos y se deben a las malas artes de los agentes del enemigo, empleadas durante y después de la guerra.

INFORMACIONES ARGENTINAS
BANQUETE A UN DIPLOMATICO ARGENTINO

PARIS, abril 8 (Havas)—El cónsul general argentino, doctor Oliverio, ofreció anoche un banquete en honor del ministro argentino en ésta, doctor Marcelo T. de Alvear y señora. Asistirán a la comida el señor Alcorta y señora, el capitán de Lagatinieré y su esposa, el general Aguirre y los señores Laurencio Suárez y Figueroa.

CAMPAÑA GRIEGA
EN ASIA MENOR
LA DEFENSA DE ESKISHEHR

ATENAS, abril 8 (United) — En Eskishehr fué muerto el jefe del estado mayor del ejército de Kemal.

ATENAS, abril 8 (United) — Kemal ha dispuesto que se fortifique aceleradamente a Eskishehr y está concentrando sus refuerzos. También determinó la fortificación de la línea de resistencia que rodea a Angora, porque prevé el avance de los griegos hacia esa ciudad.

Un comunicado oficial desautoriza las declaraciones de los kemalistas referentes a que los griegos han sufrido serias pérdidas, y que el enemigo ha hecho muchos prisioneros.

ITALIA

LAS LUCHAS POLITICAS
DISTURBIOS EN PADUA
Ligas de resistencia que se pliegan a los fascistas

ROMA, abril 8 (Especial) — Telegrafían de Padua que se han producido en la tarde de ayer graves disturbios, provocados por los elementos extremistas con la agresión de varios conocidos fascistas, a quienes maltrataron brutalmente.

Los fascistas prendieron fuego a la Cámara del Trabajo, motivo por lo cual los socialistas proclamaron la huelga general.

Esta mañana todos los comercios permanecieron cerrados. Se han producido incidentes y choques, lamentándose varias víctimas.

Toda actividad en la ciudad ha quedado paralizada. La población, presa del pánico, se encerró en sus casas. Faltan detalles.

ROMA, abril 8 (Havas) — Con la derrota completa de los extremistas en las regiones de las provincias de Ferrara y de las Apulias, las ligas de campesinos hicieron entrega espontánea de las banderas rojas y de todos sus documentos a los fascistas, enarbolando en seguida la bandera nacional sobre sus locales.

En algunas localidades la entrega de documentos y banderas se realizó a los acordes de la marcha real.

LOS ATENTADOS TERRORISTAS
Complot en Ferrara

GENOVA, abril 8 (Especial) — Anuncian de Milán que la policía de investigaciones cooperando a la acción desplegada por la justicia de instrucción, pudo reunir las pruebas por las cuales resulta que el atentado ocurrido en el teatro Diana era el primero de una serie de otros actos delictuosos de parte de los terroristas.

Los detenidos confesaron que pertenecían a una extensa organización extremista que tenía ramificaciones en casi todas las ciudades de la península.

Los autores materiales del atentado de Milán son los anarquistas Pietropaoli, Astolfi, Macchi y Rastelli.

ROMA, abril 8 (Especial) — El complot terrorista descubierto en Perusa tenía ramificaciones en la ciudad de Ferrara, desde donde comunican que los carabineros acaban de proceder a la detención de numerosos anarquistas que se hallaban reunidos en asamblea.

Entre los detenidos se encuentran los anarquistas Ziosi y Pedro Tartari, que se cree sean los organizadores del complot.

Por la documentación hallada y por las declaraciones de los detenidos se sabe que los anarquistas se proponían hacer volar las fábricas de electricidad, el teatro Verdi y otros establecimientos públicos.

GENOVA, abril 8 (Especial) —Telegrafían de Milán que la policía arrestó anoche al herrero Enrico Magnani, complicado en el atentado terrorista del teatro Diana. Otros anarquistas desaparecieron de la ciudad.

EX PRISIONEROS DE MISURATA
SU REPATRIACION

ROMA, abril 8 (Especial) — Un buque de la marina mercante italiana, escoltado por un destróyer, partió ayer para Misurata, donde embarcará los últimos militares italianos que se hallaban prisioneros de los indígenas insurrectos. Se trata de 12 oficiales y 4 soldados, que los indígenas se obstinaban en retener, exigiendo para su liberación ciertas concesiones de parte del comando italiano.

Una vez que los jefes indígenas entreguen los prisioneros y que éstos se encuentren en territorio italiano, el gobierno recibirá a la misión del Gariani, que se encuentra en la capital, desde hace dos meses, y cuyo viaje a Italia obedece al propósito de conseguir ciertas autonomías regionales.

LAS ELECCIONES EN FIUME

FIUME, abril 8 (Havas) — El gobierno provisional fijó el 24 de este mes para las elecciones para la Asamblea Constituyente.

Las listas comprenden 13.000 electores.

EL PARLAMENTO EN TRIPOLI

ROMA, abril 8 (Especial) — De acuerdo con las disposiciones dictadas acerca del régimen de representación para las poblaciones indígenas de la Cirenaica y Tripolitania, y por el resultado de las elecciones que se realizaron últimamente en aquellos territorios, se procederá, a fin de mes, a la apertura del período parlamentario en Trípoli. A la sesión inaugural asistirá un príncipe de la casa reinante.

En el Vaticano

ROMA, abril 8 (United)—Como demostración de las cordiales relaciones existentes entre católicos y mahometanos, citan los diarios el hecho de que el pontífice recibió ayer en audiencia especial al bey Bakir Sami y a Giami bey.

ROMA, abril 8 (United)—El pontífice confirió la gran cruz de la Orden de San Gregorio el Grande al ministro plenipotenciario de Costa Rica, doctor Peralta.

Beneficios para el clero rural

ROMA, abril 8 (Especial)—En el presupuesto de este año será fijada la suma de 41.600.000 liras, destinada a beneficiar al clero rural.

Una protesta del gobierno de Fiume

ROMA, abril 8 (United)—El gobierno provisional de Fiume, en una nota oficial dirigida al gobierno de Italia, expresa su sorpresa por no haber sido invitado a concurrir con sus delegados a la conferencia de los Estados austriacos.

"Boy scouts" belgas

FLORENCIA, abril 8 (Havas) — Un destacamento de "boy scouts" belgas, después de una peregrinación a Roma, visitó esta ciudad.

Tanto aquí como en las otras ciudades italianas que visitaron fueron recibidos muy cordialmente por sus colegas italianos.

La misión rusa

ROMA, abril 8 (United)—El ministro Sforza recibió a la misión rusa que preside Vorovsky, cambiándose ideas acerca de un tratado comercial.

También recibió al gran visir turco, Tewfik pachá.

En memoria de Rafael y Dante

URBINO, abril 8 (Havas) — En el palacio ducal se efectuó una solemne ceremonia conmemorativa de Rafael y de Dante. Después la comitiva se trasladó a la casa de Rafael.

El Vesubio

ROMA, abril 8 (Havas)—Comunican de Nápoles que la erupción del Vesubio continúa. Hasta ahora no se señalan perjuicios de importancia.

Distinción al escultor Zocchi

ROMA, abril 8 (United) — En la asamblea general de socios de la asociación Italia-Argentina, de esta capital, que se celebró ayer, fué reelecto presidente por unanimidad de votos, el escultor Arnaldo Zocchi, actualmente en Buenos Aires.

Fallecimientos

ROMA, abril 8 (United)—Falleció en esta capital el vicealmirante Luigi Reslo. Pertenecía al estado mayor general de la armada. Nació en 1870 y entró en servicio en el año 1887.

—En Nápoles falleció el doctor Gino Galeotti, profesor de patología en esa Universidad.

Viaje de Gennari a Rusia

ROMA, abril 8 (Especial) — El diputado extremista Bombacci, pidió al subsecretario de la presidencia del consejo, Porzio, que se interesara para conseguir un pasaporte destinado al profesor Gennari, secretario del partido comunista, quien se propone ir a Rusia a fin de participar en las reuniones del comité ejecutivo de la Tercera Internacional.

La marina mercante

ROMA, abril 8 (Especial)—Se ha nombrado una comisión real para la reforma de la legislación vigente sobre la marina mercante.

ACTUALIDAD POLITICA Y SOCIAL EN ESPAÑA
PERSPECTIVAS DE UNA PROXIMA CRISIS
GRAVES DECLARACIONES SOBRE EL TERRORISMO
AMADO PIDE LA SESION SECRETA EN EL CONORESO

ASUNTOS POLITICOS
EN EL SENADO

MADRID, abril 8 (United) — En el Senado, el ministro de Estado, marqués de Lema, dió lectura de un proyecto de ley, relativo a la aplicación de los principios que se votaron en la conferencia internacional de Washington.

Reanudóse después el debate sobre los aranceles, y el señor Gonzales Echavarri preguntó si la disposición de 26 de noviembre, que aumenta los derechos de entrada a centenares de artículos, es una medida de represalia contra Francia.

La pregunta quedó sin contestación.

EN EL CONGRESO

MADRID, abril 8 (United) — En la sesión de ayer en el Congreso, el señor Amado, ex gobernador de Barcelona, declaró que siempre había apoyado a la opinión, así como también a los sindicalistas, cuando se habían hallado dentro de la ley, y que había tratado de reforzar el proyecto de ley referente a las comisiones de obreros y patrones, para el arreglo de diferencias, pero agregó que la ley era todavía inadecuada.

Amado aseguró que, por otra parte, eran siempre los patrones los que en la mayoría de los casos causaban las dificultades.

Respecto al "lock out" el ex gobernador de Barcelona dijo que los patrones eran responsables por la ruptura de las negociaciones y culpables de la situación anormal por que atraviesan las clases obreras de Cataluña.

Amado dijo: "Los sindicalistas no fueron los que comenzaron el terrorismo. Ello se debió a la actitud asumida por los patrones, cuando el barón Koening creaba serias dificultades."

"La tranquilidad pública, añadió, obligará al gobernador a dimitir."

El ex gobernador dice que conoce los nombres de prominentes personas complicadas en la colocación de petardos y pidió una sesión secreta para discutir al respecto.

MADRID, abril 8 (Havas)—En la sesión celebrada por la Cámara, un diputado reclamó que se tomaran medidas respecto a los extranjeros que ejercen diversas profesiones en España, y especialmente la medicina.

El ministro de Gracia y Justicia, don Vicente Piniés y Bayona, contestó al interpelante, manifestando que ya había intervenido en ese asunto el gabinete anterior, pero sólo en lo relacionado con la medicina. El ministro agregó que si la adopción de nuevas medidas era necesaria, se sometería el proyecto a la consideración del consejo de ministros en su próxima reunión.

A continuación, el diputado socialista, señor Saborit insistió en sus protestas contra la detención de la madre de Ramón Casanellas, uno de los presuntos autores del asesinato de Dato.

El señor Vicente Piniés contestó que en este asunto sólo podía intervenir la justicia, pero, agregó el ministro, si algún diputado presenta sobre el particular, alguna queja bien fundada, el gobierno tomará una intervención inmediata, con el fin de exigir en caso dado, las responsabilidades requeridas.

PERSPECTIVAS DE CRISIS

MADRID, abril 8 (United) — El jefe liberal, conde de Romanones, gestionará en la sesión que celebre esta tarde la Cámara de Diputados, la terminación del debate político.

Se comenta en todas partes con mucho interés la situación actual del gobierno, a quien se considera con muy serias dificultades para continuar en el poder.

A pesar de las afirmaciones en contrario, hechas a los periodistas en los círculos ministeriales, se reconoce por todos que este estado de cosas es absolutamente insostenible, y se espera que en breve se produzca una crisis de gabinete.

EL PROBLEMA DEL TRIGO

MADRID, abril 8 (Havas) — Un real decreto firmado anoche restablece los derechos de entrada para los trigos y harinas extranjeros, y fija el precio máximo para la molturación del trigo en varias regiones.

Los agricultores venderán el trigo a un precio que no permita aumentar el del pan; los molineros deberán moler todo el trigo que se les aporte. El trigo extranjero que entre en España posteriormente a la promulgación de este real decreto podrá ser molido, pero la operación deberá efectuarse al mismo tiempo con una igual cantidad de trigo nacional.

El gobierno conservará todo el trigo extranjero que tiene en depósito a fin de aprovisionar, en caso de necesidad, a ciertas ciudades.

Por fin se restablece la libertad de venta y circulación de trigos y harinas en todo el reino.

MADRID, abril 8 (United) — El señor La Cierva, contestando en el Congreso a una interpelación de Indalecio Prieto referente al decreto sobre el trigo, declaró que el gobierno español había comprado desde el mes de febrero de 1920, trigo argentino por valor de 389.000.000 de pesetas, de cuyo total el gobierno había recuperado 120.000.000.

PROYECTO DEL MINISTERIO DEL TRABAJO

MADRID, abril 8 (United) — El conde de Altea, subsecretario del ministerio del Trabajo, ha redactado un proyecto para la reforma de la colonización interna.

El proyecto será sometido al gabinete para que decida con respecto a su presentación al parlamento.

Entiéndese que dicho proyecto afecta fundamentalmente el régimen de las tierras y propiedades, así como también la solución de los principales problemas sociales y agrícolas.

LOS TRADICIONALISTAS

BARCELONA, abril 8 (Especial)—El jefe tradicionalista, señor Vázquez Mella, escribió una extensa carta al presidente de la junta regional de Cataluña, en la que se tratan los asuntos políticos de actualidad, aconsejando las normas que debe trazarse el partido.

Entre otras cosas, el señor Mella dice en esa carta que considera completamente absurdo acercarse ahora a la monarquía alfonsina, pues en la actualidad puede gobernarse perfectamente fuera del gobierno.

CUESTIONES SOCIALES
EN BARCELONA

BARCELONA, abril 8 (United) — Un grupo de desconocidos hizo varios disparos contra un sindicalista libre de Badalona, que resultó ileso.

De los agresores fué detenido un individuo que pertenece al sindicato único.

BARCELONA, abril 8 (United) — La fábrica de tejidos de Manresa, propiedad de Bertrán Sierra, cerrará esta semana, a consecuencia de lo cual quedarán sin trabajo 2.200 obreros.

EN AVILA

MADRID, abril 8 (United) — Los habitantes de la provincia de Avila se han quejado al gobernador a causa de que éste no se ha ocupado de resolver la huelga de médicos que se ha prolongado por una semana.

EN BARCELONA

BARCELONA, abril 8 (Especial) —Se produjo un gran incendio en la fábrica de vidrio de la calle Viladomat, propiedad de un ex diputado regionalista.

El vecindario, poseído de pánico, huía de las casas cercanas, arrojando muebles por las ventanas y balcones, ante el temor de que se propagara a ellas el incendio. Las pérdidas son considerables, pues la fábrica quedó completamente destruída.

Hacía bastante tiempo que estaba cerrada y se abrió días pasados, produciéndose en seguida un conflicto, pues parte del personal pertenecía al sindicato libre y parte al único.

El incendio parece intencional, pues se ha encontrado una mecha apagada de un metro de longitud. Ha sido detenido el operario Miguel Aznar, sindicalista muy peligroso, por sospechas de que haya sido el autor del atentado.

ESPAÑA

VIAJE DEL REY A AMERICA
EL DISCURSO DE FRANCOS RODRIGUEZ
Declaración del ministro Uruguayo

MADRID, abril 8 (United) — El señor Requena Bermúdez, encargado de negocios del Uruguay, ha publicado una corrección a la alusión hecha por Francos Rodríguez acerca de su entrevista con el presidente Brum, del Uruguay, sobre la compatibilidad del panamericanismo con el panhispanismo, diciendo: "Se trata de una errónea interpretación de la tesis del presidente, basada en el principio de la solidaridad americana que incluye a todas las naciones de América, explicándose así que esto no puede afectar las fraternales relaciones hispanoamericanas".

JOFFRE EN MADRID DE PASO PARA LISBOA

MADRID, abril 8 (United)—Llegó a esta capital el mariscal Joffre, de paso para Lisboa, en donde asistirá a las ceremonias que se realizarán en breve, en homenaje a los soldados desconocidos.

En los andenes de la estación le esperaban representaciones militares, un delegado del rey, un ayudante del ministro de Guerra, los embajadores y cónsules de Francia y Portugal, y las personalidades más salientes de ambas colectividades.

El mariscal paseó por los andenes, y después subió al vagón que le condujo, por la vía de circunvalación, hasta la estación de Las Delicias, continuando viaje a Portugal.

En el mismo tren va también Alfonso Costa.

ESCUADRILLA DE SUBMARINOS
Viaje de maniobras

MADRID, abril 8 (United)—Dicen de Cartagena que en breve marchará a Canarias una escuadrilla de submarinos, acompañada de dos torpederos y un buque salvasubmarinos.

Se realizarán diversas prácticas durante la travesía.

ACCION EN MARRUECOS
Nuevas operaciones

MADRID, abril 8 (United) — El diario "El Sol" publica un artículo, en el que dice haber recibido noticias particulares, relacionadas con la acción española en Marruecos, según las cuales se han iniciado nuevas operaciones militares en aquella zona, en uno de cuyos combates intervino el tercio extranjero, al que los rebeldes ocasionaron algunas bajas.

ACADEMIA DE CIENCIAS MORALES Y POLITICAS

MADRID, abril 8 (Havas) — El presidente de la Cámara de Diputados, señor Sánchez Guerra, ha sido electo miembro de la Academia de Ciencias Morales y Políticas, en reemplazo del señor Dato.

ECOS DEL ATENTADO CONTRA DATO

MADRID, abril 8 (United) — Ha sido detenida Patrocinio Gallego, mujer bastante peligrosa, que está directamente relacionada con los asesinos de Dato.

MADRID, abril 8 (United) — A estar al diario "El Mundo", circularon rumores persistentes en los pasillos del Senado, de que Casanella había sido arrestado en Barcelona.

MADRID, abril 8 (United) — Se concede gran importancia a la detención que se hizo últimamente, de una mujer relacionada con los asesinos del señor Dato, pues según parece se ha comprobado que servía de intermediaria a los elementos de Madrid y Barcelona que tuvieron participación en el crimen.

Terminación de un proceso por asesinato

MADRID, abril 8 (United)—Informan de Bilbao que en la vista del proceso contra el asesino de la esposa del ingeniero alemán señor Mayer, el acusado Jesús Maciá fué condenado a 14 años y 8 meses de prisión.

El embajador francés aplaza la presentación de sus credenciales

MADRID, abril 8 (United) — El embajador francés, De France, no presentará esta semana sus credenciales, debido a que ha sido llamado apresuradamente a París, donde su señora madre se halla enferma.

El atentado a un industrial en Bilbao

BILBAO, abril 8 (Havas) — El contador de la empresa de material industrial, después de agredir al consejero delegado, a quien presentaba la correspondencia, hirió gravemente con el mismo cuchillo, a un empleado del escritorio que trató de interponerse en el momento del atentado.

Banquete a los delegados sudamericanos en la Conferencia de Tránsito

BARCELONA, abril 8 (United) — La delegación española a la conferencia de Tránsito obsequió con un banquete a la representación sudamericana.

Regreso de Blasco Ibáñez a Valencia

MADRID, abril 8 (United) — Informan de Valencia que el conocido novelista señor Blasco Ibáñez, llegará próximamente a aquella capital, después de una ausencia de catorce años.

Sus compatriotas valencianos se preparan a recibirlo con grandes honores.

Creación de escuelas para emigrantes

MADRID, abril 8 (United) — El secretario de la ciencia histórica del Ateneo Hispano Americano, leyó un memorial urgiendo la creación de escuelas para los emigrantes y la instalación de sucursales del Banco de España en las grandes ciudades de la Argentina, así como también el reconocimiento de los derechos civiles a los españoles que viven en América.

FRANCIA

EN EL SENADO
PRESUPUESTO DE GUERRA
DISCURSO DE BARTHOU

PARIS, abril 8 (Havas)—En el Senado, durante la discusión del presupuesto de guerra, el señor Barthou dijo que había economizado 132 millones de francos y afirmó que era partidario de la reducción inmediata del servicio militar a 18 meses, convencido de que más tarde podrá ser reducido aún más. Añadió que, según el informe del general Nollet, Alemania sigue una política de resistencia y mala fe y emplea toda clase de medios dilatorios a fin de eludir la ejecución de sus compromisos.

Llegará el momento — agregó — en que Alemania cederá ante la fuerza. El presupuesto de guerra se eleva aún a cifras considerables debido a la necesidad de mantener un ejército numeroso.

El señor Barthou terminó diciendo:

Depende de Alemania vencida la seguridad de la paz; si no la quiere sentirá que tenemos la fuerza con nosotros. Tengo el peligroso honor de dirigir en caso necesario la mano que agarrará por el cuello a Alemania, pero para ello es menester que tenga sólidamente en las mismas manos los medios de acción de cuya disposición el parlamento me asegurará".

EL TRATADO DE VERSALLES
Declaraciones de Clemenceau

PARIS, abril 8 (United) — El ex primer ministro de Francia, M. Clemenceau, hizo por la primera vez después de su regreso, unas declaraciones en "La Illustration", que constituyen un extracto del prefacio que ha escrito para la obra de M. Tardieu titulada "La Paz".

M. Clemenceau rechaza las críticas que se han hecho al tratado de Versalles y agrega:

"Su ejecución ha sido confiada a otras manos y en el curso de graves dificultades se ha abierto el camino a las recriminaciones, justificándose el adagio "para el mal obrero nunca hay herramienta buena".

"Nuestros adversarios franceses, después de proponer el rechazo o el descrédito del tratado, cambian repentinamente su actitud, piden la rigurosa ejecución de ese tratado tan fustigado y guardan silencio cuando convienen en que se limiten sus condiciones, después de haber sacado ventajas los alemanes con detrimento de nuestros intereses.

"Yo considero este tratado como todos los demás; no puede ser otra cosa que la prolongación de las actividades de la guerra, hasta que sea totalmente cumplido.

"Esto es incontestable, excepto bajo una condición, que no ha sido aún propuesta: la de que se anule la pérdida de Alemania. Keynes mismo, no va tan lejos. Nuestros aliados deben tomar en cuenta la evidencia de que no fué como guerreros victoriosos y con el trivial entusiasmo de sus reuniones militares que nuestros soldados llegaron al Arco de Triunfo, el cual se abrió finalmente para recibir los estandartes y las armas empeñadas en la más noble conquista: la paz, la justicia y los nobles procedimientos".

El ex primer ministro critica la débil política de los aplazamientos, en la aplicación del tratado y demuestra que esté sistema alentó a Alemania. Cita también los acuerdos tomados en la conferencia de Spa, pero confía en que los alemanes "tomarán gradualmente el sitio que les corresponde en el mundo, al cual tienen derecho. Si no fuera así los vencedores se encontrarían como al presente obligados a observar la estrecha

... el funcionamiento tranquilo de las clases, no han revestido la decisión ni la amplitud aconsejadas por el interés real de los mismos estudiantes. Actuando como actúan éstos, librados a sus vehemencias impulsivas, sin el sensato contralor del ascendiente paternal, van adquiriendo prácticamente ideas y hábitos que, acaso, comprometan en forma deplorable su porvenir como hombres ponderados y como ciudadanos de una democracia orgánica.

En otra esfera universitaria, la crónica consigna que la asamblea mixta de la escuela de derecho recurrió anteayer a una evasiva para no pronunciarse sobre la reiterada renuncia del decano. So pretexto de que el Poder Ejecutivo retiene aún ternas elevadas para proveer algunas cátedras vacantes, se aplazó "sine die", la consideración definitiva del asunto objeto de la convocatoria.

La dimisión, presentada en términos que la definen como irrevocable, se funda en esta causa única: la profunda división producida entre los estudiantes y, especialmente, entre los estudiantes de la Facultad de Jurisprudencia. Si se recuerdan antecedentes próximos, será preciso convenir en que se advierte un poco a destiempo el motivo invocado. Las desarmonías estudiantiles precedieron a la elección de decano, como consecuencia de la reacción que provocaran los excesos huelguistas. Las fuerzas contrapuestas se equilibraron hasta el punto de que la lista triunfante solamente alcanzó una ínfima mayoría, y eso, gracias a un escrutinio complementario que invirtió las conclusiones del primer veredicto. De manera, pues, que lo que debe haber pesado en el ánimo del decano, decidiéndole a declinar el cargo, ha de ser la anarquía sobrevenida entre los alumnos que sostuvieron su candidatura.

El renunciante afirma que la situación así creada es contraria al precepto contenido en el artículo 28 de los estatutos. Se dispone allí que la asamblea electora de decano quedará integrada con un cierto número de delegados estudiantes, cuya designación incumbe a los centros respectivos. Si, como sucede hoy en la Facultad de Derecho, funcionan varios centros, ningún inconveniente obsta a que dichos delegados obtengan su mandato por mayoría de votos. En vez de unanimidad habría lucha en los comicios, y ésta, aparte de no violentar los estatutos, ofrecería la ventaja de adiestrar a la juventud universitaria en la práctica de los derechos cívicos.

Presentar los hechos como son y enunciar su significado inequívoco, ha sido la regla de criterio invariable de LA PRENSA ante las agitaciones perturbadoras de la labor educativa en universidades y colegios. Se ajustan a esa línea de conducta, las observaciones que dejamos formuladas en consideración al juicio público.

QUE FALLE EL JUEZ

Es necesario que termine el largo y sensacional debate en la Cámara de Diputados. La Cámara, positivamente, está llamada a practicar una alta función constitucional; con el voto de todos sus miembros, cualquiera sea su credo político. A la altura a que ha llegado este proceso a un secretario de Estado, al Ministro de Hacienda, y reconocida la trascendencia del debate y sus numerosas incidencias, no se concibe la eficacia de ningún voto de indemnidad que la mayoría de un solo partido pretendiese dar. Nadie discute que ese voto podría ser dado: ciertamente, una mayoría como la radical en la Cámara podría darlo; pero nula sería su eficacia ante la opinión general de la República. Se impone un fallo de juez, y la Cámara de Diputados no puede darlo, de tal manera que destruya o afirme los cargos, que consagre o desautorice la acción de un funcionario.

Un miembro de la minoría de la comisión investigadora resumió, a nuestro juicio, con sobriedad de palabras, en uno de los últimos discursos, la verdadera posición de la Cámara y de sus miembros. Esas palabras fueron estas que trascribimos:

"Esta Cámara no es juez de sentencia. Esta Cámara no puede ni debe pronunciarse con los recaudos que necesita un juez de sentencia; pero sostenemos que aun así, le traemos la prueba. Pero esta Cámara que desempeña, si por analogía se me permite la expresión, las funciones de un instructor, tiene que pronunciarse sobre si los indicios acumulados son tales indicios, si ellos son suficientes como para formar la convicción moral, no jurídica, moral, ¿de qué? ¿del delito? No, del mal desempeño de la inconducta que nosotros especificamos en nuestro despacho. La Cámara tiene que pronunciarse sobre si todos estos hechos son bastantes para justificar el indicio del mal desempeño en el Ministro de Hacienda, y una vez pronunciado sobre eso, tiene que pasar al Senado, que es el tribunal de sentencia, donde se hará la prueba, el esclarecimiento y se dará el fallo."

Esa es la situación constitucional. La Cámara no puede ignorar que sobre ella está fija la conciencia nacional. Habremos de saber, según ... aquí se resuelva, si somos capaces o no de gobernarnos a nosotros mismos, de ser dueños de nosotros mismos, de curarnos el mal, donde lo veamos aparecer, sin reatos, sin contemplaciones, sin complacencias, sin banderías. Habremos de saber, señores diputados, si en 1921 la Cámara de Diputados de la Nación puede darle al ministro contra quien se han acumulado tan serios cargos un bill de indemnidad, y habremos de saber si tenemos que esperar o que desesperar de este gran movimiento de democracia que trajo al gobierno, pese a quien pese, a nosotros en primer término, al partido Radical.

Si en la Cámara de Diputados no se hubiese limitado la acción de la comisión investigadora, ni se hubiese ésta dividido tan profundamente en la apreciación de los mismos hechos e indicios cuando se trataba de juzgar la conducta de un funcionario público, el voto de indemnidad se habría explicado; pero, en las circunstancias actuales del debate y de los despachos, de los cargos y de las exposiciones, si ese voto fuese dado no se salvaría el concepto del ministro ni el principio esencial democrático del radicalismo, en su sentido histórico argentino de partido. Y tanto los hombres investigados como el partido que afianza a los funcionarios actuales, no pueden exigir otra cosa que un fallo que haga la luz plena: y ese fallo no le corresponde darlo a la Cámara de Diputados.

RENUNCIA DEL EMBAJADOR NORTEAMERICANO

SE RETIRA DE LA CARRERA DIPLOMATICA

Encargado de negocios "ad interim"

Por hallarse próximo a la fecha en que se acogerá a los beneficios del retiro en su carrera, presentó la renuncia de embajador de Estados Unidos de Norte América en la República Argentina, el profesor Federico Jesús Stimson.

El señor Stimson, que anteriormente había manifestado en privado esta decisión al Ministro de Relaciones Exteriores y Culto, concurrió ayer a ese departamento de gobierno, donde departió con el titular, notificándole oficialmente su resolución.

El distinguido diplomático ha permanecido algo más de cinco años en el desempeño de sus funciones, en que continuamente prestó una esmerada atención, resultando así un ... colaborador de su gobierno, un hombre sumamente útil a la colectividad norteamericana residente, y, al mismo tiempo un amigo sincero y cordial de los argentinos.

Piensa el señor Stimson permanecer ... dos o tres semanas más en Buenos Aires, y sólo entonces partirá para Nueva York, acompañado de su ... la señora Mabel A. de Stimson, distinguida dama que ha cosechado muchas simpatías y distinciones en nuestros círculos sociales.

En la visita que el señor Stimson hizo ayer al secretario de Estado en Relaciones Exteriores, presentó al señor E. L. Reed, actual consejero de la embajada norteamericana y quien quedará como encargado de negocios "ad interim", mientras se llena la vacante, resolución ésta que no ha de demorar, dada la diligencia con que el gobierno de los Estados Unidos y todos los bien organizados, atienden sus asuntos en el extranjero.

El embajador de la gran república del Norte ha de concurrir otras veces a la casa de gobierno antes de ausentarse definitivamente, para despedirse del primer magistrado y los ministros del Poder Ejecutivo, como también del alto personal del departamento de Relaciones Exteriores.

CUESTIONES MONETARIAS

LA EMISION DE 0.50 CENTAVOS

Según informamos ayer, el Ejecutivo se dispone a autorizar una impresión de billetes de 50 centavos en papel costoso y por una cantidad triple de la más alta cifra alcanzada por su circulación.

De manera que, en realidad, se iría a resolver por este procedimiento una cuestión importante de nuestro sistema monetario, a saber: el tipo de moneda de 50 centavos y su forma representativa; y no se puede esperar de semejante inversión del orden lógico una solución acertada.

La emisión de billetes de 50 centavos había sido definitivamente clausurada por el decreto de 27 de septiembre de 1904, dado en acuerdo de ministros. La Caja de Conversión opinaba que no debía emitirse ninguna moneda de ese tipo, porque a su juicio éste no era necesario, y daba como prueba que su circulación disminuía.

En verdad, disminuía porque no se renovaba la emisión. La moneda de 50 centavos representa una comodidad evidente y debiera haber sido introducida en forma metálica al suspenderse la emisión de los susodichos billetes.

Pero no sucedió así, porque la Caja de Conversión había formado ya el dogma de la inutilidad de una moneda de cincuenta centavos, punto que solamente el público debía resolver, cuando se le proporcionase la ocasión de disponer de una moneda de 50 centavos que no adquiriese prontamente, como el billete, un aspecto repulsivo.

Era muy curioso el criterio de esa oficina; pero lo fué más todavía su imprevisión que dió motivo a la crisis de moneda fraccionaria que comenzó a manifestarse a fines de 1917.

No quería convencerse de que tal crisis existía, como lo probamos con los datos de sus memorias. Provino de haberse amortiguado el ritmo de la acuñación de níquel y de la impresión de billetes de un peso. Hasta había quedado suspendido en algunos momentos.

Con la misma falta de sindéresis que el Ministro de Hacienda atribuía y probablemente sigue atribuyendo a la especulación el estado infeliz de nuestro peso en el mercado de los cambios, la Caja de Conversión achacaba a los acaparadores agiotistas la crisis de la circulación de la moneda fraccionaria. Esa especulación y este agio, son siempre la consecuencia y no la causa de desequilibrios que de tal manera se manifiestan.

Así como la manera de remediar nuestros cambios consiste en exportar oro, el modo de resolver aquella crisis consistía en aumentar la circulación indicada rápidamente. Esto se conseguía imprimiendo billetes de 50 centavos y así hubo de hacerse.

La crisis desapareció inmediatamente y los 3.218.674.50 pesos en billetes de ese tipo que circulaban en 31 de diciembre de 1919, bastaron para destruir el dogma de la inutilidad de la moneda de medio peso, sobre todo si se considera que esos billetes se emitieron en un papel inapropiado que los inhabilita en muy corto tiempo.

Pero todavía quedaba por resolver la clase de moneda que convenía adoptar. El decreto de 21 de junio de 1918 que autorizó nuevamente la emisión de billetes de 50 centavos no derogó el artículo 4.º del acuerdo de 27 de septiembre de 1904, que la había suprimido. Suspendió sus efectos como medida de emergencia.

Y el director de la Casa de Moneda, que es el asesor natural del Ejecutivo en este punto, había demostrado entonces la conveniencia de reemplazar no sólo el billete de 50 centavos sino el de un peso con monedas metálicas de iguales tipos.

Aparte de que el público las prefería, por razones que están al alcance de todos, la emisión resultaría más económica. Con los precios de abril de 1918, el costo de la acuñación sería de 24.46 pesos moneda legal por cada mil pesos en una y otra moneda. Mientras que la misma cantidad en billetes de un peso, que no duran sino un año, costaría pesos 11.30, o sea 226 pesos en los 20 años de vida de la moneda metálica. No conocemos el costo de los billetes de 50 centavos, pero sin duda alguna es mucho mayor, quizá el doble.

¿Y el costo de la plata? se dirá por algunos. Es menor que el costo del oro representado por el papel. La moneda de plata de buena ley no necesita respaldo.

Si se quisiera conservar su carácter representativo de oro a estos tipos de moneda, la economía se podría realizar quizá disminuyendo la ley de las monedas de plata del 90 al 30 por ciento o haciéndolas de níquel.

Esto último nos parece la solución más fácil de adoptar para el tipo de 50 centavos. Y casi podría decirse que no comporta mayor gasto la introducción de esta moneda, si se considera que evitaría la acuñación de las piezas de 10 y 20 centavos que hoy hacen el servicio que aquélla prestaría.

Y no sólo hay en nuestra circulación fraccionaria esta cuestión que resolver. La del peso, promovida por la Casa de Moneda, no nos parece de urgencia. Existe la necesidad perentoria de adoptar nuevos tipos de monedas de cobre.

Las actuales son de tamaño tan desproporcionado, que podría duplicarse su circulación sin más que reacuñarlas a un tamaño en relación con su uso, que había casi desaparecido en la capital, cuando el aumento de los pasajes de tranvías lo impuso nuevamente.

Con esa reforma, que valdría como trasformar medallas en monedas, mejoraría paulatinamente la capacidad adquisitiva de las familias que viven de salario, pues llegaría a establecerse la compra por 1, 3, 3 y 4 centavos de muchas cosas que la costumbre impuesta por la falta de moneda adecuada les obliga a adquirir por el mínimo de cinco centavos y no en cantidad proporcionada a este valor.

Pero, sobre todo, no es posible que dure más tiempo el empleo de la estampilla postal, como moneda de 1 y 2 centavos, práctica implantada hace más de un año, en las líneas de tranvías de la capital.

Es un procedimiento que importa la negación de los principios que hacen la necesidad de la moneda, perjudica al público y sólo pudo admitírsele como una medida de emergencia. Haberlo mantenido es una manifestación de desgobierno.

No se concibe, pues, que todas estas cuestiones aparezcan ignoradas por el Ejecutivo, como lo revela el decreto al que aludimos al comenzar.

Una actitud suya en esta materia era esperada hace tiempo, pero en el sentido de la solución de todas estas cuestiones que provocan el comentario burlón de los extranjeros.

Las memorias de las casas de moneda contienen también la exposición de otros defectos, relativos a su funcionamiento, el que se resiente de la forma antieconómica en que debe verificarse, por causas que una mejor organización remediaría.

Nada definitivo podrá hacerse por decreto sobre estas materias. Es necesaria la intervención del Congreso. De manera que el propósito manifestado por el Ejecutivo, está revelando que ni aun los problemas menos difíciles reciben de parte del Ministro de Hacienda la atención y metódico estudio que para una solución acertada se requieren.

APUNTES PARLAMENTARIOS

EN LA CAMARA DE DIPUTADOS

EL DEBATE SOBRE EL AZUCAR

La próxima sesión

El interés que, desde su iniciación, consiguió despertar el debate sobre los cargos contra el Ministro de Hacienda, asunto que, como se sabe, ocupa la atención de la Cámara de Diputados desde hace varios días, fué evidenciado ayer una vez más, por la numerosa concurrencia que presenció la sesión desde los palcos reservados y galerías del recinto.

El público de la barra se comportó en esta oportunidad con la mayor corrección.

En la calle tampoco se produjeron desórdenes debido, sin duda alguna, a las rigurosas medidas adoptadas por la policía y a que no se permitió el estacionamiento de grupos en los alrededores del palacio legislativo. Cuando los diputados se retiraron del Congreso, lo hicieron con la mayor tranquilidad y sin que fueran molestados en ningún momento.

A pesar de que la Cámara — según informamos oportunamente — resolvió realizar sesiones diarias, con excepción de los días sábados y domingos, hasta terminar con la consideración de los despachos relativos a las distintas investigaciones efectuadas sobre la conducta del Ministro de Hacienda, un diputado radical propuso en la sesión de ayer — como puede verse en la crónica respectiva — que la Cámara no se reuniera nuevamente hasta el miércoles próximo.

Dicha proposición fué rechazada por 66 votos contra 25, no obstante lo cual, después de la sesión, se aseguraba en antesalas que la Cámara no se reuniría pasado mañana. Las versiones que al respecto circulaban, atribuían a algunos diputados de la mayoría, afectos a la política presidencial, el propósito de no concurrir a la sesión del lunes, que fracasaría así por falta de "quorum".

En cuanto a las causas exactas a que respondería esa actitud, no fueron precisadas en los comentarios de que dejamos constancia.

Se ausentó ayer para el Paraguay el diputado nacional señor Antonio Lozano.

CONCEJO DELIBERANTE

LA SESION DE AYER

EL ASUNTO DE LA LICITACION

VENTA DE SOBRANTES MUNICIPALES

EXTENSO DEBATE

VARIAS INCIDENCIAS

A la hora de costumbre se reunió ayer el Concejo Deliberante, bajo la presidencia del doctor Spinetto. Asistieron 23 concejales.

Entre los asuntos entrados figuró un proyecto de ordenanza del doctor Trucco, por el que se dispone la pavimentación con adoquín de granito de la calle Rocamora, de Gazcón a Almagro, y la de Villanueva, de Maure a Gorostiaga.

Seguidamente, y por indicación del concejal González Maceda, se destinó la sesión del martes próximo para la consideración de los despachos producidos sobre el asunto relacionado con la licitación para imprimir el "Diario de Sesiones" y demás documentación, despachos que publicamos en nuestra edición anterior.

A continuación se entró a discutir los asuntos 1, 2 y 3 de la orden del día número 4, referentes a la venta de pequeños sobrantes de terrenos de propiedad municipal a diversos particulares. Estos asuntos habían sido despachados por unanimidad por la comisión de hacienda y cuentas.

Después de la exposición del miembro informante de la junta, que fué muy breve, usó de la palabra el señor Penelón, quien, en oportunidad de considerarse estos despachos en una de las sesiones pasadas, había anticipado su deseo de exponer sus puntos de vista sobre esos proyectos de venta.

El señor Penelón pronunció un largo discurso de carácter doctrinario y político, expresando los conceptos que sobre la propiedad y sus derechos sostiene el partido comunista a que pertenece. Sobre esa base, sobre el respeto a la ley, sobre la organización social y sobre la organización económica, el concejal preindicado desarrolló una larga tesis, que remató oponiéndose a la venta de esas fracciones de terreno.

Refutaron al concejal preopinante los señores Bidegain, Ventre y Comolli, y luego el señor Zaccagnini recogió las apreciaciones que sobre el socialismo y su aplicación hiciera aquel concejal, fijando los rumbos y la conducta que seguirá el partido Socialista y sus dirigentes. Además, abundó este miembro en otras consideraciones sobre el concepto de la propiedad privada y sobre las funciones del Estado.

Luego el Dr. Iribarne, insistiendo en la cuestión, deslindó el propósito que siempre había tenido el Concejo Deliberante actual, con respecto a la enajenación de las propiedades comunales, y dijo que si en esta ocasión se aconsejaba su venta era porque esas fracciones de terreno eran de escasísima extensión y resultaban inútiles a la Municipalidad.

En cuanto a las teorías del señor Penelón, manifestó el doctor Iribarne:

Y es que, señor presidente, las teorías no pueden convertirse en dogmas absolutos que los hombres tengan que seguir a ojos cerrados. Cada vez que eso sucede, tal teoría quedará convertida en religión y los hombres en meros instrumentos de una creencia. Los dogmas, señor presidente, no son sino cárceles espirituales. Y los que pretenden alcanzar la justicia y la libertad defendiendo un dogma, solamente alcanzan una nueva esclavitud. De ahí que sea muy posible que mientras el señor concejal Penelón se imagina que está atacando a toda la sociedad con una teoría incontaminada, tal vez no sea un modesto esclavo de un dogma.

En cambio agregó, el señor concejal Penelón, a esa teoría la ha sacado del terreno de la realidad y la ha hecho inútil en este caso práctico. Y carga con las consecuencias y con la sanción necesaria al cometer este atentado contra la lógica, pues mientras él se imagina que va dirigiendo una teoría, en realidad es la teoría la que lo dirige a él. Mientras que él cree que va en la avanzada con un ideal incontaminado, en realidad tal vez no sea sino uno de los tantos que por no querer marchar por la realidad se está quedando atrás.

El doctor Iribarne fué aplaudido por varios de sus colegas de todos los sectores y por varias personas de la barra.

Por su parte, el concejal Jiménez usó de la palabra con el propósito de rebatir las opiniones y conceptos de su colega Penelón. Tuvo expresiones violentas y mordaces para sus adversarios políticos dentro del cuerpo, que produjeron durante largos períodos general hilaridad entre las personas del recinto y de la barra. Durante el curso de la exposición del señor Jiménez, varios concejales, y entre ellos el Sr. Ventre, hicieron indicación de que se cerrara el debate. Empero, como en seguida se dispusiera a hablar el señor Penelón, haciendo uso de un derecho estatutorio, el concejal Ventre retiró su indicación y esto dió origen a que instantáneamente el señor Jiménez, de pie, increpara duramente a su colega. Se produjo, entonces, un serio incidente, en el que intervinieron muchos miembros, mientras sonaba la triple campana de estrépito.

Calmados los ánimos, el señor García Anido dijo pocas palabras para lamentar la incidencia ocurrida y pedir al señor Jiménez, por intermedio de la presidencia, el retiro de las frases ofensivas e insultantes que había pronunciado. Además, el señor Ventre se refirió a la actitud imprevista del citado concejal.

Además, acusó a la presidencia de falta de energía en su desempeño y atribuyó la incidencia a sus reiteradas y antirreglamentarias tolerancias. Esto ocasionó una segunda cuestión, que el presidente planteó acerca de sus procedimientos, y hubo nuevas declaraciones de unos y otros miembros hasta que, por pedido del señor Bergalli, su compañero de representación, señor Ventre, explicó el alcance de sus declaraciones e intenciones, quedando satisfactoriamente resuelto ese punto.

Luego, y como correspondía, previa lectura de los artículos 119 y 126 del reglamento, que se refieren a las alusiones personales y calificaciones inconvenientes de los concejales, así como también a las maneras de reprimir esas manifestaciones, el doctor Spinetto solicitó al señor Jiménez que retirara sus palabras. Este, en una peroración, dijo que para él era "una indignidad acceder a esa petición, desde que sólo había pronunciado algunos adjetivos así ligeramente, haciendo uso de palabras que se dicen corrientemente y a diario sin darles el alcance que otros les daban."

Los señores García Anido y Tedín Uriburu señalaron sucesivamente la contradicción que fluía de los argumentos del señor Jiménez, pero dando una interpretación particular a ellos, dieron por resuelta de buen modo la incidencia.

En esta forma concluyó la sesión a las 20.35, sin que los asuntos que en principio fueron puestos a la consideración del concejo tuvieran sanción alguna o discusión concreta sobre sí. Después de terminarse el acto, muchos concejales socialistas, radicales y demócratas comentaron dentro del recinto el carácter violento y estéril de la reunión, lamentando que trascendiera al público la actitud de algunos concejales que habían perturbado e inutilizado la reunión de ayer.

PERU HISTORICO Y GEOGRAFICO

Conferencia del teniente coronel Luna

EL ACTO DE AYER

El teniente coronel José Ricardo Luna, miembro de la Sociedad Geográfica de Lima y agregado militar de la legación del Perú en la Argentina, dió ayer por la tarde, en el salón de actos del Instituto Geográfico Argentino y con los auspicios de esa institución, su anunciada conferencia sobre el tema: "El Perú desde el punto de vista histórico-geográfico". Un público muy numeroso escuchó el desarrollo de la interesante disertación del teniente coronel Luna e interrumpió diversos pasajes de su exposición con insistentes y prolongados aplausos.

Una vez presentado al auditorio por el presidente del Instituto, el conferenciante inició el desarrollo del tema preparado, con una breve exposición acerca del territorio peruano y sus riquezas. La simple lectura de la carta topográfica del Perú, dijo, indica que en el suelo de aquel país se producen los más variados ejemplares vegetales, debido a la diversidad de sus comarcas y como consecuencia de las diferencias de altitud, ya que el Perú se escalona sobre el Pacífico de Este a Oeste, y se extiende en una ancha franja de terreno, de Norte a Sur. Habló en seguida respecto al valor real de los productos e industrias peruanas, cuya variedad y méritos demostró en párrafos elocuentes.

Más adelante el teniente coronel Luna se refirió en forma extensa, a la importancia de la dominación incaica. Terminó luego este bien desarrollado capítulo de su conferencia, consignando que en algunas provincias argentinas existen aún hoy vestigios de aquella civilización; y, en seguida, pasó a ocuparse de las épocas históricas que se conocen con los nombres de coloniaje y emancipación, ligadas ambas, dijo el orador, a iguales períodos de la vida argentina. Las causas y consecuencias de esas épocas, los principales acontecimientos históricos del Perú en esa fecha y la historia de la nación peruana hasta nuestros días, constituyeron a continuación el asunto acerca del cual se expresó el disertante.

En la parte final de su conferencia, el teniente coronel Luna habló sobre el porvenir comercial e industrial y mutuas conveniencias peruano-argentinas. Citó como uno de los factores que han retardado este acercamiento entre las dos naciones vecinas, la falta de vías de comunicación. Sin embargo, terminó diciendo, el proyectado ferrocarril por Huaytiquina, que tendría su punto terminal en el Pacífico, en Antofagasta, distante sólo 800 millas del Callao, sería el primer paso ansiado por el pueblo peruano.

El público que, según dijimos, recibió con aplausos los pasajes principales de la conferencia del agregado militar del Perú, reiteró sus manifestaciones al dar éste término a su disertación.

NOTICIAS VARIAS

Las enmiendas argentinas en la Liga de las Naciones

Con motivo de haber llegado una noticia de carácter particular, según la cual la comisión de enmiendas de la Liga de las Naciones habría resuelto pedir a la Argentina que, si lo desea, someta a consideración una declaración explicativa de las razones de su enmienda sobre la admisión a la Liga de todos los países soberanos que la soliciten, interrogamos ayer al Ministro de Relaciones Exteriores quien nos manifestó que el gobierno no tiene conocimiento de esa resolución y que por lo tanto nada puede adelantarse por ahora al respecto.

Presidencia de la República

Al retirarse ayer de su despacho oficial el Presidente de la República lo hizo con el pensamiento de ausentarse hoy a las 7.30 a su establecimiento de campo en Micheo, de donde no regresará hasta mañana por la noche.

No obstante, el primer magistrado había fijado audiencia para esta tarde a una delegación de militares; pero es probable que por la circunstancia anotada quede ella diferida para la semana entrante.

Congreso territorial de salvacionistas

Ayer se realizaron los actos anunciados por el congreso territorial organizado por el Ejército, de Salvación. Resultó interesante la reunión para oficiales efectuada por la mañana en el local Rivadavia 3280, que fué presidida por la señora de Higins.

Por la tarde, en la esquina de las calles Pedro Mendoza y Del Crucero y en el local Rivadavia 3280, se efectuaron las fiestas dedicadas a los niños, que se vieron muy concurridas por familias.

Los actos del día se finalizaron con la reunión realizada por la noche en Rivadavia 3280, y dedicada a los soldados, reclutas y convertidos.

Para el día de hoy se organizó como único acto un gran desfile, desde la plaza del Congreso hasta la plaza San Martín, después de lo cual se darán conferencias al aire libre.

PROVINCIAS Y TERRITORIOS NACIONALES

TUCUMAN

LOS LIMITES INTERPROVINCIALES

Nota del gobernador Cáceres

EL ENTREDICHO CON EL DOCTOR NOCETTI

Tucumán, abril 8 — El gobernador de Santiago del Estero, doctor Cáceres, después de acusar recibo a la resolución del interventor interino doctor Nocetti, del primero de abril, en que devuelve la comunicación de aquél, de fecha 31 de marzo, relativa a la cuestión de límites interprovinciales, dice lo siguiente:

Considero que V. E. padece de un error o de un exceso de susceptibilidad, ambos impropios de un funcionario de tan elevada jerarquía, por más que V. E. la invista por mero accidente, por ausencia del interventor titular. No fué mi ánimo inferir a V. E. ofensa alguna y si mencioné en la nota que V. E. me ha devuelto, el artículo 109 de la Constitución Nacional, fué al solo objeto de advertir a V. E. que nuestra discusión era inoficiosa e inconstitucional, a todas luces, y para poner término al cambio de comunicaciones y evitar para lo sucesivo las vías de hecho que ya habían comenzado.

Por estas consideraciones, me permito enviar de nuevo a V. E. la nota que me ha sido devuelta, a fin de que ella quede incorporada a los archivos de esa provincia, como una protesta de este gobierno y como antecedente que ha de servir a los árbitros o a la Suprema Corte de la Nación, cuando llegue el momento de decidir acerca de la posesión de los terrenos litigiosos por vecinos de una y otra provincia.

En cuanto a la nota de V. E. de fecha 1.o del mes en curso, que es en verdad improcedente, queda incorporada al archivo de esta provincia, como antecedente de la discusión que doy por terminada.

Tucumán, abril 8 — Se comenta la situación que ha creado la actitud del interventor interino, doctor Nocetti, respecto a la nota del gobernador de Santiago del Estero, doctor Cáceres, en la que éste protesta de nuevo porque empleados de la intervención federal realizaban diligencias en la zona limítrofe, en situación de litigio.

Por la nota enviada hoy por el gobernador doctor Cáceres, se viene a confirmar el rumor que se creía infundado, de que el interventor interino la había devuelto por considerarla improcedente.

EL MOVIMIENTO OBRERO

Cumplimiento de los servicios públicos

Tucumán, abril 8 — Sigue en pie el conflicto con la cervecería del Norte y en consecuencia el paro general, al que se han adherido los pintores y albañiles. Parte de los obreros panaderos se plegaron al movimiento, pero sustituídos éstos y debidamente custodiadas las fábricas, no ha escaseado y se espera que no escaseará el pan.

Anoche quedó a obscuras la ciudad en el centro y Sur durante más de cuatro horas y una hora en la parte Norte, por haberse cortado un cable entre San Pablo y Manantial. Reparado el daño y custodiadas las fábricas, calles y distribuidores por las fuerzas de línea, bomberos y escuadrón de seguridad, se garantiza que el suministro de luz eléctrica no sufrirá interrupción.

LOS PROXIMOS COMICIOS

Postergación del plebiscito radical

Tucumán, abril 8 — Un telegrama enviado por el Comité Nacional Radical a los dirigentes de las fracciones radicales, anuncia la postergación del plebiscito por razones que dice se darán a conocer oportunamente. Ya se descontaba como cierta esta postergación, como se da por segura la postergación de las elecciones, a pesar de las reiteradas y airadas desautorizaciones oficiales.

Se traduce que en realidad existe toda una tramitación para conseguir la fusión de todas las fracciones actuales, con un candidato de transacción, indicado o sugerido su nombre desde Buenos Aires. Se afirma que el candidato que se lanzaría para unir a los radicales sería el doctor Miguel Campero, pero los partidarios del señor Peña se sienten descontentos por más que mantengan absoluta reserva.

SALTA

HOMENAJES AL GENERAL GÜEMES

Programa de fiestas

Salta, abril 8 — La Asociación de las Damas Patricias de Salta ha preparado el programa de las fiestas que se realizará el 17 de junio en homenaje al general Güemes, con motivo de cumplirse el centenario de su muerte, y en el cual figuran un funeral que se realizará en la catedral con música escogida, cantos y oraciones alusivas; la ceremonia de la colocación de la piedra fundamental del monumento del patricio nombrado en la plaza que lleva su nombre, donde harán uso de la palabra varios oradores; una peregrinación patriótica al sitio donde murió el prócer, hasta el cual las placas conmemorativas serán trasportadas en armones escoltados por fuerzas del ejército, entrega del escudo de Salta por la presidenta de la Asociación Nacional de Damas Patricias; fiesta en el regimiento 5 de caballería General Güemes, en la que la Asociación de Damas Patricias otorgará condecoraciones al mérito militar; exposición de muebles y objetos antiguos en una casa colonial, rememorando la época anterior y la contemporánea a la independencia; procesión con antorchas con el concurso de los cuerpos de la zona y estudiantes del colegio nacional, y por último, una recepción en el Club 20 de Febrero.

Reunión del Senado

Salta, abril 8 — Mañana se reunirá el nuevo Senado provincial, diciéndose que será nombrado presidente el doctor Ignacio Ortiz.

ENTRE RIOS

LA BIBLIOTECA POPULAR

Subasta del edificio

Paraná, abril 8—El Banco Hipotecario Nacional tiene anunciada para el 2 de mayo próximo la venta en remate público del edificio de la Biblioteca Popular de esta ciudad, por los servicios atrasados que se le adeudan en virtud de un crédito hipotecario de 34.000 pesos que lo grava.

Es realmente lamentable la decisión del acreedor, por tratarse de una asociación de cultura de aquella naturaleza. El gravamen hipotecario no pudo ser redimido, por no haberse entregado los subsidios que votó el Congreso Nacional en el año 1909 de 30.000 pesos, en 1910 de 20.000 pesos y posteriormente 20.000 pesos, del millón destinado a obras públicas en esta provincia.

De estos 70.000 pesos, después de empeñosas gestiones sólo se obtuvo la entrega de 4.000 pesos, no pudiendo percibirse el saldo porque fué imputado a sobrantes que nunca existieron.

Un núcleo de caracterizados caballeros y elementos intelectuales se constituirá en comisión provisional para invitar al pueblo a cambiar ideas sobre la mejor forma de impedir que se realice la venta e interesar a los poderes públicos para que contribuyan a impedirla.

Paraná, abril 8 — El presidente de la comisión de la Biblioteca Popular, recibió un telegrama del señor Enrique Berduc, quien le expresa su deseo de contribuir al sostenimiento de aquella institución de cultura social, a cuyo efecto pide que se le acepte como donación la suma de 5.000 pesos moneda nacional, que acaba de pagar al Banco Hipotecario Nacional, por deuda atrasada de la hipoteca que reconoce el terreno y el edificio de aquella institución. Esto, por lo pronto, hará que quede sin efecto el remate que se había decretado.

Club del Progreso

Concordia, abril 8—La comisión directiva del Club del Progreso quedó constituída de la siguiente manera: presidente, doctor Pedro Sauré; vicepresidente, Antonio Fonseca; secretario, Lorenzo Dubra; prosecretario, Alcides Marcone; tesorero, Juan Y. Arthagnan; protesorero, José Julio Vidiella; vocal, Enrique Troncoso.

La asamblea dió un voto de confianza a la comisión dimitente.

JUJUY

EN LEDESMA

INAUGURACION DE UNA ESCUELA

Eugenio Ledesma, abril 8 — El acto de la inauguración de la escuela indígena, realizado hoy, resultó hermoso. El Ministro de Instrucción Pública y la comitiva llegaron a ésta a mediodía. Fueron recibidos por el administrador y altos empleados del ingenio Ledesma, los niños de las escuelas y mucho público.

El administrador del ingenio ofreció un almuerzo a la comitiva, en su residencia particular, al que concurrieron, además del personal superior de la casa, el ministro de Gobierno de la provincia, el director general de instrucción pública y el secretario del Ministerio de Instrucción Pública de la Nación.

A las 15 se inauguró la escuela. Leída el acta de fundación, el ministro pronunció un discurso.

Terminada la ceremonia se distribuyeron trajes a los niños de la escuela indígena, y luego los indios ejecutaron danzas. A las 17 se ofreció al ministro y a la comitiva un "lunch", al que concurrieron 125 personas.

EL MINISTRO DE INSTRUCCION PUBLICA

Un decreto de honores

Jujuy, abril 8 — El primer decreto del gobierno del señor Mateo Córdova, dice:

Encontrándose en el territorio de la provincia, en representación del gobierno nacional, el Ministro de Instrucción Pública, doctor José S. Salinas, en misión de fundar la escuela de Humahuaca y las escuelas indígenas de San Pedro y Ledesma, que es de trascendental importancia para el desenvolvimiento cultural de Jujuy, y considerando:

Que es un deber de los poderes constituídos reconocer oficialmente a los grandes benefactores del porvenir educacional del Estado, como en el caso presente; afianzar con hechos los altos anhelos y las más patrióticas aspiraciones del gobierno y del pueblo, el Poder Ejecutivo de la provincia, en acuerdo de ministros, resuelve:

Declárase huésped del Estado al excelentísimo señor Ministro de Justicia e Instrucción Pública de la Nación, doctor José S. Salinas.

Por el departamento de gobierno remítase copia de la presente resolución al Poder Ejecutivo nacional, como prueba de la gratitud y viva complacencia con que el gobierno y pueblo de la provincia reciben los beneficios de esta patriótica misión.

Fallecimiento lamentado

Jujuy, abril 8 — Anoche falleció el señor Nicasio Nouca, después de una breve enfermedad. El extinto estaba vinculado a las familias de Quintana, Zavala, Villar, Dondis, Senarruga y varias otras.

La inhumación de los restos, que se efectuó hoy, se vió muy concurrida.

SANTIAGO DEL ESTERO

LAS GRANDES INUNDACIONES

El tráfico en el Central Argentino

El gobernador de la provincia remitió al Ministro de Obras Públicas de la Nación una solicitud de los comerciantes y obrajeros, a fin de que sea restablecido, a la mayor brevedad posible, el tráfico del ferrocarril Central Argentino, interrumpido por la rotura del puente sobre el río Dulce.

Los comerciantes como los obrajeros se hallan alarmados por la medida que acaba de adoptar esa empresa ferroviaria, dando orden de traslado por un año al personal del galpón de cargas de la capital, lo que interpretan como término probable de la interrupción del tráfico en esa línea, "tiempo más que suficiente para predecir la ruina del comercio y de la industria que necesitan del ferrocarril para su vida y desarrollo".

El Presidente de la República conferenció ayer con los ministros del Interior y de Obras Públicas respecto de las inundaciones en Santiago del Estero y Chaco, y es muy probable que en el día de hoy se dé a publicidad lo resuelto en esa conferencia, es decir, la forma en que el gobierno nacional coadyuvará a solventar la afligente situación por que atraviesan aquella provincia y dicho territorio, como consecuencia de las grandes crecientes de los ríos.

MENDOZA

LA DIGNIDAD DEL MAGISTERIO

Resolución de la dirección de escuelas

Mendoza, abril 8 — La dirección general de escuelas dictó una resolución por la que recomienda a la consideración y respeto de los vecinos, el personal directivo y docente de las escuelas públicas, para que éstos cumplan con mayor fervor la altruista misión que invisten, y hacer saber que las personas que presenten denuncias contra la dignidad moral o profesional de los maestros, la dirección general los hará responsables si los cargos resultan infundados.

Al mismo tiempo, se le notifica al personal directivo y docente de dichas escuelas, que así como la autoridad escolar, se halla dispuesta a hacer respetar el derecho del magisterio, será inexorable cuando compruebe la inconducta de ellos, eliminándolos si la falta fuese grave.

SAN JUAN

EL FUTURO INTERVENTOR EN LA PRESIDENCIA

En una entrevista que el doctor Raimundo M. Salvat realizó con el Presidente de la República, aceptó definitivamente el cargo que, según es notorio, se le ha ofrecido, de interventor federal en la provincia de San Juan.

Al hacerlo así, el Dr. Salvat, que, como se sabe, es camarista, agradeció al primer magistrado la designación y solicitó unos días más de plazo antes de ausentarse a la provincia andina, para despachar algunos asuntos urgentes de su cargo judicial. Este plazo fué concedido, de manera que la intervención no saldrá aún.

CATAMARCA

NOTA DEL SENADO DE LA NACION

Catamarca, abril 8 — La comisión de peticiones y poderes del Senado de la Nación envió una nota al Poder Ejecutivo pidiéndole datos referentes a la elección de electores de gobernador y vicegobernador, legisladores y número de votos obtenidos por éstos en las elecciones de noviembre y diciembre de 1919.

El centenario de la autonomía

Catamarca, abril 8 — Se reunió la comisión central de las próximas fiestas del centenario provincial, presidiéndola el gobernador. Asistieron los doctores Pedro Ignacio Acuña, Guillermo Correa, el ministro general señor Gómez Rodríguez, Demetrio Aliaga Achával, Carlos A. de la Vega, Manuel Soria, Saturnino Gutiérrez y el sacerdote Antonio Laviony. Se designó a los señores Pedro I. Acuña, Guillermo Correa y al sacerdote Laviony para redactar el programa de fiestas, entre las cuales se piensa incluir una galería de los ex gobernadores, una exposición de tejidos y creación de un parque escolar.

"El Imparcial" a su vez, propicia la celebración de una feria industrial agrícola y ganadera.

Las fiestas de la Virgen del Valle

Catamarca, abril 8 — Con motivo de las fiestas de la Virgen del Valle, el ferrocarril Central Córdoba ha resuelto que corra un tren expreso, el cual saldrá de Tucumán el 16 del corriente, con destino a ésta, y regresará de aquí después de la procesión que se tiene proyectada.

CORDOBA

Construcción de un nuevo camino

La Cumbre, abril 8 — Se encuentran muy adelantados los trabajos del nuevo camino carretero que el Poder Ejecutivo de la provincia mandó construir desde el empalme del camino nacional a Agua de Oro hasta La Cumbre. Esta vía, que viene atravesando en línea recta la Sierra Chica, y desciende al valle de Punilla, está destinada a favorecer enormemente la gran región veraniega, y permitirá al turismo y vecinos de seis importantes centros de población trasladarse con facilidad a la ciudad de Córdoba y viceversa, en la mitad del tiempo que se emplea ahora por ferrocarril, o sea, en el breve espacio de hora y media.

Aero Club

Córdoba, abril 8 — El Aero Club designó médicos de la institución a los doctores Gregorio Martínez y Temístocles Castellanos, quienes deberán examinar a los aspirantes a pilotos.

La comisión directiva aprobó los programas de estudio y ha resuelto inaugurar la escuela de volación en la segunda quincena del mes en curso.

Crecida de ríos

Deán Funes, abril 8 —En estos últimos días ha llovido en tal forma en todo el departamento de Ischilín que las aguas de los ríos han aumentado considerablemente su caudal.

Nuevos profesionales

Córdoba, abril 8 — Optó al título de doctor en medicina, el señor Manuel J. Tapia, y al de doctor en derecho, el señor Dídimo Carranza.

Casos de bubónica

Córdoba, abril 8 — Se registraron los dos nuevos casos de bubónica, uno de ellos en el personal de la Escuela Práctica de Medicina.

SAN LUIS

Propaganda del partido Liberal

Villa del Carmen, abril 8 — Llegaron los delegados del partido Liberal, doctores Valentín Luco, Epifanio Mora Olmedo y señor Federico Nievas, quienes constituyeron un subcomité bajo la presidencia del señor Nievas.

En Naschel también organizaron un subcomité bajo la presidencia del señor José Gregorio Mejía.

Juicio reivindicatorio

San Luis, abril 8—En el juicio reivindicatorio de los campos situados en Renca, entablado por Víctor C. Lucero contra Juana A. Domínguez, el juez doctor Laborda Guiñazú falló rechazando la demanda interpuesta.

CORRIENTES

Demostración

Corrientes, abril 8 — Anoche se realizó el banquete dado al inspector de escuelas nacionales, señor Salvador M. Díaz, por el éxito obtenido por las escuelas de esta provincia en la exposición de manualidades realizada en esa capital. Ofreció la demostración el rector del Colegio Nacional, doctor Carlos Benítez, agradeciéndola el obsequiado. Ambos oradores fueron muy aplaudidos.

Huelga de obreros gráficos

Corrientes, abril 8 — Continúa la huelga de obreros gráficos, por cuya causa suspendieron su salida los diarios "El Liberal" y "El Diario".

El periódico "El Día" aceptó las condiciones impuestas y por dicho motivo sigue apareciendo.

CHACO

VARIOS PUEBLOS INUNDADOS

El gobernador interino del Chaco comunicó ayer al Ministerio del Interior que debido a las copiosas lluvias se encuentran completamente inundados los pueblos de Enrique Urien, Villa Angela y La Sábana.

En la fecha me he dirigido al administrador del F. C. Santa Fe, agrega, solicitando vagones para ocuparlos como viviendas, pues, dada la altura de las aguas, hay edificios que amenazan derrumbarse.

FORMOSA

LA GOBERNACION

Llegó ayer a Buenos Aires el gobernador del territorio de Formosa, teniente coronel Juan J. Comas, quien probablemente ha de permanecer en la capital hasta la terminación del período gubernativo para que fué nombrado, lo que ocurrirá en los primeros días del mes entrante.

Dicho funcionario se entrevistó ayer con el Ministro del Interior y lo hará en la semana entrante con el Presidente de la República, para informarlo de asuntos de orden administrativo del territorio de su mando.

NEUQUEN

Viaje del gobernador

Las Lajas, abril 8 — Estuvo aquí el gobernador del territorio, coronel Denis, acompañado por el jefe de policía.

El coronel Denis salió para Pino Hachado, donde inspeccionará los trabajos que realiza una cuadrilla de peones en la región de la cordillera. Observará el estado en que se encuentran los caminos.

Como cree difícil proseguir hasta Chosmalal, debido a las malas condiciones del camino y de los pasos de los ríos, regresará a Neuquén por el camino de las Salinas.

El gobernador prometió renovar el servicio de correspondencia y de pasajeros, que realizan los automóviles desde Zapala a ésta.

Visita de estudiantes de ingeniería

Neuquén, abril 8—En un tren especial llegaron 23 estudiantes egresados del sexto año de ingeniería, bajo la dirección del profesor ingeniero Dubecq, y visitaron las obras del dique C. Cordero y las de riego de la zona. En la estación Neuquén fueron recibidos por el intendente de riego y visitaron esta capital y a las autoridades del territorio.

SANTA CRUZ

Ecos de los conflictos obreros

El gobernador del territorio comunicó ayer al Ministerio del Interior que se halla en viaje al lago Buenos Aires, con el propósito de resolver algunas cuestiones de detalle aun pendientes y que se relacionan con los grandes conflictos obreros producidos últimamente en toda la jurisdicción de su mando.

MISIONES

La cosecha de arroz

Apóstoles, abril 8—A causa de varios días en que han caído grandes lluvias, se considera que la cosecha de arroz se ha perdido en un 50 o/o.

PAMPA

Fallecimiento

Aguas Buenas, abril 8 —Falleció la señora Paulina Rodríguez de Fernández. Su fallecimiento ha sido muy lamentado.

NOTICIAS UNIVERSITARIAS

Facultad de Derecho y Ciencias Sociales

EXAMENES

Han sido citadas para hoy, en la Facultad de Derecho y Ciencias Sociales, las siguientes comisiones examinadoras: a las 9, derecho romano, primera parte; a las 9.30, derecho romano, segunda parte, derecho constitucional y derecho comercial, segunda parte; a las 14, derecho internacional público y derecho comercial, primera parte; a las 15, derecho administrativo (turno obligatorio).

Círculo Médico Argentino y Centro Estudiantes de Medicina

La comisión directiva del Círculo Médico Argentino y Centro Estudiantes de Medicina, resolvió que las elecciones para la renovación de las autoridades de la institución se realicen los días 11 y 12 del corriente, de 8 a 13, a cuyo efecto funcionarán las mesas receptoras de votos en su local de la calle Corrientes 2033.

Para poder votar es indispensable presentar un documento que acredite la identidad del elector y la boleta de inscripción o tarjeta de estudiante, expedida por la Facultad.

Facultad de Ciencias Médicas

EXAMENES

Para hoy a las 10 ha sido citada la mesa examinadora de farmacognosia. La mesa de zoología especial, no se reunirá hasta el lunes próximo a las 10.

CURSO COMPLEMENTARIO DE CLINICA OBSTETRICA

El profesor suplente de clínica obstétrica, doctor Enrique Boero, inaugurará el curso complementario de clínica obstétrica que dictará el corriente año, hoy a las 17.30, en la maternidad del hospital Ramos Mejía.

INSTITUCIONES CIENTIFICAS Y LITERARIAS

Centro de Kinesiterapia—En el anfiteatro de la Facultad de Ciencias Médicas, se reunirán mañana a las 14, los socios de este centro, convocados a asamblea general para considerar, entre otros asuntos, la elección de la nueva junta directiva.

El jueves próximo, en el mismo local y con los auspicios del Centro de Kinesiterapia, disertará el doctor C. C. Fernández acerca de "Indicaciones y contraindicaciones de la kinesiterapia".

SOCIEDADES Y CIRCULOS

LAURAK-BAT
SU XLIV ANIVERSARIO
LA FIESTA DE HOY

Una de las instituciones regionales españolas más prestigiosas y de más arraigo entre nosotros, la sociedad Laurak-Bat, cumple hoy el XLIV aniversario de su fundación.

Es bien notorio el grado de prosperidad en que se encuentra hoy día esta entidad. La colectividad vasca residente en Buenos Aires tiene en ella su representación más genuina y le presta, por ende, su más decidido apoyo.

Merece, pues, consignarse la grata fecha, recordación de un acto de trascendencia para los vascos de Buenos Aires, quienes desde el día de la fundación de la Laurak-Bat vieron cumplido uno de sus mejores anhelos: reunirse con el fin muy plausible de mantener el espíritu y el entusiasmo patriótico de la raza.

La Laurak-Bat fué fundada en momentos críticos para los vascos, en la época de la abolición de los fueros regionales. Era a fines del año 1877; abolidos los fueros vascongados por el gobierno español, se produjo la natural efervescencia en los hijos de Euskadi, que, no muy numerosos en la Argentina, no por eso carecían de fe y patriotismo. "Entonces — refiere en sus memorias uno de los socios fundadores de la Laurak-Bat — el señor Francisco de Aranguren, movido por las sentimentales armonías de los cánticos populares de su patria, indicaba a uno de sus amigos la necesidad de reunir a los compatriotas para endulzar las horas de ocio con el recuerdo de la Eukal-Erria lejana, producido tan vivamente al entonar y deletrear las patrióticas melodías del Iraia, del Anboto y del Aitzgorri, y las dulces frases amorosas del viejo lenguaje de los enzkeldunes: el encantador euzkera" "El estremecimiento vasco—prosigue la persona de referencia—fué la causa de que la primera idea de crear un "Orfeón Euzkaro" se convirtiera en la realización de una sociedad. Sabían que "los individuos que constituían una nacionalidad, en el extranjero, no debían vivir aislados". Sabían que "el derecho de los pueblos es indestructible". Y se reunieron para anular la obra del gobierno que había abolido los mentados fueros vascos".

La primera reunión, en la cual quedó establecido el carácter de la nueva sociedad, que no era por cierto, como se había pensado con anterioridad, de agrupación musical y artística, se realizó el 15 de marzo de 1877. Los estatutos de la nueva entidad fueron discutidos en una asamblea realizada días después; y en otra reunión efectuada el mes de abril se constituyó definitivamente la sociedad, aprobándose los reglamentos redactados por los señores Daniel Lizarralde y Francisco Beoride. En este acto se aceptó por unanimidad dar por nombre a la entidad el de Laurak-Bat, que significa "cuatro unidas", es decir, los cuatro Estados de Alava, Guipúzcoa, Navarra y Vizcaya en uno solo, único.

El señor José Antonio de Lasarte fué el primer presidente interino de la institución. Le acompañaban en la comisión provisional, que era la organizadora, los señores: Daniel Lizarralde, Juan S. Jaca, Hilario Mayora, Francisco Beobide, Ramón Sorondo, Vicente Ganuza, Juan M. Elgaresta, José M. Berazategui, Francisco de Aranguren, Canuto Lasaga, Anselmo Comendio y Pedro Larburu. En la primera asamblea reglamentaria, se constituyeron las autoridades, designándose presidente al señor Francisco M. de Ibarra.

Muchas personas recordarán aún hoy aquella plaza Euskara, que hace aproximadamente ocho lustros constituyó uno de los sitios de diversión y solaz preferidos por la población. La creación de esa plaza tuvo una finalidad práctica: crear una fuente de recursos a la Laurak-Bat para que ésta prosiguiera holgadamente su plan de benéficos fines. Inauguróse dicha plaza el 15 de octubre de 1882, y fueron padrinos de la ceremonia el doctor Toribio de Ayerza y su esposa. Ocupaba en esa oportunidad la presidencia de la institución vascongada el señor Antonio M. de Apellániz.

Posee la Laurak-Bat, como es notorio, un amplio y cómodo local social en la calle Belgrano 1144. Las obras de construcción de este edificio comenzaron durante la presidencia del señor José María de Larrea; y la inauguración se realizó el 6 de noviembre de 1904, bajo la presidencia del señor N. M. de Landaburu. En la actualidad, es presidente de la junta directiva de la sociedad el ingeniero Ricardo J. de Aldekoa.

Es la Laurak-Bat, como se ve, por la historia retrospectiva enunciada, una entidad que desde su fundación viene bregando por un ideal: la pronta reivindicación de los derechos vascos. Y, con tal fin, su obra hasta el presente es grande y merece no sólo el elogio, sino también el más sincero estímulo.

Esta noche, en la sede social de la institución será conmemorada en forma digna la grata fecha del 44° aniversario. En un intermedio de la fiesta, se procederá a la distribución de los premios a los vencedores del reciente campeonato de pelota "a sare". Terminará la velada con una fiesta familiar, que amenizará una selecta orquesta.

ASOCIACION PATRIOTICA ESPAÑOLA — En el local de esta entidad, calle Bernardo de Irigoyen 668, se realizará esta noche a las 21 la inauguración de los cursos de la escuela gratuita que sostiene la Asociación Patriótica Española. El director de la escuela, doctor Martín Dedeu, iniciará el curso de historia de España y América.

FEDERACION DE SOCIEDADES ITALIANAS—El honorable Víctor Manuel Orlando, en contestación al telegrama que le envió oportunamente la Federación General de Sociedades Italianas, para expresarle sus felicitaciones y agradecimiento por la acción que desarrolla en favor de un mayor acercamiento entre Italia y sus hijos residentes en el país, dirigió al presidente de la institución mencionada una nota concebida en los siguientes términos:

"Su telegrama ha sido para mí un gran consuelo. He desarrollado y desarrollaré la acción más ferviente y cordial a fin de auspiciar una obra [illegible] solidaridad y una política de íntima unión entre la madre patria y las beneméritas y patrióticas colectividades residentes allende el océano. Retribuyo su grato saludo con mis votos augurales y fraternal sentimiento".

DEPORTES

CARRERAS DE CABALLOS

VARIAS NOTICIAS

Aparicio Aquino dejó de cuidar a Pinard, Silenita II y Caliza. Esta última será enviada al haras Ojo de Agua.

—Félix Valdez tomó a su cuidado a Dócil, del stud Progreso.

—No están más al cuidado de Bartolomé Olivieri la potranca Mary Pickford, del stud Polilla, ni General Oribe, del stud Orange.

—Vicente Fernández dejó de cuidar a Cuentera y Story.

—Dis Done y Pericles serán traídos nuevamente al hipódromo Argentino.

—Zeppelin fué llevado a San Martín.

—José Carelli ya no cuida a Hurguete, del stud San Claudio.

—Prairial, del stud J. Atucha, fué vendido a un stud del Brasil en 25.000 pesos.

FOOTBALL

ASOCIACION AMATEURS DE FOOTBALL

Partidos para mañana

PRIMERA DIVISION

San Lorenzo de Almagro contra F. C. Oeste. Se jugará en Caballito, a las 15.

San Lorenzo de Almagro: Blanco; Omar y Gaddi; Pascussio, Vaccaro y Urso; Carricaberry, Sintas, Calvo, Larmeu y Lima.

F. C. Oeste: D. Caldano; A. Elordi y A. D'Alesandro, J. Triman, H. Iruretta y J. Seursoni; J. C. Cabezón, J. M. Mejías, V. Chiesa, A. Giminelli y F. Cortés.

—Independiente contra Lanús; en Lanús, a las 15.

Independiente: P. Isusi; A. Ferro y P. Húcar; J. Cánepa, G. O. Ronzoni y E. Scoffano; P. Garré, M. López, E. Serramin, M. Seoane y R. Orsi.

Lanús: Bagnera, Salustio y Danielli; N. N., Sacarello y Nouche; Bienati, Bonadeo, Cacardo, Raggi y Ainzuain.

—Sportivo Almagro contra Atlanta, en Carrasco 230, a las 15.

Sportivo Almagro: G. C. Régoli, E. Vieiro y H. Recanatini; P. Pisa, E. Goicochea y J. Ronzoni; F. Pisa, J. Pisa, A. Rodríguez, C. Adet y J. Adet.

Atlanta: Médici; Somaruga y Valentini; Médici, Pardo y Célico; Iriarte, Laiolo, Nietto Saruppo y Cesari.

—Defensores de Belgrano contra Racing; en Avellaneda, a las 15.

Defensores de Belgrano: P. Yacachurry: A. Simonetti y C. Muzio; M. Acattini, A. Pascuale y G. Celedón; J. Rodríguez, C. Gloiidori, G. Caldas, L. Bortolini y A. Bonifacio.

Racing: M. Croce; R. Castagnola y A. Reyes; J. Ricitelli, F. Olazar y E. Machiavello; N. Perinetti, P. Ochoa, A. Zavaleta, J. Hospital y A. Marcovecchio.

—Platense contra Tigre; en Núñez, a las 14.30.

Tigre: F. Boide; R. Seregni y B. S. Vitale; R. Echegaray, A. Candal y J. Dattas; A. Heissinger, J. Sansinena, R. Suria, O. Castro y C. Vuidepot.

Platense: A. Cositorto; J. A. Mazzini y E. Berti, D. Santángelo, J. A. Zacheo y A. Felisari; E. Goin, A. Duarte, M. Balmaceda, J. Rivet y M. Pardal.

—Vélez Sársfield contra San Isidro; en San Isidro, a las 14.30.

Vélez Sársfield: A. Caballero; S. Puntis y J. Forrester; J. Fontana, J. L. Boffi y M. Fontana; J. Bru, H. Basadone, S. Carreras, A. Sobrino y M. Martínez.

—Gimnasia y Esgrima de La Plata contra Estudiantil Porteño; en Gaona y Campichuelo, a las 15.

Gimnasia y Esgrima de La Plata: Fernández; Sancet e Iglesias: García, Fellcos y Rulla; Curell, Iturreira, Zorosa, Bachi y Palenzona.

Estudiantil Porteño: C. Caucia; F. Penone y L. Colombo; P. Martínez M. A. Giachino y J. Etchenique; J. Failbene, N. N., Hiller, A. Pellacini y L. Gianella.

—Sportivo Buenos Aires contra River Plate; en la Boca, a las 15.

Sportivo Buenos Aires: A. Brusco; A. Gaete y D. Gaete; C. Gatti, P. Bartolucci y G. Somón; J. Evaristo, S. Medina, D. Abattángelo, G. Calvo y S. Alvarez.

—Barracas Central contra Estudiantes; en Olavarría y Labardén, a las 14.45.

Barracas Central: E. López; P. Mantegazza y B. Amejeira; A. Airoldo, J. Sormani y B. Molle; L. García, J. Carrón, A. Passi, G. Cattáneo y R. Passi.

En una reunión del consejo único de la Asociación Amateurs de Football realizada anoche, se resolvió conceder afiliación en primera división al club Banfield, y convocar una asamblea extraordinaria para el 22 del corriente a fin de ratificar la afiliación concedida a ese club, y considerar la situación del club Palermo.

ASOCIACION ARGENTINA DE FOOTBALL

Partidos para mañana

PRIMERA DIVISION

Porteño contra Del Plata. Se jugará en Golf, a las 14.30.

Porteño: A. Lannot; J. Presta y A. de la Serna; P. Loncán, C. Masutti y J. Albarellos; S. García, L. Presta, J. Vigliola, N. Vivaldo y J. Gonzáles.

—Nueva Chicago contra Boca Juniors (amistoso); en la Boca, a las 15.

Nueva Chicago: E. Araya, J. Voltura y J. E. Locatti; J. Giacche, R. Corvetto y E. Solari; J. Villagra, J. Deibe, A. Molinari, S. Varela y A. C. Giussani.

NUEVAS AUTORIDADES

En la última reunión efectuada por los miembros, recientemente electos, de la Asociación Argentina de Football, se procedió a la distribución de los cargos, quedando en consecuencia el nuevo consejo así formado: presidente, señor Benjamín Tolousse; vicepresidente, doctor Federico Luzio; secretario, Raúl Barcus, prosecretario, Enrique Ballaratti; tesorero, José Meriggi, y protesorero, Carlos Bianchi.

TIRO AL BLANCO

SOCIEDAD TIRO FEDERAL ARGENTINO

En el polígono de tiro de Palermo, serán inaugurados mañana los concursos dominicales del año, en todas las categorías y distancias del tiro de fusil y revólver. A ese efecto la junta directiva resolvió adjudicar en todas las categorías como primer premio un alfiler de oro para corbata y como segundo un par de botones de plata para puños, consistiendo los demás en medallas de plata, de acuerdo con el reglamento de la institución. En el tiro de pistola a voz de mando y de defensa, serán otorgados como primer premio botones de plata y medallas en las subsiguientes.

En la categoría "Estímulo" reservada para ciudadanos argentinos, que no hayan obtenido premios a 150 metros o mayor distancia, serán clasificados los tiradores por las cuatro series más altas del día tomadas, dos de la posición de pie y dos de la de rodilla en tierra y a los que ocupen los cinco primeros puestos, se les distribuirá la suma de pesos 100 m|n. de acuerdo con la siguiente escala: al primero pesos 60; al 2.o, pesos 20; al 3.o, pesos 12; al 4.o, pesos 10 y al 5.o, pesos 8.

Los blancos gratuitos del tiro obligatorio para reservistas, menores enrolados y estudiantes funcionarán en las tres distancias reglamentarias y estarán atendidos por oficiales instructores del ejército designados por la dirección general de tiro y gimnasia.

El horario de tiro será de 8.30 a 12 y de 13 a 16.30.

La junta directiva resolvió también que desde mañana se tiren las pruebas de "Maestro Tirador" de fusil, de acuerdo con el blanco nuevo recientemente modificado, cuya reglamentación damos en seguida:

Maestros Tiradores a fusil, 300 metros, para todo tirador — Se otorgará el título de "Maestro Tirador" y el correspondiente diploma y distintivo de oro a los que hagan como mínimo 45 cartones en una serie de 60 tiros, observando las siguientes condiciones: Para máuser modelo 1891 reformado. El diámetro del cartón será de 35 centímetros, dividido en cinco zonas de 7 centímetros cada una. Para armas libres con mira y guión descubierto. El diámetro del cartón será de 32 centímetros, dividido en cinco zonas de 6.4 centímetros cada una. Series: La prueba constará de 60 tiros, divididos en tres series de 20 tiros cada una, a tirarse respectivamente en las posiciones de pie, rodilla en tierra y cuerpo a tierra, pudiendo el tirador optar por el orden de las mismas en la forma que más le convenga. Cartones: Se computarán como tales las zonas del 1 al 5, debiendo el tirador, para obtener el título de "Maestro Tirador" hacer como mínimo el siguiente número de cartones:

En la posición de pie: 13 cartones en la serie de 20 tiros; en la posición de rodilla, 15 cartones en la serie de 20 tiros; en la posición de cuerpo, en tierra, 17 cartones en la serie de 20 tiros. Tiempo: La prueba deberá tirarse en una de las sesiones de la mañana o tarde de los ejercicios dominicales, sin otra interrupción que un descanso máximo de 15 minutos cada 20 tiros, no pudiendo en este intervalo tirar en otro blanco. Se permitirán dos tiros de ensayo al iniciarse las series de cada posición. El cartón será cambiado en cada posición.

La prueba para la obtención del título de "Maestro Tirador" y premios anexos es repetible; estando libre el blanco, el tirador que le corresponda tirar, empezará su serie antes de cumplir 20 minutos, a contar desde la colocación del cartón correspondiente, y en caso de no hacerlo así perderá el turno. La clasificación se hará por el número de cartones. El empate se resolverá por la suma de los puntos, y persistiendo éste, por el mayor número de centros, 4, 3, 2 y 1 sucesivamente. Esta prueba terminará anualmente con el "Gran concurso anual", en cuya fecha se adjudicarán los títulos de "Maestro Tirador", así como los premios anexos por el orden de clasificación. Precio de la inscripción para cada prueba: pesos 10 m|n. la primera y pesos 5 m|n. las subsiguientes.

Selección de tiradores para el campeonato de la "Copa Nacional" — Para la selección del campeonato de la "Copa Nacional" a celebrarse en el Rosario en el mes de mayo próximo queda establecida la siguiente forma:

Los tiradores que se encuentren dentro de las condiciones reglamentarias, efectuarán dos pruebas de idénticas condiciones que la del campeonato por cada domingo del mes de abril; los que se clasifiquen en los 8 primeros puestos, efectuarán dos pruebas por día, los domingos 15 y 22 de mayo próximo, y los que se clasifiquen en los cinco primeros puestos representarán a la sociedad como tiradores titulares y los tres restantes como suplentes en el orden de clasificación correspondiente.

CICLISMO

CLUB CICLISTA FEDERAL

En el recorrido Recoleta-San Fernando Palermo se disputará mañana la cuarta prueba del premio Comisión Directiva para corredores de tercera categoría.

Figuran anotados los siguientes competidores: Juan J. Messi, Roberto Pedelaborde, Antonio Dasmalli, Arturo Reigosa, Adolfo Valverde, Valentín Morán, Juan Gualdoni, Rafael Ferrioli, Antonio Montani y José Mazzini.

La señal de partida será dada a las 7 frente a la plaza Francia.

Fiscalizará la prueba la comisión de carrera compuesta por los señores Antonio Farina, Antonio Ghielmetti, Alberto Harsoh, Carlos Lavergne, Juan F. Riganti y Pedro Vaccaro y como delegados de la Federación Ciclista Argentina los señores José Bellón y Antonio Menotti.

YACHTING

YACHT CLUB ARGENTINO

Organizada por la comisión directiva del Yacht Club Argentino, se realizará mañana, en el Río de la Plata, frente a la dársena Sur, una importante regata para embarcaciones a vela, en la que se disputará la copa "Doctor Enrique Figueroa", de acuerdo con las siguientes condiciones e inscriptos.

Serie única: Handicap, sobre 12 millas, para todo yate del club. Premios: al primero, la copa; al segundo, medalla de plata, al tercero, medalla de bronce. Salida, a las 14.

Inscriptos: "Alachie", timoneado por Antonio L. Lanusse; recargo, 58 minutos, 54 segundos. "Recluta", timoneado por Juan R. Lanusse, recargo, 47 minutos, 30 segundos. "Rose France", timoneado por el capitán de fragata F. Guerrico; recargo, 47 minutos, 30 segundos. "Chela", timoneado por Juan J. Seré; recargo, 42 minutos, 45 segundos. "Obajá", timoneado por Enrique V. Godoy recargo, 40 minutos, 51 segundos. "Endrick", timoneado por el doctor Luis Sauze; recargo, 38 minutos. "Hortensio", timoneado por Pablo Suárez; recargo, 28 minutos, 30 segundos. "Racha", timoneado por Julio van Sante, recargo, 28 minutos, 30 segundos. "Macá", timoneado por el doctor Andrés C. Lemoine; recargo, 27 minutos, 54 segundos. "Polaris", timoneado por Anselmo M. Viacava; recargo, 20 minutos, 54 segundos. "Phalarope", timoneado por César J. Guerrico; recargo, 20 minutos, 54 segundos.

CLUB NAUTICO BUCHARDO

La comisión directiva del Club Náutico Buchardo organizó para ser disputada mañana una regata para yates a vela, por la copa "América", en la que se han inscripto las siguientes embarcaciones:

"Zeus", timoneado por Luis Die; "Isis", por M. Casellini; "Curupá", por L. Bianchi; "Ibicuy", por V. Salzano; "Potro", por E. Boggero; "Luján", por J. Raimundi; "Guazú", por M. Fernández; "Buchardo", por A. Farini; "Scasso", por O. Camia; "El Plata", por M. Fabre.

YACHT CLUB RIO DE LA PLATA

En el triángulo del Yacht Club Río de la Plata se realizará mañana, a las 11, una regata para embarcaciones a vela, por "handicaps" sobre la distancia de 12 millas.

Los yates inscriptos son los siguientes:

"Aurora", timoneado por M. A. Jaramillo, "Brisa", por E. V. Semasco; "Céfiro", por K. Heinlein; "Delta", por J. R. Ramírez, y "Euro", por J. Ramos.

El domingo 17 se disputarán las últimas regatas de la temporada organizadas por el Yacht Club Río de la Plata, habiéndose preparado las siguientes carreras:

Para embarcaciones de la clase "Río de la Plata", sobre 12 millas; un "handicap" para todo yate, en 12 millas, y otra reservada para embarcaciones de la clase "Numeral", sobre la distancia de 6 millas.

Las inscripciones para estas pruebas se recibirán en la secretaría de la institución, Lavalle 341, hasta el 13 del corriente, a las 19.

BASKET-BALL

OLIMPIA BASKET-BALL CLUB

Con el propósito de practicar y difundir el juego llamado basket-ball, se ha constituído últimamente en Vicente López, un club, denominado Olimpia Basket-Ball.

La comisión directiva por el período de 1921-22, quedó constituída en la forma siguiente:

Presidente, R. J. Grassi; secretario, A. D. Fernández; tesorero, A. Hilber; capitán, E. P. Rumbo; vocales, M. Flores, M. Hernandorena, J. J. Gariglio y A. Corneille; suplentes, A. Rigato y H. Marasco.

CLUB EMPLEADOS DE COMPAÑIAS DE SEGUROS

En las canchas que esta institución posee en su local social Belgrano 1732 se jugarán hoy a las 15.30 dos partidos de "basket-ball" entre los equipos de "cadetes" y "mayores" de los clubs Rivadavia y Racing, respectivamente, contra sus iguales del Club de Empleados de Compañías de Seguros.

En ambos partidos actuará como juez el aficionado A. Fernández.

AUTOMOVILISMO

CARRERA BUENOS AIRES — SANTIAGO DE CHILE — BUENOS AIRES.

La comisión directiva del Automóvil Club Argentino, que tiene a su cargo la organización de esta carrera internacional ha designado a los señores Santiago O. Motta y Alberto Magnasco para que conjuntamente con los señores Amleto Casnati, Walter Polack, Atilio Cortona y Augusto de Muro recorran el camino hasta Santiago de Chile, cruzando la cordillera por el paso de Pino Hachado siguiendo el itinerario definitivo para la carrera internacional.

La excursión de los señores aludidos se iniciará desde Bahía Blanca mañana.

BUENOS AIRES AUTOMOVIL CLUB

La comisión directiva de este club, en vista del mal estado en que se encuentran los caminos por la última lluvia, ha resuelto postergar para el 17 del corriente la carrera que había anunciado para mañana.

Las inscripciones se aceptarán hasta el martes próximo, a las 7, en el local Victoria 1650.

Los competidores deberán concurrir al local social el miércoles próximo, de 16 a 19, a fin de recoger los números correspondientes.

REMO

CLUB DE REGATAS LA PLATA

LAS CARRERAS DE MAÑANA

Organizadas por el Club de Regatas La Plata, se realizarán mañana a las 13, en el canal militar de Río Santiago, las regatas que anualmente organiza esta institución.

El jurado estará formado por los señores doctor Manuel F. Escobar, contraalmirante Juan A. Martín, capitán de navío Ismael Galíndez y señor Juan M. Romano.

Actuará como árbitro el presidente del Club de Regatas, doctor Teófilo A. Gomila, como juez de largada el señor Juan J. Arca y como cronometrista el señor Ricardo Naón.

Las regatas se correrán de acuerdo con los reglamentos establecidos por la Asociación Argentina de Remeros Aficionados, largándose la primera carrera a las 14.

MOTOCICLISMO

MOTO CLUB ARGENTINO

Mañana a las 7 partirán de la plaza del Congreso con destino a José C. Paz, los excursionistas que intervendrán en la disputa del premio Mototurismo, organizado por el Moto Club Argentino.

Para esta excursión han sido designados como capitanes de ruta los motociclistas Safir Adot y Hermenegildo Pini.

PEDESTRISMO

CLUB DEPORTIVO NACIONAL

En el estadio municipal, se realizará mañana a las 8 la carrera denominada "Segundo certamen de la milla", prueba organizada por el Club Deportivo Nacional, y que será fiscalizada por la Federación Atlética Argentina.

Los corredores inscriptos para intervenir en esta carrera son los siguientes:

Andrés Renault, José Fernández Maltin, y Mateo Servente, por el club organizador; Julio Navarro, César Filipino y Juan Herrera, por el Club Pedestre San Martín; Alfredo Perrino y Alfonso Duquene, por el Club Deportivo América; A. R. Ojea Rullán, por la Asociación Cristiana de Jóvenes; Luis Eduardo Millán, por el Club Pedestre Velocidad y Resistencia; Adolfo Perego, por el Club Atlético F. C. Oeste; Francisco Lorusso, por el Club Pedestre Batlle y Ordóñez; Abel Basavilbaso, por el Club de Gimnasia y Esgrima; José Rinaldis, por el Club Atlético Buenos Aires; Feline Mazás y Antonio Sachi, por el Club Atlético Sportivo Nacional; Gregorio Rómulo, José Mateos, Roque T. Cervera, José Villalba, Arturo Corchón, Aitor Aramburu, Alberto Bongiorni, José Lagos, José Santos, Atilio Lañandra, Juan Luis Pujó, Luis Rivera, Antonio Celebrezze, Bruno Petrúngaro, Julio Torino, Martín Olaguibe, Luciano Giuzo; todos estos, competidores libres.

CLUB OLIMPICO

Mañana a las 8, en el estadio de Palermo se iniciará la disputa de las diversas pruebas pedestres, sobre 100, 800 y 1.600 metros, organizadas por el club Olímpico.

NOTICIAS MUNICIPALES

Retribución de atenciones

El Intendente Municipal concurrió ayer a la legación de Italia, con el fin de saludar al ministro de ese país acreditado entre nosotros, y agradecerle personalmente las atenciones de que fué objeto últimamente, al entregársele en acto público, las insignias reales de comendador de la corona de Italia.

Con igual propósito visitó al cónsul general, señor Rossi, y a varias personas destacadas de la colectividad, con las cuales departió por breves instantes.

El señor Cantilo concurrió luego a la casa de gobierno y se entrevistó con el Presidente de la República y con algunos ministros.

Viaje del intendente municipal

Anoche se ausentó para Mar del Plata el intendente municipal, señor José Luis Cantilo, quien estará de regreso en ésta el domingo por la noche.

TRIBUNALES

EL INCIDENTE MARTINEZ-FERNANDEZ CUETO

Solución de la querella

Resolvió el juez doctor Romero, con actuación de la secretaría González Gowland, la querella deducida por el general Carlos J. Martínez contra el estudiante Alberto Fernández Cueto, argentino, de 17 años, a quien lo acusaba de haberle hecho tres disparos de arma de fuego.

El hecho ocurrió el día 22 de diciembre de 1919, momentos después de haber terminado la función efectuada en el cinematógrafo situado en la calle Santa Fe 1848, y en circunstancias en que el general Martínez iba acompañado de su esposa, su hija y de sus hijos Enrique y Carlos, y el prevenido, de sus hermanos Julio y Jorge.

Sin dejar de tener en cuenta los relatos hechos al respecto por el general Martínez y el joven Cueto, el juez, en su fallo, para explicar la producción del hecho, recoge la versión que trasmite, en su declaración, el coronel Pedro Cáceres, único testigo de la escena ocurrida un día anterior entre el querellante y el querellado y que fué origen del suceso.

Dicho incidente se desarrolló en una recepción dada por el coronel Cáceres, a la cual habían asistido el general Martínez y el joven Fernández Cueto.

En su declaración, el coronel Cáceres manifestó que en circunstancias en que se hallaba el querellante con unas señoras, en el comedor de la casa, el prevenido le solicitó permiso para pasar de esa habitación a otra, lo que consiguió sólo después de haberle reiterado su solicitud por tres veces. No bien había llegado el joven Fernández Cueto a la habitación que buscaba, se presentó de improviso el general Martínez, para reprocharle su conducta, pues lo había hecho levantar de su asiento sin necesidad, desde que hubiera podido llegar a su destino tomando otro camino. El general Martínez, que estaba excitadísimo, amenazó al joven Fernández Cueto con golpearlo y, uniendo la acción a la palabra, tomó al prevenido por las muñecas y lo sacudió contra la pared, aplicándole, acto seguido, una bofetada al oir que aquél le decía que lo respetaba por el uniforme que vestía y por la casa en que se hallaban.

La noche del hecho, dice luego el juez, Fernández Cueto, quien iba acompañado de sus hermanos Julio y Jorge, se aproximó al general Martínez, a quien también acompañaban sus hijos Enrique y Carlos, y le dijo "si se animaba a repetir su hazaña de ayer", provocación que dió origen a una lucha a golpes de puño y bastonazos y durante la cual el prevenido hizo tres disparos de arma de fuego, que no hirieron a persona alguna.

En su indagatoria, Fernández Cueto dijo que efectuó los disparos al aire, sólo con ánimo de intimidar al general y sus hijos que luchaban con su hermano Julio, y en la creencia de que por ese medio terminaría el incidente.

Después de dejar establecidos estos hechos, el juez, en su fallo, considera que, no obstante estar probado que los disparos fueron hechos por el prevenido, no lo está suficientemente que lo hayan sido contra la persona del general Martínez, único caso en que el hecho, motivo del proceso, podría ser considerado como delito.

El incidente ocurrido en la casa del coronel Cáceres, donde el acusado fué vejado, agrega, la circunstancia de ir armado la noche de autos y de haber sido él con sus hermanos quienes provocaron este hecho, inducirían a pensar que obró impulsado por un sentimiento de venganza y que provocó la refriega y sacó su arma con intención de herir; pero no podemos ir más allá de donde va el hecho realizado, entrando a investigar el fuero íntimo del autor.

No podemos, añade, apreciar su ánimo sino por sus exteriorizaciones, ni juzgar el hecho sino por el hecho mismo. Así, pues, no podremos afirmar que el prevenido tuvo intención de herir cuando no hirió o cuando la voluntad de herir no surge con evidencia del hecho en sí.

Si en un acto que la ley prevé como delito la intención criminal se presume, en un acto que no aparece claramente que lo sea, esa intención, a juicio del juez, no puede presumirse.

Más adelante el juez analiza detenidamente la prueba producida por la querella y la defensa, y encuentra contradicciones evidentes entre los testigos, no solo sobre puntos de detalle, lo que sería explicable [illegible] confusión que se produjo en el lugar del hecho, sino sobre cuestiones de fondo.

Las contradicciones referidas, añade el juez, dejan por lo menos la duda en la conciencia del que ha de juzgar hecho tan grave.

¿Podría pensarse que algún disparo se hizo contra el general Martínez? ¿Podría sostenerse que la mayoría de los testigos están contestes en el hecho de que alguna vez el procesado disparó su arma apuntando al general? [illegible] podría sacarse semejante consecuencia, porque tendría el juzgado que evidenciarla inequívoca y acabadamente, estableciendo en forma legal si alguna vez el acusado apuntó y disparó el arma contra el general Martínez, y cuál fué esa vez, y ello no es posible, dadas las distintas versiones de los testigos.

En definitiva, el fallo del juez concluye por absolver al prevenido de culpa y cargo.

BANCO HISPANO SUDAMERICANO

Nueva resolución del juzgado

El juez doctor Naón, que entiende en los autos de convocatoria del Banco Hispano Sudamericano, dictó ayer un auto, por el que nombra, en razón de haber manifestado el contador sorteado para informar en la junta de verificación de créditos que no le había sido posible cumplir, por oposición del convocatario, la resolución del juzgado que dispuso se practicase un arqueo de la caja de la dicha institución, y por haber trascurrido el plazo de 48 horas acordado para la realización de esa medida, al contador Ramón Saint Marie para que practique el arqueo de referencia.

Funda su resolución el juez en el hecho de mediar sólo dos días para que se efectúe la junta de acreedores del Banco, por cuya razón le faltaría al contador que debe informar en la misma el tiempo necesario para realizar la diligencia ordenada en autos.

El auto del juez dispone también que el contador Saint Marie practique el arqueo de la caja de la institución convocataria, a fin de establecer las operaciones que pudo haber realizado desde su presentación ante los tribunales hasta la fecha, lo que deberá hacer habilitando días y horas si fuere necesario y pudiendo usar de la fuerza pública para realizar su cometido.

Convocatorias y quiebras

El juez doctor Martín y Herrera, por la secretaría Britos, proveyó la convocatoria de acreedores de la firma Steinschraber y Rosenblit y de Jaime Steinschraber. Interventores, Diego Ordóñez y Compañía, Capdevila y Compañía y Emilio Grondolini. Contador, Marcos Bronstein.

—El juez doctor Avellaneda, por la secretaría Curutchet, declaró en estado de quiebra a Farid E. Nozha, quien estuvo establecido con tienda y mercería en la calle Zapata 600. Contador, Rafael Sánchez Aranaldi; audiencia, día 26 del corriente, a las 15.

—Ante el juzgado del mismo magistrado, secretaría García, el convocatario José María Canicola ofreció un concordato del 40 por ciento, a 30 y 90 días y 1, 2 y 2 años y medio de plazo.

—El juez doctor Avellaneda, por la secretaría Ramírez, rehabilitó para ejercer el comercio a Miguel Ruso.

Doble accidente ferroviario

Carmen Tello había demandado, ante el juez federal de la provincia de Mendoza, a la empresa del ferrocarril de Buenos Aires al Pacífico, por indemnización de daños y perjuicios. Expresó que al salir un tren de la estación Gutiérrez, arrolló a su hijo, Israel Tello, causándole varias lesiones, y que momentos después, cuando la víctima aun permanecía desmayada junto a las vías, otro tren que venía de Luján le pasó encima destrozándolo. Y sostuvo que el doble accidente se produjo por culpa de los empleados de la empresa. La indemnización que exigía de la empresa era de cincuenta mil pesos.

La Cámara Federal, al resolver en definitiva, confirma la sentencia de primera instancia, que condenó a la nombrada empresa, después de establecer su responsabilidad en el hecho, a pagar a la actora una indemnización de siete mil pesos, con más las costas.

Juramento de profesionales

Prestaron ayer juramento, ante la Primera Cámara de lo Civil, los profesionales Juan D. Luna (abogado), Arturo P. Abeberry (escribano) y Benjamín Harriague y Carlos E. Jorio (contadores).

La exportación de productos del país

Un empleado denunció a sus superiores que la compañía American Express, al solicitar la exportación de una partida de cueros de nutria, zorro y liebre, había declarado un valor de 5.000 pesos oro, cuando en realidad esa mercadería valía 32.698 pesos de la misma moneda; perjudicaba así a la renta fiscal en el monto del impuesto sobre 27.192 pesos oro.

Como esa mercadería había salido de la jurisdicción aduanera, el sumario instruído fué enviado a resolución del juez federal doctor Jantus, quien ha dictado sentencia definitiva.

Expresa el juez que, según la denuncia, la compañía acusada embarcó con destino a la exportación las pieles que se indican, de valor declarado, el que se considera bajo por el denunciante, y por lo cual pide se aplique la pena consiguiente.

Añade que la ley 10.349, en su artículo 1.°, enumera taxativamente los frutos y productos del país gravados con derecho de exportación, y entre esos artículos no figura el que origina las actuaciones; no procede, por consiguiente, la denuncia, pues no existe infracción.

Por otra parte, aun en el caso de que fuera mercadería comprendida en la ley de derechos a la exportación, tampoco procedería la denuncia, por tratarse de mercaderías de valor declarado, cuya declaración de valor ha sido aceptada por la aduana.

PUERTOS, ADUANAS e IMPUESTOS

Recaudación

La aduana de la capital recaudó ayer la cantidad de pesos 974.987.29 por concepto de los diferentes derechos que cobra. En la misma fecha del año anterior, la recaudación ascendió a 655.177.50 pesos, o sean 319.809.79 menos que ayer.

En lo que va trascurrido del presente año se llevan cobrados 58.335.999.24 pesos contra 56.464.440.17 en 1920; por consiguiente, hoy un saldo a favor del actual período de pesos moneda nacional 1.871.559,07.

CULTO CATOLICO

PEREGRINACION ARQUIDIOCESANA

Gran asamblea de la Sociedad de San Vicente de Paúl—Cofradía del Perpetuo Socorro—Basílica de San José—Iglesia de San Carlos—Basílica del Rosario—Círculo Francés San Luis—Cuarenta horas.

En el palacio arzobispal se reunió la comisión organizadora de la gran peregrinación arquidiocesana al santuario de Luján, que se realizará el 21 del corriente, conmemorando la fiesta de la Virgen de Luján, patrona de la República Argentina. Dicha comisión, nombrada al efecto por el gobernador eclesiástico, resolvió, entre otros asuntos, hacer correr tres trenes, en cada uno de los cuales irán un director espiritual y un comisario general, también se ha dispuesto que en cada tren viaje una banda de música.

Presidirán la peregrinación el gobernador eclesiástico, monseñor Luis Duprat, y el obispo monseñor Alberti; a la llegada de cada tren se oficiarán misas, administrándose la comunión a los peregrinos. Se han designado directores espirituales en esta peregrinación a los presbíteros: Antonio Sabelli, José F. Bozzo y Floro Olivari; comisarios generales, a los señores José María Dubourg, Rodolfo J. Scapino y Wilfrido Pintos.

La próxima reunión se efectuará el lunes a las 17 en el palacio arzobispal.

—La Sociedad de San Vicente de Paúl celebrará hoy a las 16, en el salón de actos del colegio del Salvador, la asamblea anual que presidirá el custodio de la provincia franciscana del Río de la Plata, fray José María Bottaro. Hoy de mañana los miembros que forman las conferencias Vicentinas, se reunirán en las capillas e iglesias de la capital, donde funcionan dichas conferencias para oir en corporación la misa y recibir la sagrada comunión, juntamente con los pobres de solemnidad que socorre la Asociación de San Vicente de Paúl.

—En la iglesia de las Victorias, hoy en la misa de 8 habrá comunión general para hombres, en particular para los socios de la cofradía de Nuestra Señora del Perpetuo Socorro y miembros de las conferencias Vicentinas establecidas en esa capilla.

—En la basílica de San José de Flores, mañana a las 8.30 comenzará la novena del patrocinio de San José, cuya fiesta se celebrará con toda solemnidad el domingo próximo. Con este motivo habrá pontifical y la antigua y venerada imagen de San José será llevada en solemne procesión alrededor de la plaza Pueyrredón.

—La asociación de San José, de la parroquia de San Carlos, celebrará mañana en la iglesia del mismo nombre, el solemne Septenario y Jornada eucarística, conmemorando la fecha de la proclamación del patriarca San José como patrono universal de la Iglesia. Comenzará la ceremonia a las 10.15 con el rezo del rosario, sermón y bendición con el Santísimo; estos cultos terminarán el próximo domingo a las 8, realizándose la Jornada eucarística, con misa, comunión, procesión y asamblea general.

—En la basílica del Santísimo Rosario, la Asociación de Nuestra Señora de Lourdes celebrará mañana a las 8.30 solemnes cultos en honor de su patrona, rememorando la gloriosa aparición de la Virgen Bernardita.

—El Círculo Francés de San Luis, organizador de la peregrinación que la colectividad francesa realizará mañana al santuario de Luján, dispuso que monseñor de Andrea oficie de pontifical, en las ceremonias a efectuarse en la basílica. Los trenes que conducirán a los peregrinos, partirán de la estación Once a las 6.45 y 7.10.

—La comisión organizadora de la peregrinación francesa al santuario de Luján, conmemorando la fiesta de Luisa de Marillac, fundadora de las congregaciones de las Hijas de María, hace circular entre la colectividad francesa, una invitación para concurrir a dicha romería, que se celebrará el 10 del corriente, actuará en las ceremonias que se oficiarán en la basílica ese día, monseñor Miguel de Andrea, obispo de Temnos.

Los trenes partirán de la estación Once, a las 6.45 y 7.10. Los boletos para el viaje, podrán adquirirse en los locales siguientes: Florida 356, Alsina 524, Cochabamba 1425, Esmeralda 590 y Río Bamba 650.

—La Sociedad San Vicente de Paúl celebrará el próximo domingo en el salón de actos del colegio del Salvador, a las 16, la solemne asamblea reglamentaria de las Conferencias de Jóvenes y Caballeros de esta capital, presidida por el reverendo padre José María Bottaro, custodio de la Providencia Franciscana. Hará uso de la palabra en este acto un miembro de la sociedad designado al efecto.

Por la mañana de ese mismo día, los socios se reunirán en las iglesias o capillas donde funcionan las conferencias con el objeto de oir la misa en unión de los pobres socorridos y recibir la comunión. Han sido invitados muy especialmente a concurrir a ese acto, los curas rectores, superiores de congregaciones, directores espirituales de conferencias y miembros bienhechores de la sociedad.

El consejo particular de San Vicente de Paúl de esta capital ha enviado a las conferencias de su jurisdicción, una circular en la que les recomienda la asistencia a los actos mencionados.

—Cuarenta horas: en San Roque.

CENTROS SOCIALES

LAS FIESTAS DE ESTA NOCHE — La Giovine Italia, baile en honor del presidente de la sociedad, señor Ignacio Fierro, en su local social, calle Boulogne-sur-Mer 730; Argentino Dancing Club, baile en la Asociación La Argentina, Rodríguez Peña 361; Centro Zamorano, velada artística y baile, en el salón de la calle Sáenz Peña 242; Royal Dancing Club, baile familiar en el salón Florida, San Martín, F. C. C. A.; Flor de un Día, función teatral seguida de baile en el Círculo de Aragón, Tacuarí 253; Los Inmortales, fiesta artística y baile en la Unione e Benevolenza, Cangallo 1362; Pelayo, función teatral y baile en el salón Giuseppe Garibaldi, Sarmiento 2419.

LAGO DI COMO—En su local social de la calle Cangallo 1756, dará el domingo a las 21 un baile familiar, amenizado por una selecta orquesta norteamericana.

CENTRO ASTURIANO — En los primeros días de mayo próximo se iniciarán en el local de este centro, calle Alsina 1376, las clases gratuitas de inglés, solfeo, contabilidad y dibujo. La inscripción para estos cursos puede hacerse todos los días en el local mencionado.

CENTRO URUGUAYO DE SOCORROS MUTUOS—La junta directiva de este centro fué renovada en la siguiente forma:

Presidente, Miguel Figueroa, vicepresidente Ignacio Pereira, secretario, Olegario Arturo Haedo; prosecretario, Gabriel Balcarce; tesorero, Félix Gómez; vocales: Norberto Durantes, José Justo Márquez y Francisco Alejandro Jaime.

INFORMACIONES UTILES

CALENDARIO

Calendario gregoriano — Abril 9 de 1921. — Nuestra Señora del Valle — Santos Marcelo, obispo, Demetrio, mártir y santas Casilda y María Cleofe, vírgenes.

Id ortodoxo — Marzo 27.

Id israelita — Nissam 1.° de 5681.

Id mahometano—Redjeb 30 de 1330.

VARIAS

No es permitida la instalación de más de una caballeriza o un tambo en cada manzana, dentro del perímetro comprendido por las calles Brasil, Defensa, Caseros, Jujuy, Pueyrredón, Anchorena y Río de la Plata. Fuera del radio indicado podrá instalarse más de uno de esos establecimientos en las manzanas poco pobladas.

Están exceptuadas del perímetro citado las caballerizas particulares y los "studs".

BOLETIN DEL DIA

Pago al cuerpo diplomático y consular

Por el Ministerio de Hacienda se entregó ayer al de Relaciones Exteriores, la suma de pesos 50.000 moneda nacional, en concepto de saldo para pago del primer trimestre al cuerpo diplomático y consular en el extranjero.

Accidentes del trabajo

Por decreto del Poder Ejecutivo se ha dispuesto que el Ministerio de Hacienda entregue a la Caja Nacional de Jubilaciones y Pensiones Civiles, la suma de pesos 4.113, por concepto de indemnización y gastos de entierro, como perteneciente a los derechos del ex peón de los depósitos fiscales del puerto de Buenos Aires, Bartolomé Mayol, fallecido a consecuencia de un accidente del trabajo sufrido mientras se hallaba en el desempeño de sus funciones.

—También se ha mandado entregar a la misma repartición la suma de pesos 3.269, por el mismo concepto y a los efectos de su pago a los derechos del ex peón de la aduana de la capital, Juan Magnolo, fallecido también a consecuencia de un accidente del trabajo.

Entrega de níquel

La Casa de Moneda entregó a la Caja de Conversión las siguientes piezas de níquel:

90.000 monedas de cinco centavos, valor de 4.500 pesos; 175.000 monedas de diez centavos, valor de 17.500 pesos, y 190.000 monedas de veinte centavos, valor de 38.000 pesos.

Comunicaciones telegráficas

La Oficina Central de Correos informó ayer que se encuentran interrumpidas las comunicaciones telegráficas con El Pintado y Kilómetro 642 (Chaco).

MARITIMAS Y FLUVIALES

Servicio de correspondencia

Se distribuirá correspondencia:

Hoy, de Europa y Brasil, en el Araguaya, con fechas hasta el 23 de marzo.

Mañana, de Europa y Brasil, en el Ceylán, con fechas hasta el 20 de marzo.

El 12, de Europa, en el Marquesa, con fechas hasta el 21 de marzo.

El 12, de Norte América y Brasil, en el Hurón, con fechas hasta el 23 de marzo.

El 13, de Europa y Brasil, en el Lutetia, con fechas hasta el 29 de marzo.

El 14, de Europa, en el Nagara, con fechas hasta el 23 de marzo.

El 16, de Europa y Brasil, en el Samara, con fechas hasta el 24 de marzo.

El 17, de Europa y Brasil, en el Príncipe di Udine, con fechas hasta el 28 de marzo.

El 18, de Europa y Brasil, en el Desna, con fechas hasta el 28 de marzo.

El 18, de Europa y Brasil, en el Indiana, con fechas hasta el 26 de marzo.

—Se despachará correspondencia:

El 11, a las 19, en el Baronesa para Gran Bretaña (sin alcance).

El 11, a las 8, en el Darro para Brasil y Europa (sin alcance).

El 12, a las 10, en el Garibaldi para Dakar y Europa (sin alcance).

El 14, a las 13, en el Brabantia, para Brasil, Canarias y Europa (alcance a las 19).

El 14, a las 8, en el Principessa Mafalda, para Brasil, Dakar y Europa (sin alcance).

NUESTRO FOLLETIN

El secreto del oro, página 18.

El 15, a las 13, en el Araguaya, para Brasil, Canarias y Europa (alcance a las 19).

El 16, a las 7, en el Valdivia para Brasil, Dakar y Europa (sin alcance).

Altura de la marea

En el canal Sur del puerto — A las 6, 25 pies; a las 8, 24; a las 10, 23.4; a las 12, 22.4; a las 14, 22.4, y a las 17, 24. Cuatro pies más en el canal Norte. Viento: S.S.O. y N.N.E.

Vapores fluviales

Se espera hoy: Ciudad de Montevideo, de Montevideo.

Salen hoy: Ciudad de Montevideo (a las 22) para Montevideo, Luna (a las 8) para Carmelo y escalas.

Altura de los ríos

Según los partes oficiales, las alturas de los ríos fueron ayer las siguientes:

Paraná: Corrientes 6.12, Posadas 2.46, Itá Ibaté 3.28 metros.

Uruguay: La Barra 2.90, La Cruz 26, P. Libres 6.70, Santo Tomé 6.10, Alvear 7.16, Yapeyú 6.59, M. Caseros 5, Concordia 8.40, Uruguay 3.52, Colón 4.40, Gualeguaychú 2.10 metros.

Neuquén: P. Indios 2.07 metros.

Limay: Paso Limay 2.38 metros.

Negro: Choele Choel 1.58 metros.

Llegadas a la rada

Vapor danés Borglum, de 1.672 toneladas, de Hamburgo, con carga general, a Delfino y Cía.

Vapor inglés Stanley Hall, de 2.659 toneladas, de Calcuta, con arpillera, a Chadwick, Weir y Cía.

Movimiento del puerto

Entradas: vapor norteamericano Aniwa, de la rada, a descargar, en el dique 2, id inglés Deseado, de Liverpool, con 601 pasajeros y carga, en la dársena Norte; id italiano Principessa Mafalda, de Génova, con 927 pasajeros y carga, en la dársena Norte; inglés Trevince, de la rada, a cargar, en el dique 2; id norteamericano Santa Clara, de la rada a descargar, en el dique 1; id holandés Bellatrix, de la rada, a descargar, en el dique 1; id Dryden, de Rosario, a completar su carga, en la dársena Norte.

Salidas: vapor belga Barón Baeyens, para Rosario, a cargar; id italiano Laguna, para Gibraltar, órdenes, con frutos; id inglés Servian Prince, para Brasil y Londres, con frutos; id danés Brattingsborg, para Rosario, a cargar, id norteamericano Amcross, para Nueva York, con frutos; id argentino San Antonio, para Porto Alegre, con frutos; id inglés Independence Hall, para Bahía Blanca, a cargar; id chileno Tiltil para la rada, con carga.

Vapores a entrar

Hoy inglés Araguaya, de Southampton y escalas, con 152 pasajeros y carga, por la noche, en la dársena Norte, norteamericano Stanley Hall, de la rada, con carga, en el dique A, id Keresaspa, de Hamburgo, a descargar, en el dique 3.

Mañana: francés Ceylán, de Burdeos con pasajeros y carga, en la dársena Norte.

Vapores a salir

Hoy: holandés Banreplein, de la dársena Sur, para Bahía Blanca, a cargar, argentino México, del dique 3, para San Francisco, con carga, belga Elisabeth van Belgie, de la dársena Sur, para Amberes, con carga; italiano Pietro Gori, del dique 3, para Bahía Blanca, a cargar, inglés Ermner, del dique 2, para Londres, con frutos.

Vapores para el Salto

La compañía Mihanovich ha resuelto dejar establecidas, a partir desde mañana, dos salidas semanales para el Salto y escalas.

Con tal fin, saldrán de este puerto los vapores "París" y "Tritón", los domingos y jueves, respectivamente, a las 11 y 14.30, regresando de Salto los domingos y miércoles a las 8.

Harán escalas en Nueva Palmira, Mercedes, Soriano, Fray Bentos, Gualeguaychú, Concepción del Uruguay, Paysandú, Colón, Fábrica Colón, Yeruá, Concordia y puerto de destino.

Situación de paquetes postales

Araguaya, inglés, salió el 6 de Santos, para ésta.
Almanzora, inglés, salió el [illegible] de Río de Janeiro para Southampton.
Arlanza, inglés, salió el 6 de Lisboa, para Southampton.
Andes, inglés, salió el 5 de Lisboa para ésta.
Avon, inglés, saldrá el 15 de Southampton para ésta.
Aurigny, francés, salió el 5 de Río de Janeiro para El Havre.
Aeolus, norteamericano, salió el 6 de Nueva York para ésta.
Belle Isle, francés, en El Havre.
Brabantia, holandés, saldrá el 14 de ésta para Amsterdam.
Balmes, español, llegó el 4 a Cádiz, para Barcelona.
Córdoba, francés, salió el 6 de Río de Janeiro para Marsella.
Cádiz, español, saldrá el 15 de mayo de Cádiz para ésta.
Catalina, español, saldrá el 15 de Cádiz para ésta.
Ceylán, francés, salió el 6 de Santos para ésta.
Darro, inglés, saldrá el 11 de La Plata.
Deseado, inglés, saldrá el 22 de La Plata para Liverpool.
Demerara, inglés, llegó el 25 de marzo a Liverpool.
Desna, inglés, salió el 28 de marzo de Lisboa para ésta.
Formosa, francés, pasó el 3 por Dakar para Marsella.
Francesca, italiano, saldrá el 7 de mayo de Trieste para ésta.
Garibaldi, italiano, saldrá el 12 de ésta para Génova.
Gelria, holandés, salió el 7 de Plymouth, para ésta.
Hurón, norteamericano, salió el 8 a las 13 de Río de Janeiro para ésta.
Highland Piper, inglés, en Londres.
Highland Rover, inglés, salió el 6 de La Plata para Londres.
Highland Glen, inglés, llegó el 31 de marzo a Londres.
Highland Loch, inglés, salió el 21 de marzo de Montevideo para Londres.
Highland Laddie, inglés, salió el 28 de marzo de Vigo para ésta.
Highland Pride, inglés, saldrá el 20 de La Plata.
Indiana, italiano, salió el 5 de Dakar para ésta.
Infanta Isabel de Borbón, español, salió el 7 a las 17 de Cádiz para ésta.
Lutetia, francés, salió el 29 de marzo de Lisboa para ésta.
Limburgia, holandés, pasó el 2 por Fernando Noronha, para Amsterdam.
Massilia, francés, salió el 7 de Lisboa para Burdeos.
Malte, francés, salió el 24 de marzo de Río de Janeiro para El Havre.
Mendoza, francés, llegó el 25 de marzo a Marsella.
Ouessant, francés, en El Havre.
Principe di Udine, italiano, pasó el 30 de marzo por Gibraltar para ésta.
Pays de Waes, inglés, salió el 3 de Pernambuco para Amberes.
Princesa, inglés, salió el 2 de Londres para ésta.
Principessa Mafalda, italiano, saldrá el 14 de ésta para Génova.
Reina Victoria Eugenia, español, pasó el 6 a las 19 por Cabo Frío para Barcelona.
Re Vittorio, italiano, pasó el 5 por Gibraltar para Génova.
Sierra Ventana, francés, salió el 6 de Montevideo para Burdeos.
Samara, francés, salió el 7 de Bahía para ésta.
Tomaso di Savoia, italiano, salió el 4 de Río de Janeiro para Génova.
Valdivia, francés, saldrá el 16 de ésta, para Marsella.
Vasari, inglés, en Nueva York.
Vestris, inglés, saldrá el 31 de La Plata para Nueva York.
Vauban, inglés, debe haber llegado el 8 a Río de Janeiro para Nueva York.

—En la sección telegráfica encontrará el lector las informaciones marítimas de última hora.

Costa Sur

Hoy saldrá de la dársena Sur el vapor Camarones en viaje para Puerto Madryn, Cabo Raso, Comodoro Rivadavia y Caleta Olivia, solamente, con pasajeros y carga.

El vapor Presidente Mitre salió el 5 de Río Gallegos, en viaje para este puerto.

Diques de carena

Ayer salió el petrolero argentino Ministro Ezcurra de dique seco y entró en la dársena Sur.

Veleros

Ayer fueron despachadas las barcas: danesa Oberón, para Hamburgo, en lastre; norteamericana Oriole, para Nueva Orleans, con frutos y noruega Aristo, para Barbados, en lastre.

Puerto de La Plata

Entrada: vapor inglés Darro, de Buenos Aires, a completar su carga.

Salida: vapor francés Amiral Troude para Dunkerque, con frutos.

Puerto de Montevideo

Llegaron los vapores: holandés Noordijk, de Cardiff, inglés Highland Warrior, de Liverpool e id Highland Watch, de Punta Arenas.

BOLSA, BANCA Y COMERCIO

OPERACIONES DE AYER

NEGOCIOS DE TITULOS

En general, las condiciones del mercado bursátil continuaron ayer favorables para los títulos de renta y particulares, pues el movimiento fué activo y predominó firmeza en las cotizaciones de los valores preferidos.

Revistieron importancia las operaciones efectuadas con cédulas, aunque no alcanzaron los totales del día anterior; cuatro series cerraron con alza de 5.50 puntos en conjunto, y dos bajaron 0.60.

Más de novecientos mil pesos se negociaron en fondos públicos, bajo tono firme y a precios con alza para los a moneda legal, mientras que los a oro cedieron un poco de las posiciones obtenidas anteayer.

Igualmente que los días precedentes, la sección acciones registró importante movimiento, especialmente con portuarias, las que se cotizaron muy firmes, lo mismo que algunas otras ramas y las bancarias.

PRIMERA RUEDA

Títulos y fondos públicos:

Cédula argentina (ley 8172), 6 o|o, pesos 51 000 a 90.50, 90.70 y 90.80; p. hoy, $ 17.000 a 90.70; p. pdo. mañ., $ 151.500 a 90.70. De 1a. serie, $ 3.000 a 90.80. De 3a. serie, p. pdo. mañ., $ 141.000 a 87.50 87.40 y 87.50; De 4a. serie, $ 3.100 a 87.50; p. pdo. mañ., $ 3.000 a 87.40. De 5a. serie, $ 10.000 a 89.80. De 6a. serie, $ 15.500 a 89.80 y 89.30. De 7a. serie, $ 18.200 a 87.90 y 88; p. pdo. mañ., $ 100.000 a 87.90, 88 y 87.90.

5 o|o Créd. argent. 1905, $ 10.000 a 73. p. pdo. mañ., $ 5 000 a 73. De 1911, p. pdo. mañ., $ 110.000 a 73.60. De 1907, oro, p. pdo. mañ., $ 10.000 a 73.90.

4 1|2 o|o Emp. Int. O. P. 1911, oro, p. hoy, $ 4.000 a 64.10, p. pdo. mañ., $ 20.000 a 63.80; p. f. mes, $ 50.000 a 64.

5 o|o Bonos pav. sem., $ 7.400 a 71.70.

7 o|o Deuda Municipal, $ 199.800 a 94.

6 o|o Obras Saneamiento La Plata, pesos 18.500 a 70.

6 o|o Deuda Bs. As., 3a. serie, $ 40.000 a 72.20 y 72.40.

5 o|o Deuda Bs. As., 1a. serie, $ 2.000 a 59. De 2a. serie, $ 8.100 a 59.

3 1|2 o|o Emp. Ext. Bs. As., oro, $ 1.100 a 42.70, p. pdo. mañ., $ 10.000 a 42.80 y 42.70; p. el 15 mayo, $ 5.000 a 42.70.

3 1|2 o|o Emp. Int. Bs. As., $ 180.000 a 28.50.

Bancos y sociedades anónimas:

El Hogar Argentino (80 o|o pdo.), 100 a 42.50.

Acciones: Banco de la Provincia, p. pdo. mañ., 100 a 110.

El Hogar Argentino, p. pdo. mañ., 100 a 41.50.

Banco de Italia, oro, p. pdo. mañ., 21 a 97.50.

Banco Francés, oro, p. pdo. mañ., 105 a 37.60 y 37.50.

Cía. Sansinena, oro, p. pdo. mañ., 40 a 124.50.

Cía. exp. petróleo Com. Rivadavia, 50 a 98.50; p. hoy, 50 a 98.50.

Bodegas Arizu, 50 a 108.

Cía. petróleo Astra, 550 a 66; p. pdo. mañana, 150 a 66; p. f. mayo, 200 a 67.60.

Soc. Pto. San Nicolás, 4 100 a 33.80, 34.20, 34.40, 34.50, 34.40, 34.60, 35.20, 35.50, 35.40, 35.50 y 35.80; p. hoy, 400 a 34.40, 35 y 35.80; p. pdo. mañ., 1.000 a 34 60, 34.80, 35.20, 35 60, 36 y 36.10; p. f. mes, 6.600 a 34 50, 34 30, 34.70, 34.60, 34.70, 34.90, 35, 34.80, 34.90, 35, 35.90, 34.90, 35, 35.40, 35 50, 35.60, 35.90 y 36; p. f. mayo, 3.100 a 35, 35.20, 35.40, 35.60, 35 70, 36, 36 30 y 36.60.

SEGUNDA RUEDA

Títulos y fondos públicos:

Cédula argentina (ley 8172), 6 o|o, pesos 25.200 a 91 y 90.90. De 2a. serie, $ 3.000 a 90.70. De 3a. serie, $ 8.600 a 87.60 y 88. De 4a. serie, $ 26.000 a 87.40. De 6a. serie $ 21.800 a 89.40 y 89.70. De 6a. serie, pesos 5 000 a 89.70; p. pdo. mañ., 19 500 a 89.30, 89.40, 89.70, 89.60 y 89.70. De 7a. serie, $ 28.000 a 88; p. pdo. mañ., $ 11.000 a 88. De 8a. serie, p. pdo. mañ., $ 14.000 a 88; p. el martes próx., $ 17.100 a 88.

5 o|o Créd. argent. 1905, p. pdo. mañ. $ 32.500 a 73.10; p. el 15 mayo, $ 19.500 a 73.50. De 1907, oro, p. pdo. mañ., pesos 25.000 a 73.60 y 73.70; p. el 15 cte., pesos 25.700 a 73.60. De 1909, oro, p. pdo. mañ., $ 10.000 a 64. De 1911, p. pdo. mañ., pesos 17.000 a 73.60.

4 1|2 o|o Emp. Int. O. P. 1911, oro, p. pdo. mañ. $ 10.000 a 64.

5 o|o Bonos pav. sem., $ 1.300 a 71 80, p. pdo. mañ., $ 4.200 a 71.80. De cupón trimestral $ 1.700 a 72.

6 o|o Deuda Bs. As., 2a. serie, $ 20.000 a 72.50.

6 o|o Cam. Afirmados prov. Bs. As., p. pdo. mañ., $ 28 000 a 68.50.

3 1|2 o|o Emp. Ext. Bs. As., oro, p. pdo. mañ., $ 17.600 a 42.60 y 42.50.

Bancos y sociedades anónimas:

Acciones: El Hogar Argentino, 100 a 41. Banco de la Provincia, 32 a 110.

Banco Español, p. pdo. mañ., 100 a 100.

Banco de Galicia, p. pdo. mañ., 150 a 76.

Banco Francés, oro, p. f. mayo, 50 a 38.

Cía. petróleo Astra, 100 a 64 y 63.50, p. pdo. mañ., 200 a 65.60, 65 y 64; p. f. mes 350 a 64.

Soc. Pto. San Nicolás, 200 a 35 80 y 36.80 p. pdo. mañ., 2 900 a 36.10, 36.20, 36.30, 36.50, 36.30, 36.40, 36.20, 36 y 36.90; p. el martes próx., 600 a 36.40; p. f. mes, 4.800 a 36.30, 36.40, 36.50, 36.30, 36.50, 36.30, 36.20, 36.10, 36.30; p. f. mayo, 300 a 37 y 36.60.

ORDENES A REALIZAR

De compra: acciones Empresa Las Catalinas, Haras Las Hortigas, Petróleo Argentino y títulos del Empréstito Consolidado Italiano de 5 o|o.

De venta: acciones Mercado Abasto Proveedor, Tranvías Eléctricos del Sud y Banco de Italia y Río de la Plata.

CAMBIOS

Cotizaciones oficiales de los cambios bancarios telegráficos realizados ayer en plaza:

Inglaterra	45 1|2
Francia	10.45
Bélgica	10.05
España	5 32
Italia	17.—
Estados Unidos	136 —
Alemania	46 —
Río de Janeiro, nom.	27 100
Montevideo, 12 o|o de descuento	

Para cambios a noventa días, la plaza cerró con Bancos tomadores: sobre Inglaterra, 47 1|4; sobre Nueva York, 12; sobre Francia, 11; sobre Italia, 17 60; España, 5.45, y Bélgica, 10.25.

A los tipos de cambios cotizados ayer, el valor de las principales monedas extranjeras, a moneda legal, es el siguiente:

1 libra esterlina	$ 11 97
100 francos	" 21 76
100 francos belgas	" 22.82
100 pesetas	" 46 43
100 liras	" 13 37
100 marcos	" 5.05
100 dólares	" 300 00
100 gulden holandeses	" 105 1.
100 000 reis	" 48 26

DESCUENTO BANCARIO

Por descuentos de pagarés comerciales la tasa del interés oscila entre 7 y 8 1|2 por ciento; para operaciones de letras de particulares, según firmas, se cobra de 9 por ciento anual.

CAJA DE CONVERSION

El total de los saldos en metálico que registra el balance emitido ayer por la Caja de Conversión, asciende a 470.599.950.11 pesos oro, incluye, además de las existencias locales, por pesos oro 466.476.792 31 bonos por depósito en las legaciones importe de pesos oro 4.123.157.63.

La circulación monetaria a papel, níquel y cobre, asciende hoy a pesos moneda legal 1.362.563.573.63.

COTIZACIONES DE CEREALES

EN EL PAIS Y EN EL EXTERIOR

MERCADOS EXTRANJEROS

TRIGO

Chicago, abril 8—Trigo colorado, norteamericano, en centavos oro, por bushel de 60 libras, iguales a 27:216 kilogramos, entrega en mayo, 134 1|4; para julio, 112; más alto, mayo, 136 3|4; más bajo, 133 1|2.

Liverpool, abril 8—Trigo, tipo Río de la Plata, entrega en abril, 76, por quarter.

MAIZ

Chicago, abril 8 — Maíz mixto, norteamericano, por bushel de 56 libras, equivalente a 25:401 kilogramos, en centavos oro, entrega en mayo, 59 3|4; en julio, 63 3|8.

Liverpool, abril 8—Maíz amarillo, tipo Río de la Plata, por quarter, entrega en abril, 38.

Maíz mixto, norteamericano, por cental, equivalente a 45:380 kilogramos, para abril, 8|8; para julio, 9|0 1|4; disponible, 11|6.

Amberes, abril 8 — Maíz amarillo, tipo Río de la Plata, para entregar en abril-mayo, por 100 kilogramos, 47.

Rotterdam, abril 8—Maíz, tipo Río de la Plata, por cada 1.000 kilogramos, en abril, 90 3|4 florines, en mayo, 89 3|4.

Hamburgo, abril 8 — Maíz, entrega en abril-mayo, por cada 1.000 kilogramos, 2.000 marcos.

LINO

Duluth, abril 8—Lino, por bushel de 56 libras, o sean 25:401 kilogramos, en centavos oro, para mayo, 165; para julio, 168.

Hull, abril 8—Lino Río de la Plata, por quarter de 146 libras, entrega en abril, 14 s.

Londres, abril 8—Lino, tipo Calcuta, entrega en abril, cada 112 libras, 15.

Amberes, abril 8 — Lino, entrega abril-mayo, cada 100 kilogramos, 73.

Aceite de lino, por cada 100 kilogramos, disponible, 150 francos.

Amsterdam, abril 8—Aceite de lino, entrega en mayo, por cada 1.000 kilogramos 28 florines; en mayo-agosto, 28.

AVENA

Chicago, abril 8—Avena, por bushel de 32 libras, iguales a 14:515 kilogramos en centavos oro, para mayo, 37 1|4, para julio, 38 3|4.

Londres, abril 8—Avena, tipo Río de la Plata, entrega en mayo, cada 320 libras, 34.

Liverpool, abril 8—Avena pelada, para abril, cada 280 libras, nominal; mayo, 33.

Amberes, abril 8—Avena, cada 100 kilogramos, entrega en abril-mayo, 40 francos.

VENTAS DE CEREALES

Liverpool, abril 8—Se efectuaron hoy las siguientes ventas de cereales:

Trigo, tipo Rosario, 5.300 toneladas en viaje para el continente europeo, a 76.6 chelines cada 61 y 1|2 libras.

Maíz, entrega en junio-julio, cargamento de 5.300 toneladas a órdenes a 36|3 chelines por quarter.

MERCADO DE CEREALES A TERMINO DE BUENOS AIRES

Primera rueda—Trigo, p. mayo 2.000 ton. a 16.63, 16.50 y 16.52; p. junio 1.800 ton. a 16 y 15.98; p. julio 1.200 ton. a 15.80 y 15.75.

Maíz, p. mayo 200 ton. a 8.07; p. junio 1.200 ton. a 7.21.

Lino, p. junio 200 ton. a 13.65; p. julio 100 ton. a 13.69.

Segunda rueda—Trigo, p. mayo 200 ton. a 16.63; p. junio, 2.200 ton. a 16.98, 16.99, 15.98 y 16.02; p. julio 600 ton. a 16.77 a 15.75.

Lino, p. mayo 100 ton. a 13.65; p. julio 100 ton. a 13.71.

PRECIOS OFICIALES

La Cámara Gremial de Cereales fijó ayer los siguientes precios para mercadería disponible:

Trigo barletta, 17.10 de pan, para el consumo, 16.80; en Bahía Blanca, id pan, $ 16.40.

Lino, en dársena, base 4 o|o de cuerpos extraños, 13.60.

Avena, base 47 kilogramos, en dársena, $ 8.10; en Bahía Blanca para exportación, $ 7.90.

Maíz amarillo, 8.70.

PRECIOS DE AJUSTE

Entrega	Trigo	Maíz	Lino	Avena
Disponible	16.65	8 70	13.65	8.30
Ent. abril	16.65	—	13.65	8.30
Id mayo	16.55	8.05	13.65	8.30
Id junio	16.—	7 25	13.70	8.30
Id julio	15.75	7 15	13.70	—
Id agosto	—	—	—	—

BOLSA DE CEREALES

Entrada de cereales por las siguientes estaciones de ferrocarriles:

Once: Trigo 7.307 bolsas, maíz 3.121 id, lino 1.122 id, avena 1 70 id, cebada 86 id, alfalfa 332 id, centeno 237 id.

Sola: Trigo 4.822 bolsas, harina 100 id, lino 2.036 id, nabo 107 id, maíz 275 id, avena 4.069 id, centeno 20 id, cebada 320 id, cebadilla 1.057 id, alpiste 138 id, alfalfa 932 id.

Palermo: Trigo 3 700 bolsas, triguillo 85 id, nabo 73 id, avena 99 id, cebada 255 id, alpiste 189 id.

Retiro: Harina 1 266 bolsas, cebada 426 idem.

C. Córdoba: Afrechillo 336 bolsas.

Puerto: Lino 17.156 bolsas.

Colegiales: Trigo 148 bolsas, maíz 486 id, lino 180 id.

F. Lacroze: Maíz 410 bolsas, harina 315 idem.

Bilen: Trigo 6.227 bolsas, lino 1.291 id, avena 300 id, cebada 350 id.

Buenos Aires: Maíz 1 273 bolsas.

Riachuelo: Trigo 430 bolsas, maíz 436 id, lino 380 id.

F. Alsina: Trigo 476 bolsas, avena 1.280 idem.

Total de las entradas: Trigo 22.712 bolsas, maíz 6.181 id, lino 22.194 id, nabo 180 id, avena 7.471 id, cebada 1.524 id, centeno 257 id, alpiste 327 id, alfalfa 1.165 id, harina 701 id, afrechillo 61 id, cebadilla 2.004 id.

Ventas de ayer

Trigo varias clases—140 bolsas en el Once a $ 16 70, 124 id en Sola a 16.65, 155 id en Palermo a 16.50, 675 id en Sola a 16.50, 312 id en depósito a 16 80, 587 id en Sola a 16 40, 700 a 16.30, 400 id en Haedo a 16 30, 600 a 16.20, 616 id en Palermo a 16 20, 420 id en el Once a 16, 620 id en Haedo a 16, 1.200 a 16 10, 520 id en el Once a 15 80, 271 a 15.70, 420 id en Palermo a 15.60, 234 id en el Once a 15.40, 1.563 id en Sola a 15 25, 1.346 id en Dársena a 15.25, 106 id en el Once a 15.06, 200 id en Sola a 14.80, 470 id en Haedo a 15 10.

Maíz morocho viejo—115 bolsas en depósito Once a $ 11.20, 201 id en Sola a 10.40.

Maíz morocho nuevo—140 bolsas en P. Alsina a $ 10 50.

Maíz colorado viejo—400 bolsas en Sola a $ 10 40.

Maíz amarillo viejo—456 bolsas en Sola a $ 9.90, 474 id en Lacroze a 9.90.

Maíz amarillo nuevo—240 bolsas en Dársena a $ 10 20, 280 a 10 20, 352 id en Palermo a 9.50.

Avena blanca—240 bolsas en Sola a pesos 9 10, 190 id en el Once a 10.30.

Avena amarilla—275 bolsas en el Once a $ 8.20, 244 a 7.80, 191 id en Sola a 7.65, 502 a 7.60, 570 id en el Once a 7.40, 208 a 6 50.

Avena despuntada—144 bolsas en depósito a $ 11.80.

Cebada—250 bolsas en Sola a $ 9, 260 id en Haedo a 8.60.

Cebadilla—1.607 bolsas en el Once a pesos 6.40, 350 a 6.25.

Centeno—70 bolsas en el Once a pesos 14 30.

Lino—650 bolsas en Sola a $ 13.50, 153 a 13, 228 a 13, 282 id en Palermo a 12.60, 150 a 12 60, 449 a 12.50, 130 id en Estación Buenos Aires a 12, 160 id en el Once a 11 60.

Nabo—625 bolsas en Estación Buenos Aires a $ 12 60, 30 id en el Once a 13, 185 a 13.00, 17 500 kilogramos en depósito a 14.

Semilla de alfalfa—109 bolsas en Sola a $ a id en depósito a 7 50.

En Rosario

MERCADO GENERAL DE PRODUCTOS

Primera rueda—Trigo, p. mayo, 1.600 toneladas a 16, 16.05, 16.07, 16.10 y 16.12; p. junio, 100 ton. a 15.60.

Maíz, p. mayo, 400 ton. a 7.60.

Lino, p. mayo, 200 ton. a 13.15, p. julio 100 ton. a 13.55.

Segunda rueda—Trigo p. mayo, 200 toneladas a 16.10; p. junio 200 ton. a 15..; p. junio, 300 ton. a 15.65.

Lino p. junio, 800 ton. a 13 50, p. julio, 100 ton. a 13.42; p. agosto, 1 000 a 13 60 y 13.65.

—Se recibieron ofertas de entrega por 500 toneladas de lino.

PRECIOS DE AJUSTE

Entrega	Trigo	Maíz	Lino
Disponible	16 50	8 75	13 —
Entrega abril	16 40		13.—
Id mayo	16 15	7 60	13.20
Id junio	15 70	6 90	13.25
Id julio	15 59	6 80	13 4.
Id agosto			13 05

PRECIOS OFICIALES

La Bolsa de Comercio fijó ayer las siguientes cotizaciones oficiales para mercadería disponible, afuera, puesta en vagón en Rosario.

Trigo, tipo Rosario, número 1, 78 kilogramos, 16.80; número 2, 16.25.

Lino, base 4 o|o de cuerpos extraños 12 80; nuevo, 13.10.

Maíz nuevo, 8 75.

MERCADOS DE LA PRODUCCION

EXPORTACION DE CARNES

El frigorífico The Smithfield embarcó en el vapor "Darro", con destino a Liverpool, 5.105 cuartos vacunos congelados, 427 toneladas de carne vacuna y 15 toneladas de menudencias, en el vapor "Baronesa", para Londres 2.202 reses de carnero, 166 reses de porcino, 2.777 cuartos vacunos congelados y 2.597 cuartos vacunos enfriados.

MERCADO CENTRAL DE FRUTOS

Plaza sumamente en calma se notó ayer para lanas. La venta más importante la hicieron los señores Salaberry y Bercetche, consistió en 100.000 kilogramos de segunda esquila, con semilla, a $ 2 lote, que compró la compañía Ultramar.

En todos los otros productos casi no se hizo nada, pues estuvo el mercado, para todo, muy encalmado.

Ventas de ayer

Lana cruza gruesa—12 000 kilos a pesos 4, 3 50, 3.20, 3.

Cruza fina—3.000 kilos a $ 5.60, 5.

Borregas—18 000 kilos a $ 4 50, 4, 3.65, 3 50, 3, 2 50.

Segunda esquila cruza fina—7 000 kilos a $ 4 50, 4.20, 4.

Cruza mediana y gruesa—116 000 kilos a $ 4, 3 50, 3.20, 3, 2 60, 2.

Barrigas—2 000 kilos a $ 1, 0 90.

Pieles lanares lanudo consumo—600 kilos a $ 0 36, 0 32, 0 30.

Desecho—1.000 kilos a $ 0 15, 0.12, 0.10.

Corte y pelado consumo—100 kilos a pesos 0 25.

Desecho—300 kilos $ 0 05.

Vacunos—40 cueros a $ 6.10, 5 50.

Correntinos—800 cueros a $ 3 60 y 260 oro.

Becerros—400 cueros a $ 2 oro.

Becerros—50 cueros a $ 6.

Nonatos—50 cueros a $ 2.

Potros—15 cueros a $ 4.

Cerda—2.400 kilos a $ 13.50, 13, 12 50, 12, 11 50, 11, 10.50, 10, 9, 8.

Corderitos—20 docenas a $ 2.70.

Nutria—190 kilos a $ 23 50, 22 75.

Cabras del Chubut—200 kilos a $ 8.

Guanacos—500 cueros a $ 0.50.

Cerda medias colas—50 kilos a $ 11.

MERCADO DE PATATAS

(Estación Casa Amarilla)

Entraron ayer en este mercado 16.791 bolsas, en Retiro 1.678 id. Total: 18.469 bolsas.

Ventas de ayer

Patata según clase de $ 0.60 a 1.30, los 10 kilos.

MERCADO DE PASTO

Entrada de pasto por las siguientes estaciones de ferrocarriles:

Caballito (F. C. O.): 38 fardos grandes y 210 chicos.

Palermo (F. C. P.): 61 fardos grandes y 53 chicos.

Sola (F. C. S.): 33 fardos grandes.

Buenos Aires (C. G. B. A.): 323 fardos grandes.

TIPOS DE LOS GIROS BANCARIOS A LA VISTA

BANCOS	Ing.	Bélg.	Fran.	Alem.	Esp.	Suiz.	Ital.	Hol.	E. U. A.	Bras.	Mon.
Nación	45 %	9.95	10.46	44.—	5.33	4.17	17.05	—	134.80	—	—
Provincia	45 ½	10.—	10.45	45.—	5.28	4.25	17.—	2.20	134.50	27.100	12.50
Lond. R. Plata	45 %	9.90	10.40	45.—	5.20	4.22	16.60	—	135.—	27.000	11.50
Lond. y Brasil	45 %	9.90	10.40	—	5.27	4.21	16.80	2.11	134.70	27.400	12.00
Anglo Sudam.	45 %	10.—	10.45	44.50	5.37	4.22	17.—	2.12	136.40	27.000	12.50
Británico	45 %	9.90	10.45	43.—	5.27	—	17.40	—	134.50	—	—
Germánico	46	9.70	10.15	44.—	5.21	4.19	16.70	—	135.25	—	—
Alemán	46	9.70	10.15	44.—	5.21	4.18	16.70	2.11	135.25	—	11.80
National City	46 %	10.05	10.45	45.50	5.20	4.28	16.90	2.14	135.—	27.000	—
First Boston	45	9.95	10.35	—	5.32	4.23	16.70	2.11	135.60	—	—
Español	45 ½	9.75	10.40	44.50	5.20	4.16	17.—	2.14	134.50	26.500	11
Fran. R. Plata	45 %	10.10	10.50	—	5.31	4.27	17.10	—	134.70	—	—
Francés Ita.	45 %	10.—	10.50	45.50	5.26	4.38	17.10	2.15	134.75	27.000	—
Italia	44 %	9.85	10.50	45.50	5.30	4.20	16.80	—	135.25	—	—
Com. Italiano	44 %	9.90	10.85	44.25	5.28	4.22	16.90	2.13	135.50	26.600	12.25
Italo Belga	45 ½	10.—	10.48	44.50	5.32	4.28	17.—	2.13	135.—	—	—
Holandés	44 %	10.—	10.40	44.—	5.27	4.25	16.70	2.15	135.—	27.000	11
Pop. Argent.	45 ½	10.—	10.50	44.—	5.30	—	17.—	—	135.—	—	—
Royal Canadá	45 %	9.95	10.45	45.50	5.35	4.28	17.—	2.13	134.80	27.200	—
Comer. Asul.	45 ½	10.—	10.40	45.—	5.33	4.25	17.10	2.15	134.20	—	—
Galicia y B. A.	45 ½	9.95	10.40	45.—	5.28	4.27	16.95	2.13	135.—	—	12
American Cor.	45 ¼	10.05	10.40	45.—	5.25	4.26	16.80	2.14	135.50	26.500	12
Chile y Arg.	45 11|16	10.05	10.45	45.—	5.50	4.27	17.10	2.1[illegible]	135.—	27.000	12.50
Yokohama	45 %	—	10.35	—	—	—	—	—	134.50	—	—
Ar. Uruguayo	45 ½	9.95	10.40	44.50	5.32	4.22	16.85	2.12	135.—	—	11.50
Esp. América	45 ½	9.95	10.46	45.—	5.26	4.23	16.95	2.12	135.—	27.000	12

El Banco de la Nación cotizó ayer los cambios telegráficos a los siguientes tipos:

Sobre Inglaterra, 45 %; Francia, 10.40; Bélgica, 9.90; Alemania, 44; España, 5.30; Italia, 17; Estados Unidos, 135.80; Suiza, 4.15; Montevideo, 11.50 % a favor del tomador.

Otras cotizaciones de ayer, a la vista: sobre Suecia, a 1.36 y 1.39; sobre Noruega, a 2 y 2.01; sobre Dinamarca, a 1.76 y 1.79; sobre Yokohama, a 65.50; sobre Montreal, a 134; sobre Valparaíso, a 2.40; y sobre Portugal, a 7.50.

SOLICITADAS

CAPSULAS ROBUR VEGETAL — Específico de gran eficacia para los reumáticos, artríticos, gotosos, diabéticos, congestionados renales, para los que sufren de riñón flotante, cálculos, arenillas, uremia. Por pedidos y prospectos dirigirse al Laboratorio Robur Vegetal, Pueyrredón 334, Bs. Aires. 1p

AVISOS NOTABLES

Dr. Politi — Jefe consultorio Hosp. Clínicas — Dr. Galbisso — Vías digestivas, corazón y pulmones — RAYOS X — Pueyrredón 565, de 14 a 17. (Domingos de 9 a 11) v10

N. PERCICH — DENTISTA DEL CIRCULO DE LA PRENSA. PRECIOS MODICOS. 365 - Bernardo de Irigoyen - 365

Dr. JOSE INGENIEROS — Enfermedades nerviosas. — Consultas todos los días de 15 a 16. Calle VIAMONTE 778 v10

KALISAY — EL MEJOR APERITIVO

ESTOMAGO e intestinos. Usar PEPTOLYSINA, fórmula del Dr. Calandrelli, curativa en el 90 por ciento de los casos. Laboratorios NELSON Suipacha 477 y en todas las buenas farmacias

Dr. BARRIO — Médico jefe de sala Hospital Muñiz. Pulmón (tuberculosis), Corazón, Estómago, Rayos X. - Talcahuano 1205, de 14 a 17 v3ab

ESTOMAGO — Dr. RAFFO — INTESTINOS, RAYOS X, SANGRE. De 16 a 18. - VIAMONTE 1617. v10

MOSCATO CHAMPAGNE TIRASSO

Profesor Dr. Agote — De la Facultad.—Médico jefe del Instituto Modelo de Clínica — Titular de Clínica Médica.—Hospital Rawson. Enfermedades internas y de los niños. LAVALLE 1515.—De 14 a 16 (Menos los viernes)

Hoy SABADO hasta las 12.30

EN LA "Tienda San Juan"

Ocasiones excepcionales en CONFECCIONES, CALZADO y ARTICULOS PARA NIÑO

109.—TRAJE completo de casimir gustos ingleses lisos, sufridos, todos forrados, para niños de 9 a 16 años, HASTA las 12.30 de HOY, a .... $ 29.50

142.—TRAJE de punto tricot, pura lana, con su correspondiente gorra, igual al dibujo o con cuello alto, variedad de colores, para niños de 2 a 10 años, HASTA LAS 12.30 de HOY, ... a 10.50

3.—ELEGANTE ZAPATO de becerro color avellana artículo muy sólido, horma cómoda, números 33|37 $ 10.80, 28|32 $ 8.90, 20|27 HASTA LAS 12.30 de HOY, a .... $ 7.90

2.—COMODO ZAPATO estilo inglés, de potrillo charolado, taco bajo, números 30|34 $ 7.60, 26|29 HASTA LAS 12.30 de HOY a ..... $ 6.40

GRANDES ALMACENES TIENDA San Juan — CIBRIÁN Hnos. (S. A.) — ALSINA y PIEDRAS

CARLOS RASETTI

SARMIENTO esquina MAIPU — BUENOS AIRES

CASA IMPORTADORA DE ARMAS, MUNICIONES Y CUCHILLERIA

LA CASA MAS ANTIGUA EN EL PAIS

FUNDADA EN 1857

Revólver SMITH WESSON Militar Calibre 38, de 6 tiros, caño de 4 y 5 pulgadas, a ..... $ 90.- y 91.-

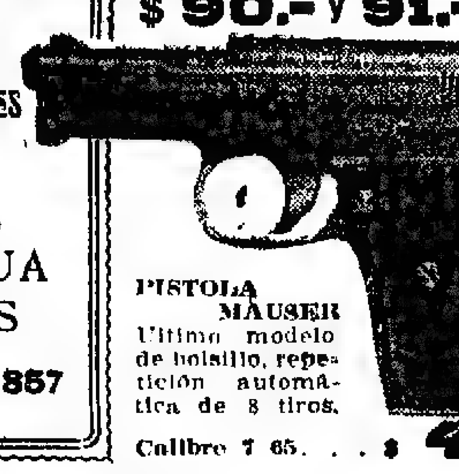

PISTOLA MAUSER Ultimo modelo de bolsillo, repetición automática de 8 tiros. Calibre 7 65. . . $ 45

ESCOPETA fuego central, de dos tiros, caños de Damas Hulan, triple cierre Greener, fabricación mecánica, calibre 16, caño izquierdo Choke, correa de cuero, con funda reforzada para guardar la escopeta desarmada; cinturón-cartuchera para 30 cartuchos, red para caza, baqueta de 3 piezas con dos cepillos. TODO por $ 120

Esta casa está en condiciones de vender todos los artículos a precios sin competencia. Visiten el nuevo local

LA INMOBILIARIA

PRIMERA COMPAÑIA ARGENTINA DE SEGUROS GENERALES

FUNDADA EN 1893

GARANTIAS REALES: $ 15.119.535.72 o/l.

SINIESTROS PAGADOS: $ 26.844.268.38 c/l.

(hasta el 30 de junio de 1920)

Banquero de la Compañía: Banco de Italia y Río de la Plata

Dirección General: Calle SARMIENTO 632

hasta que se concluya la reedificación de su propiedad en la calle San Martín 235 - 53

Dr. O'FARRELL — Profesor de la Facultad. Atiende especialmente enfermedades de señoras, de 14 a 16. — Viamonte 550. v30

ENFERMEDADES DEL PULMON E INFECCIOSAS. — Francisco Destéfano, profesor titular de clínica epidemiológica de la Facultad de Medicina. - Paraguay 1840, de 14 a 17. v30

HERNIA — Reducción garantida sin operación y sin molestias con el New Elastic Trus. Suave y eficaz, este aparato permite todo trabajo, no incomoda y asegura la curación progresiva de las hernias con rapidez y seguridad. — S. BAER, especialista. - 673 Sarmiento 673, (1er. piso), de 9 a 11 y de 13 a 19. v9

LLEGARON LAS MAQUINAS DE ESCRIBIR UNDERWOOD — LA QUE TARDE O TEMPRANO Vd. COMPRARÁ — LA MAS SOLIDA Y MEJOR CONSTRUIDA, Y LA MAS DIFUNDIDA. Pidan Detalles y Catálogo — ARTURO W. BOOTE & Cía. - 478, SARMIENTO, 478. - Buenos Aires.

Dr. G. SISTO — Profesor sup. de clínica infantil. - Jefe del servicio de niños del Hospital Alvear. — Calle TALCAHUANO 1043. — De las 14 a las 16. U. T. 3383, Juncal. v9

Dr. Noceti — Profesor suplente de la Facultad. Enfermedades de los OJOS y ANTEOJOS. Calle Maipú 535. De 14 a 17. v30

ESTOMAGO ESPECIALISTA — Intestinos, Vientre, Debilidad, Enflaquecimiento, Sangre y Pulmón. Dr. SPINEDI - Rivadavia 1359. De 9 a 12 y de 14 a 20 (Domingos de 9 a 10) v30

Instalación de Usinas eléctricas para Estancias — SIEMENS SCHUCKERT Lda. — Escritorios: Bdo. de Irigoyen 330 — Talleres: Vélez Sársfield 318 — Bs. Aires — Compañía de Maquinarias e Instalaciones eléctricas

Secretas - Venéreas — Dr. L. VETERE — De la Universidad de Nápoles y Buenos Aires. Ex médico del Hosp. Italiano. Cura rápida enfermedades venéreas, internas, señoras y cirugía. - Humberto 1 1025. U. T. 47 Buen Orden. - De 7 a 10 y de 15 a 17 v21ab

Prof. TEDESCHI — Cirugía general. — Señoras. Ortopedia Quirúrgica. - Cerrito 1234. - De 15 a 17. U. T. 216 Plaza. Asistencia a domicilio. Consultas gratuit. Domingos 9 a 11 v30

ESTOMAGO — Estómago, Intestinos, Hígado, Sangre.— Dr. COLECCHIA, especialista del Hosp. Argerich. De 14 a 17. Victoria 1169. Rayos X v12

Doctor PEDRO BELOU — Profesor de la Facultad. Cirugía general. Garganta, nariz y oídos - Cons. de 16 a 18 Suipacha 443. - U T. 1782, Rivadavia. 1p

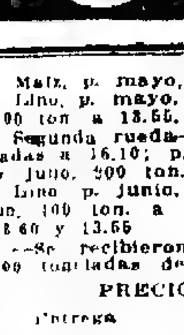

TRAPICHE — EL MEJOR VINO DE MESA

HOY SABADO

(HASTA LAS 12.30)

DIA DE OCASIONES

Considerables rebajas en los

SALDOS Y RETAZOS

sobrantes de la venta de ayer.

ALGUNAS DE LAS MUCHAS OPORTUNIDADES

BATONES para señoras y señoritas, confeccionados en buen bombasí fantasía, a lunares grandes, variedad de colores. Talles 44 al 54 . . . $ **8.90**

GUANTES para señoras, en buena imitación suecia, bordado ancho, surtido completo de colores: el par . . . $ **3.25**

GUARDAPOLVOS en brin crudo de muy buena calidad, corte muy amplio. Para años 5 a 1? $ **2.75**

MEDIAS negras para señoras, en buen algodón retorcido, reforzadas, color firme. El par, pesos . . . **0.75**

FRAZADAS "Yacarí" de algodón floreado, en diversos colores, calidad especial. Artículo de mucho abrigo; tamaño 165x210, pesos . . . **7.90**

LANA "París", excelente calidad, en colores: blanca, rosa, celeste, punzó, granate y negro. El ovillo de 20 gramos . . . $ **0.80**

SOTANO de OCASIONES

Gran cantidad de artículos prácticos y convenientes, encontrará hoy durante las cuatro horas de venta, marcados a precio de verdadero reclame.

CAMISETAS de pura lana para hombre, tejido de mucho abrigo, calidad superior. Talles 4 y 5, precio excepcional . $ **4.90**

OLLAS de hierro enlozado, calidad muy buena, extranjeras, artículo muy reforzado. Diversos tamaños . . . $ **3.50**

CAMISAS para hombre, cuerpo de madapolán, excelente calidad, pechera y puños de seda, $ 4.25. Todas de ceñir, $ 4.25 y cuerpo madapolán con vistas de ceñir . . . $ **3.75**

De la misma clase existe un lote con pequeñas averías; en liquidación, pesos . . . **2.90**

TOALLAS esponja blancas. Un gran lote, diversas calidades, con averías insignificantes. Hasta pesos 1.25, desde . $ **0.30**

A LA CIUDAD DE LONDRES

C. PELLEGRINI y CORRIENTES

LAS CUATRO HORAS de Grandes Oportunidades en GATH & CHAVES

Hoy (Sábado Inglés), hasta la hora 12 y 30.

BATONES :: para :: Señoritas

1-Batón de bombasí, adornado con cuello del mismo género y botones, surtido de colores, con bolsillos y lindo cinturón lacé. Talles: del 36 al 42, por las cuatro horas de hoy (Sábado Inglés), a . . . $ **7.50**

2-Batón de bombasí, en colores variados, cuello forma smoking, adornado con bieses de franela de algodón combinando los colores, cinturón lacé y bolsillos. Talles 36 al 42, por las cuatro horas de hoy (Sábado Inglés), a . . $ **7.50**

Casa Central :: Primer Piso

CORBATAS

forma «Colmarin», en seda fantasía, gustos seleccionados, modelos de actualidad. Por las cuatro horas de hoy, (Sábado Inglés), a

$ 1.95

Casa Central - Planta Baja

Calcetines de algodón, en color negro, planta, puntera y talón reforzados, sin costuras, tejido consistente y delgado al mismo tiempo. Por las cuatro horas de hoy (Sábado Inglés), el par, a

$ 1.10

Casa Central - Planta Baja

LA GRAN VENTA DE RETAZOS

INICIADA AYER, CONTINUARA HOY (SABADO INGLÉS), HASTA LAS 12 y 30. ANEXO

Aparatos Sandows :: para :: GIMNASIA

Aparatos Sandows, para hombres y jóvenes. Por las cuatro horas de hoy (Sábado Inglés), a

$ 9.80

Casa Central - Segundo Piso

LA VENTA ESPECIAL DE MEDIAS DE SEDA

PARA SEÑORAS, TERMINARÁ HOY (SABADO INGLÉS), a la HORA 12 y 30. ANEXO

The South American Stores

Gath & Chaves Ltd

CASA CENTRAL: FLORIDA y CANGALLO ✦ ANEXO: Av. de MAYO, PERÚ y RIVADAVIA

COMPAÑIA GRAFICA ARGENTINA

DE LUIS MONTMASSON

LITOGRAFIA E IMPRENTA

U. T. 6818, LIBERTAD — 459 - SALTA - 461 — ENTREGA RAPIDA

UN GRAN ENTRETENIMIENTO PARA LA FAMILIA

El que más le agrade, o ja Vd. con corneta amplificadora o con corneta interna. Precio único

$45.=

incluso 6 piezas y 200 púas de regalo.

Nunca se pudo conseguir un artículo tan bueno por tan poco precio.

Soliciten la lista especial de discos dobles a $ 1.- c|u

Repertorio moderno y selecto

Gran Catálogo ilustrado conteniendo otros modelos de Grafófonos, Concertolas, Victrolas y ULTIMAS NOVEDADES EN DISCOS remitimos enviándonos 20 centavos en estampillas.

EL EMBALAJE ES GRATIS

CASA AMERICA

STAHLBERG & RIGOTTI

AVENIDA DE MAYO, 917 y 979 — Buenos Aires

Dr. Salleras

Jefe de clínica del servicio de vías urinarias del Hospital P. Piñero - De 15 a 19. CALLAO 67.

Corazón, Estómago y Pulmones

Dr. Davison.-Ex médico interno Hosp. Real de Edimburgo. Rayos X. Horas de consulta: de 13 a 16 (1 a 4). B. Mitre 1417. v13

REUMATISMO

CURA RADICAL

Dr. CASARINO. - Suipacha 323. - De 15 a 20

Dr. AYNES

Secretas, nerviosas y vías urinarias, 606-914. ESMERALDA 463. — Consultas de 12 a 21. Empleados y pobres gratis.

ENFERMEDADES DE NIÑOS

Dr. MANUEL T. CAFFERATA

Jefe de clínica del Hosp. de Niños. Consultas de 14 a 16. - Cevallos 252. - U. T. 5468, Lib.

Doctora GAUDINO

Ex jefe de clínica de la Facultad Médica interna de Maternidad del Rawson. Tucumán 686, lun., miérc. y viernes, de 16 a 18. v20

ESTOMAGO -- INTESTINOS

Dr. G. BARROS, especialista en la curación radical de la dispepsia, colitis, estreñimiento gastro-enteritis, dilatación de estómago. Lavalle 1652, de 8 a 19. v30

Sanatorium Lavalle

Director: Dr. JOSE V. VARALLA

Calle LAVALLE 1750-52

Pensiones de lujo y económicas. — Salas de operaciones modelo. — Servicio médico permanente. - Los enfermos pueden ser operados por médicos de su confianza.

CENTRO MEDICO ESPECIALISTA

Consultas: 5 PESOS

Se atienden enfermedades de señoras y niños, internas, ojos, garganta, nariz y oído. Cirugía, piel, urinarias, Rayos X. - Independencia 1463. - U. T. 1568, Libertad.

SEÑORAS y NIÑAS especialmente

Secretas, Urinarias, Estómago, Vientre, Pulmón y Debilidad

Nuevo tratamiento de la esterilidad en la mujer y de las menstruaciones dolorosas.

Dr. SPINEDI - Rivadavia 1359

De 9 a 12 y de 14 a 20 (Domingos de 9 a 12)

HEMORROIDES

Cura radical sin operación ni dolor. Dr. PEREDA, director de la Clínica Modelo, Av. de Mayo 1157 - De 7 a 13. Prospectos gratis.

Doctor BELGERI

Médico de servicio de ojos del Hospital de Clínicas. Jefe del consultorio del Hospital Alvear. — Bmé. MITRE 948. - De 15 a 17 U. T. 840, Rivadavia.

CANCER

TUMORES MALIGNOS. Procedimiento moderno por inyecciones, resultados positivos. Dr. DESIO, U. T. 1933, B. O. - Cochabamba 379.

ENFERMEDADES NERVIOSAS

Dispepsia nerviosa, parálisis, neuralgias, ciática, insomnio, falta de vitalidad, neurastenia. Cura radical. Doctor G. BARROS, Lavalle 1652, de 8 a 19. v80

Dr. Rapoport

Especialista: Piel, Secretas, Sífilis, Urinarias. Se mudó a Corrientes 1180. De 15 a 17. Obreros de las 18 a las 20. v80

Doctor ENRIQUE FEINMANN

Tratamiento de las enfermedades pulmonares. — Reumatismo y venéreas: de 8 a 12. Corazón, estómago y nerviosas: de 14 a 18. Calle RIVADAVIA 1425.—Unión, Teléf. 202, Rivadavia. perm.

Dr. VILA

Especialista nerviosas e internas en general. Sangre. Electricidad. Rayos X. Cangallo 2158. Lunes, miérc. y vier., de 9 a 11 y 14 a 17. v7m

HERNIAS QUEBRADURAS

Reducción, sin operar ni molestias, por el nuevo sistema reductor Orto-terápico D. GUIU. - Sarandí 27. - De 17 a 19.

Dr. PICCININI 914

Inyecciones intramusculares, indoloras de en la Avariosis, Anemias. METODO PERSONAL. Se mudó a Bolívar 1244, de 11 a 12 y de 14 a 17. v9

Dr. TORTI

Secretas, Urinarias y Piel. Curación científica de la debilidad general. - Avariosis, Riñones, Vejiga y próstata. - MORENO 925, de 9 a 11 y de 15 a 18.30. v30

Dr. CHABROUX

Diplomado del Hosp. de París (St. Louis, Urologie, etc.) Jefe del servicio de Piel, Secretas y Urinarias del Hospital Alvear. Bmé. MITRE 783, de 14 a 18.30.

NARIZ, OIDOS Y GARGANTA

Dr. RAUL BECCO

Rivadavia 1158. . . . 14.30 a 17.30.

Venereas-Sifilis-Piel

SECRETAS y URINARIAS

ESPECIALISTA Dr. P. MALVICINO

Cura Rápida de Uretritis Estrecheses Ulceras Prostatitis y sífilis con el subsidio.

DE **606-914**

TUCUMAN 696 de 8 a.m. a 8 p.m.

v4my

Dr. TOMAS ZABALA

Enfermedades nerviosas y mentales. Director del Instituto Sanatorio Charcot. VIAMONTE 2364. - De 14 a 16.

Doctor LEON PEREIRA

Profesor de odontología de la Facultad de Medicina. Atiende enfermedades de los dientes y de la boca. Hace dentaduras artificiales. Calle ESMERALDA 246.

CHOCOLATE GODET EXTRA

(PAPEL BRONCE)

CHOCOLATE GODET EXTRA — DANIEL BASSLER — BUENOS AIRES

Comestibles

50% de rebaja, hasta nuevo aviso, para todos los que hagan sus compras en

"La Victoria"

Compañía Hispano Argentina de Alimentación

Rivadavia 700 al 712 esq. Chacabuco 1-15

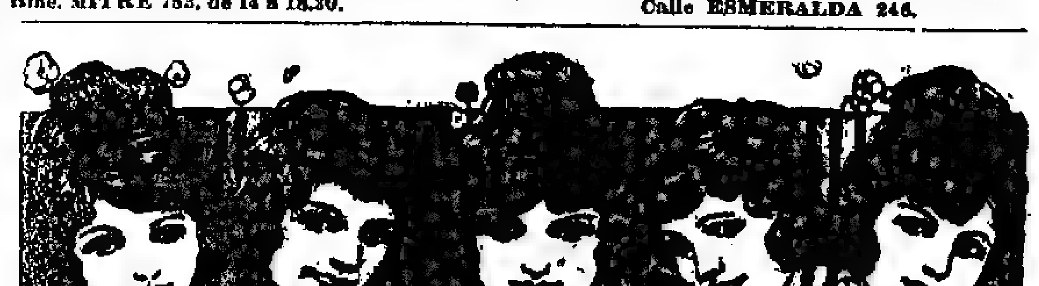

BELLAS CABECITAS

que deben su vigor, su salud y bienestar al incomparable y delicioso KALISAY, el mejor vino quinado. Para ser como ellas, o más bellas, Señoras: tomad **KALISAY**.

Conserve las etiquetas del KALISAY le serán muy útiles.

LAGORIO, ESPARRACH y Cía.

BUENOS AIRES

Colegiales (P. C. C. A.) 521 fardos chicos.

Total general, 131 fardos grandes y 1 442 chicos

Ventas de ayer

Pasto alfalfa: fardos grandes según clase de $ 37 a 72, los 1.000 kilos, id chicos id id de 25 a 70 id

Pasto mezcla, fardos grandes según clase de $ 30 a 53, los 1.000 kilos, id chicos, nominal.

Pasto cama fardos grandes y chicos rag grass según clase de $ 27 a 62, los 1.000 kilos; paja de trigo id id de 25 a 31 id, id avena id id de 25 a 40 id

BOLSA DE COMERCIO DE PRODUCTOS FORESTALES

Entraron ayer en este mercado 213 toneladas de carbón, 138 de leña y 600 fardos chicos de pasto.

Precios del día, mercadería puesta sobre vagón, por cada 1.000 kilogramos

Carbón	Colegiales	B. Aires
Quebracho blanco	de $ 75 a 85	75 a 89
Mezica	56 a 66	
Algarrobo Santiago	48 a 53	50 a 55
Córdoba	55 a 60	
Carbonilla q. blanc	34 a 35	—
Leña		
Queb. c. torta camp	40 a 42	41 a 4[illegible]
Campana	37 a 39	38 a 40
1|2 campana	31 a 3[illegible]	[illegible]
Verde, tipo F. C.	25 a 26	25 a 27
Algarrobo	2[illegible] a 24	—
Torta 1|2 campana	—	30 a 33
Alfalfa		
Santiago	56 a 69	—
Córdoba	45 a 58	—
Mezica	30 a 40	—

El carbón húmedo se cotiza con un 10 a 20 o|o de rebaja.

MERCADO DE LINIERS

No se registró ayer en este mercado ningún cambio digno de mención.

Las cotizaciones obtenidas fueron las mismas del día anterior, habiendo pagado los frigoríficos de $ 0.28 1|2 a 0.30 la libra.

El consumo siguió muy flojo.

Las ventas más importantes fueron: 20 novillos mestizos especiales de Santa Fe, a $ 231 vendidos por Fiorito Hnos. y Sambrizzi; Cash y Cía., de C. de Areco, 51 ídem, a 230 pesos; Salaberry y Bercetche de Trenque Lauquen, 20 ídem a $ 216, Unzué Alzaga y Cía., de Mercedes 102 ídem a $ 215, y Santa Marina e hijos, de la Pampa, 6 nov. esp. a $ 205 pesos.

Los precios extremos del día fueron los siguientes:

Novillos mest. de frig. de	$ 215.—	a 231.—
" " id id, de	" 195.—	a 205.—
" tabla id id, de	" 170.—	a 182.—
" para consumo de	" 74.—	a 165.—
Novillitos id id, de	" 42.—	a 130.—
Vacas id id, de	" 54.—	a 179.—
Vaquillonas id id, de	" 38.—	a 118.—
Terneros, de	" 14.—	a 88.—

Entraron ayer en este mercado 5.802 animales vacunos, a la siguiente consignación

Salaberry y Bercetche Coronel E. Ríos 44, Izaguirre Pehuajó 31, Micheo, Alvear 92, Sololamet 9 de Julio 53, Carutti, 25 de Mayo 42, Barrigue T. Lauquen 20; Chapar, Tandil 21, Regasera, Juárez 24, Bor[illegible], G. Chaves 17.

Unzué, Alzaga y Cía. Alzaga, Alsina 22, Ceballos, Matanza 37; Unzué S. A. de Giles 100 Polavieja, Mercedes 102.

M. y R. Beadle, Lerr, Rivadavia 125, id T. Lauquen 120.

F. L. Cucul; Perotti, Santa Fe 51; Torucheso, Necochea 30

P. Larh[illegible] [illegible]sco, San Antonio 73.

Goñi y Cía.: Orostegui, Alberti 69.

I. Goñi h[illegible] Hnos: Silva, Caseros 110, Machin, Suárez 26

[illegible] de [illegible]: Lópes 110, Arano, Pampa 38, Dopura, Colón 121.

F. I. Patrón: Bercapena, Suipacha 33

[illegible]: Rodriguez [illegible] 71

B. [illegible] Hita: Aranciaga, Guido 43.

N. A. [illegible]: Cobo [illegible] Alvear, [illegible]pa 181 [illegible] Junín 10.

T. Devoto y Cía.: Ancedo, Suipacha 20.

J. Chapat y Cía.: García, Villegas 119, Mujica Juárez 22.

P. Arancet Raggi, T. Lauquen 24; Larramendy, C. Tejedor 13

P. C. y Peró: Montero, Caseros 90, Ledesma, Córdoba 60, Montero, Necochea 0.

S. Palau, Spineto, Viamonte 63.

E. Paredes, Breser, Pellegrini 24.

Santamarina e hijos: Santamarina, Pampa 20

Wallace y Cía.: Meyer, E. Ríos 70.

A. Bellini y Cía.: Madariaga, Pampa 60.

Ayarragaray y Cía.: Ayarragaray, Saladillo 20.

Alchourrón Hnos.: Monte. C. Suárez 19; Bó, Suipacha 42, Arrillaga, Pehuajó 71, Amoni, Tandil 22.

A. y Blaquier: Arregui, Lobos 99, Id, Alberti 100; id Córdoba 105.

A. Bellini y Cía.: Elliff, Alberti 20; Sosa, Bragado 41.

M. F. Agüero: Carrera, Pampa 12; Urruty, Chascomús 816, Pecotini, Pila 45.

B. y Murré: Monasterio, San Cristóbal 22.

F. Bascarán: Manssero, Córdoba 30.

B. y Born Ltda.: Miguel, Pampa 46.

P. Ham: Llavallol, Maipú 48.

Cash y Cía. Bary, C. de Areco 5

De L. y Fagés Hnos.: Deltrat, Chacabuco 23.

J. S. Echevarría: Schek, Villegas 75

Estremé Hnos.: Antón Pehuajó 105, Estremé, Las Heras 20

Fiorito Hnos. y Sambrizzi: Sambrizzi, E. Ríos 39, Ratti, Navarro 50, Etchart, Las Heras 59.

Gibson Hnos.: Alam, S. Jerónimo 54

A. E. Lanús: Balda, Pampa 40.

Lascurain y Etchegaray: Jáuregui, C. Suárez 20; Lecthani, Saladillo 60, Heco[illegible], Córdoba 5[illegible]

Marraspin A.: Tafet, Pehuajó 3[illegible]

Mihura Hnos. Mihura, E. Ríos 34

G. Muñoz hijo y Cía.: Terry, Santa Fe 54.

M. de Hoz Hnos.: Aldaza, Castelli 33; Bonodis, Arenales 43

Repetto y N.: Olaola, Pampa 24; Wasley, Alsina 6[illegible].

N. Avalos y S.: Salazar, Suipacha 40

E. Ojam y Cía.: Brecadini, Guaminí 44 Zubillaga, Dolores 43

P. Gutiérrez y Cía.: Cortes, Navarro 38

Puiggros y Cía.: Galdo, Córdoba 29, Prieto, E. Ríos 109, Morandi, Córdoba 25, Gentile, Castelli 8.

Pryor e hijo: Iarrigana, Sarmiento 52

Seguí Hnos.: Lamille, Pampa 24; Cuello, id 24.

E. Sansot: Villacoba, Catriló 84; Vasque, Pampa 63.

A. E. Thompson: Du[illegible], Saavedra 45

Volpe y Mazzino Hnos.: Salvetti, Villegas 35.

Videla Hnos.: Vernet, Las Colonias 54

Mantel y Cía.: Rebigalupo, Las Colonias 26.

Juan Lalor: Tref, Córdoba 20; Heuz, Córdoba 18, Spinedi, Merlo 35, Domoiri, Carhué 46.

P. y A. Lanusse: Echezometa, E. Ríos 44, Datos, Morón 50; Andant, Caseros 18 Rojas, Matanza 7; Dentez, C. Casares 40, Ezcurra, Lobos 44; Olazábal, Rivadavia 29; Pinto, Saavedra 46; Servera, Rivadavia 66, Maheral, Tandil 54; Rananse, id 36, Rojas, Rivadavia 71; Guillón, Lincoln 41.

Ventas de ayer

Alzaga, Unzué y Cía. — MATANZA: Vacas: 24 g. c|g. a $ 90. Terneros: 6 r. 40, 6 r. 31. MERCEDES. Novillos: 102 m|e a 215. A. ALSINA: Novillos: 22 m|g. 136

Ayarragaray, S. y Gowland — SALADILLO: Novillos: 20 e. a $ 196.

Alonso y Blaquier—CORDOBA: Novillos, 105 m|g. a $ 186.

Arzeno F. B. y Hnos.—LINCOLN: Vacas: 5 c|g. a $ 75.

Alchourrón Hnos.—C. SUAREZ: Novillos: 18 m|g. a $ 186. PEHUAJO: Novillitos: 12 [illegible] LAPRIDA: Vaquillonas 19 b|c a 60. Id [illegible] TANDIL Vaquillonas 5 b|c 6[illegible] TANDIL Terneros 15 g 41.

Alvarez y Speroni E. RIOS Novillos 2 g [illegible] $ 86, 6 b|c 76 3 f 40, 12 b|c 58, 10 [illegible] 10 b|c 62, 10 b|c 18, 10 b|c 67. Vacas [illegible] 42

Arizzi y Begué—LINCOLN: Vacas 6 g. c|g [illegible]

Arancet P. y Cía.—T. LAUQUEN: Novillos [illegible] $ 145

Agüero M. y Cía.—CHASCOMUS: Vacas: 10 g [illegible] Vaquillonas 11 r. 10, 2 c|g a 72. Terneros 31 r. 15, 14 r. 32. PILA: Terneros [illegible] 56, 19 b. 43 Novillitos 3 b|c. [illegible] Vaquillonas: 2 c|g 75 CATRILO: Vaquillonas [illegible] 118. Vacas, 3 e. 136 Terneros [illegible]

Vicente, Bellini y Cía.—BRAGADO: Novillos [illegible] a $ 120; 3 b|c. 75. Terneros, 12 [illegible] 12 g. 64, 12 g. 55 CATRILO: Novillitos [illegible] 100, 15 b|c. 77, 22 g c|g. 90.

Bascarán F.—CORDOBA: Novillitos 15 [illegible] $ 56. Novillos, 2 g c|g 122. Vaquillonas 9 g. 100, 3 b|c. 6[illegible].

Borge y Born—RIO IV: Torunos 4 g. a [illegible] CATRILO. Novillos 40 g. c|g 1.6.

Pearly M. y R.—T. LAUQUEN: Novillos [illegible] $ 165. RIVADAVIA: Novillos 150. Vacas, 25 m|g 126 Vaquillonas [illegible] c|g. 90. Vacas: 8 f. 60.

Benítez y Murré—G. LOPEZ: Novillos 22 g c|g a $ 120; 9 g. c|g. 115 Novillitos [illegible] c|g. 93

[illegible] **de Barendados** — PAMPA: Novillos 9 g [illegible] 146. Novillitos: 29 [illegible] 145. COLON: Terneros, 8 c. 88, 9 g. 72, 13 g. 65, 17 b [illegible] 19 m, 35, 13 b. 45, Vacas: 11 m|g 120 3 g. c|g 90

Calvo N. A. — LAMADRID: Vacas 12 m|g. a $ 122, 6 g. 96, 6 g. 93, [illegible] g. a [illegible] $ 98.50; 8 g. c|g. 88. SANTA FE: Novillitos: 6 b|c. 50, 11 b|c 53.50; Vaquillonas: 4 b|c. 41. Terneros, 4 r. 35; 10 [illegible] E. RIOS: Terneros. 12 r. 42.50; 8 g. 35, 8 b. 47.50; 18 b. 41, 7 r. 30; 10 r. 31.50. 9 DE JULIO: Novillos 41 c|g. a 107.50 CORDOBA: Torunos: 5 m|g 173; 6 g. 149, 5 g. 142; 5 g. c|g. 125, 5 c|g. a 105 Novillos: 17 g. c|g. 128.50. Torunos: 27 m|g. 186, CATRILO: Novillitos 10 g. 103 10 g. 104 8 g 97. Novillos 75 g. c|g. 127. 34 g. c|g. 116; 34 c|g. 111, GUAMINI: Terneros: 12 b. 47.50; 14 r. 25, 8 g. 56, 8 b. 48, 7 r. 38.50.

Casares Hnos. y Cía.— E. RIOS. Novillos: 209 g. c|g. a $ 100.

Cuesta y Cía.—BOLIVAR: Vaquillonas: 3 b|c a $ 60, Novillitos: 10 b|c. 70.

Chapar J. y Cía.—VILLEGAS: Novillitos: 14 c. a $ 135. JUAREZ: Vacas 9 g. a 105. Vaquillonas: 2 g. c|g. 85. Novillitos: 3 b|c. 65, Terneros: 8 b. 44; 11 g. 60

Cash, Jones y Cía. C. DE ARECO. Novillos 51 m|e. a $ 230

De Lellis y Fagés Hnos.—LINCOLN: Novillos: 8 g. c|g. a $ 115, Vaquillonas 4 c|g 70; 6 b|c. 50. Novillitos: 5 b|c. 70.

Devoto T. y Cía.—T. LAUQUEN: Novillos: 11 g. a $ 132 SUIPACHA: Novillos: 20 m|g. 175. LINCOLN: Vaquillonas: 2 f. 33. T. LAUQUEN Novillos 11 g. c|g 127. LINCOLN: Toros: 2 f. 35. T. LAUQUEN Novillos: 11 g. 130, 11 g. 130

Etchart P.—S. A. DE ARECO: Novillos: 8 g. a $ 145, 8 g. c|g. 120. Vacas. 3 e. a 140, 8 g. c|g. 80.

Estremé Hnos.—PEHUAJO. Novillos: 90 g. a $ 158; 10 g. 135, LAS HERAS: Vacas 12 m|g 115

Estrugamou F.—PRINGLES Vacas: 10 g. a $ 110 15 g. c|g 83, 17 g. c|g. 93. Novillos 34 c|g. 90. Vaquillonas 16 c|g. a 72. 25 DE MAYO Novillos: 1 m|g 175. Terneros: 8 r. 27, 14 r. 42 Vaquillonas: 6 b|c. 55. CHACABUCO: Novillos: 9 m|g. 175. Novillitos: 8 e. 130 Vacas: 1 e. 130. Novillos: 5 g. c|g. 120

Echevarría J. S.—PELLEGRINI: Novillitos: 13 b|c a $ 77. Terneros. 4 b. 47, 7 g. 66

Fiorito Hnos. y Sambrizzi—SANTA FE: Novillos: 20 m.e. a $ 231 E. RIOS. Terneros: 12 b. 48, 11 r. 26 LAS HERAS. Terneros: 22 r. 41. NAVARRO: Terneros: 12 f. 15

Figueras M. y Cía.—OLAVARRIA: Vaquillonas: 28 b|c. a $ 62.

Gioja y Cía. — ALBERTI: Terneros: 39 r. a $ 30.

Goñi I. e hijos—CATRILO: Novillitos: 24 b|c. a $ 87. Torunos: 2 g. c|g 115. PELLEGRINI: Vacas: 10 e. 109, 12 g. c|g. 92. Vacas: 2 g. 105. CATRILO: Terneros: 2 b. 45; 27 g. 55; 9 b. 45; 14 r. 20. Vacas: 4 g. 100. C. SUAREZ: Vacas: 22 m|g. 120. CASEROS: Novillos: 22 e. 195. Vacas: 20 g. 110. Novillitos: 23 m|g. 115.

Gibson Hnos.—G. LOPEZ: Novillos: 54 c. a $ 85.

Garat B.—SAN LUIS: Vacas: 7 m|g. a $ 120. Vaquillonas: 7 m|g. 108.

Ham P. — MAIPU: Vacas: 41 g. c|g. a $ 93.

Jolly E.—MORENO: Novillos: 50 m|g. a $ 180.

Lascurain y Etchegaray—PELLEGRINI: Vacas: 15 g. c|g. a $ 80. C. SUAREZ: Terneros: 30 b. 48. SAN LUIS: Vacas: 6 c. c|g. 80. Terneros: 4 r. 40. CORDOBA: Vacas: 20 b|c. 668 Vaquillonas: 15 c|g. 70. Terneros: 13 b. 45.

Lanús A. y Cía. — MADARIAGA: Novillos: 15 g. a $ 130; 3 c|g. 95. Vacas: 11. c|g. 75. Vaquillonas: 6 b|c. 55.

Valle L.—CORDOBA: Novillos: [illegible] $ 115 Vacas: 5 m|g. 121; 4 g. c|g. 85; 3 [illegible] 70 CHIVILCOY Novillos: 12 b|c. 65, 8 g. c|g. 114, 14 g. c|g. 12. RIO IV: Novillos: 12 g. 155. MERLO: Novillitos. 8 r. 30; 5 f. 47.50. Terneros: 15 r. 38; 12 f. a 12.

Lanusse P. y A.—LOBOS: Novillos: 40 g. c|g. a $ 129, 4 g. c|g. 120.50. SAAVEDRA: Novillos: 23 g. c|g. 113. Novillitos: 14 c|g. 79.50 Vacas, 3 c|g. 72. C. CASARES. Vaquillonas: 5 g. 96; 10 c|g. 75. Terneros 14 m 10; 9 m. 20. Novillitos: 5 g. c|g. 92; 16 b|c. 70. Vacas: 4 b|c. a 69. C. TEJEDOR: Vacas 4 b|c. 64. RIVADAVIA Vacas. 2 g. 96; 12 m|g. 117; 10 g. a 104 4 e. a 127 RIVADAVIA: Terneros. 11 m. a $ 10, 18 m. 8 Novillos: 3 g. c|g 125, 6 c|g. 92 Novillitos: 11 g. 99. Vaquillonas: 16 g. c|g. 91. C. CASARES: Terneros: 15 r. 34. RIVADAVIA Terneros. 16 r. 42; 21 r. 39, Vaquillonas; 7 g. c|g. 88, 5 c|g. 72 Vacas: 2 c|g. 80. TANDIL Vacas. 7 m|g. 115.50; 8 c|g. 75. Terneros: 1 r. 17, 6 r. 31, 5 b. 48, 16 r. 27. Vaquillonas 8 b|c 6[illegible], 7 b|c. 53. Novillitos 6 b|c 77.

Marraspin y Cía.—PEHUAJO: Terneros; 22 m|g. a $ 80 13 m|g. 85,

Muñoz R. y Cía.—G. LOPEZ: Novillos 54 e. a $ 65.

Mihura y Cía. -VICTORIA: Novillos: 4 g. a $ 123. Vacas. 5 g. 96. Vaquillonas: 3 g. c|g. 95. Novillitos: 7 b|c. 67.

M. de Hoz Hnos.—ARENALES: Terneros: 13 g. a $ 75, 30 b. 50. CASTELLI: Terneros: 9 b. 45; 17 r. 22, 7 m. 15.

Mantel y Cía. -T. LAUQUEN: Vacas: 8 e. a $ 145. Vaquillonas 17 g. c|g. 80.

Nalé, Repetto y Cía.—A. ALSINA: Vacas. 19 e. a $ 130. Terneros: 12 g. 60; 18 g 62; 10 g. 52 CATRILO. Novillos. 10 g. c.g. 125, 10 c|g. 110.

Nogueras, A., Salazar y Cía.—SUIPACHA. Novillos 36 m|g. a $ 192; 4 g. 130.

Oscamou y Cía.—SANTA FE: Novillos: 41 e. a $ 200, NECOCHEA: Terneros: 15 r 20

Otaegui y Cía. —G. LAVALLE: Vacas: 10 m.g. a $ 125, 17 g. c.g. 90.

Ojam F. y Cía.—DOLORES: Vacas: 1 m|g. a $ 120; 5 b|c. 60. Novillitos: 6 g. a 105 Terneros: 13 b. 43; 18 r. 28.

Patrón Costas y Peró—CASEROS: Novillos 13 e. a $ 122. Vaquillonas: 47 g. 102. NECOCHEA: Terneros: 19 r. 35; 9 r. 31. 38 r. 20; 3 m. 14.

Pryor e hijos—SARMIENTO: Novillos: 36 b|c. a $ 66; 5 b|c. 70. Vacas: 11 c|g. 71.

Paredes E.—PELLEGRINI: Novillitos: 24 e. a $ 120.

Falou S. y Cía.—VIAMONTE: Novillos: 63 e. a $ 200.

Puiggros y Cía.—SANTA FE: Novillos: [illegible] 8 g. 102, 20 e. 123. RIO IV: Vacas: 5 m|g. 120. 9 g. c|g. 83; 9 b|c. 50. Novillitos: 3 b|c. 70. Terneros. 10 g. 55, 8 r. 30; 6 m. 15; Vaquillonas: 3 g. c|g. 80. Toritos: 14 b|c. 52. E. RIOS: Novillos: 40 g. c|g. 86; 20 c|g. 81; 3 c|g. 76. Novillitos: 37 b|c. a 60.

Patrón F. L.—SUIPACHA: Novillos: 31 g. a $ 160.

Rodger G. H. y Cía.—VILLEGAS: Vacas: 2 m|e. a $ 160.50; 2 m|e. 158.50; 2 m|e. 160; 3 m|e. 159.50, 3 m|e. 161.50; 4 m|e 162.50, 3 exc. 174; 3 exc. 179; 2 exc. 170.50, 3 f. 81.

Solón, Curutchet J.—VILLEGAS: Vacas: 5 g. a $ 95. Novillitos: 14 g. c|g. 90; 4 b|c. 60. Vaquillonas: 1 b|c. 60. Vacas: 1 e. a 130; 8 c|g. 75. Vaquillonas: 3 c|g. 73. Terneros: 18 r. 38.

Seguí Hnos. y Cía.—CATRILO: Vaquillonas 7 c|g. a $ 70 Novillitos: 13 g. c|g. a 85. Novillos: 3 g. c|g. 121.

Santamarina e hijos—CATRILO: Novillos: 6 e. a $ 205. Torunos: 2 m|g. 166. Novillos: 1 g. 150; 3 g. 132. Novillitos: 4 m|g. 108. Toritos: 2 m|g. 108. Toros: 3 c|g. 100 TANDIL: Novillitos: 18 g. c|g. a 85. 12 b|c. 57.

Solón, Sansot B.—LONQUIMAY: Novillos 22 g. c.g. a $ 120. Vaquillonas: 3 c|g. 70. Vacas: 14 g. c|g. 80. Terneros: 11 b. 60. Torunos: 1 g. c|g. 120. ANGUIL: Novillos 62 m|g. 186. Toros. 4 c|g. 90.

Salaberry y Bercetche—ALVEAR: Vacas. 7 c|g. a $ 78; 12 g. 96; 12 g. c|g. a 86; 14 c|g. 76; 7 c|g. 72. Novillos: 3 g. a 160 6 g. c|g. 116; 4 g. 135, 5 e. 109. Novillitos 3 g. c|g. 90. 25 DE MAYO: Novillitos 15 f. 50.50; 15 f. 54.50; 14 f. 46; 11 r. 31. CHASCOMUS: Terneros: 6 r. 15; 7 r. 20, 14 r. 19. JUAREZ: Vacas: 3 g. a 111; 5 m|g. 124; 7 g. 109; 8 g. 100. G. CHAVES: Vacas: 4 g. 101; 3 g. 101; 4 g. 132, 5 g. 108. E. RIOS: Novillitos: 9 g. c|g. 81. 13 c|g. 78.50; 12 b|c. 66. PEHUAJO: Novillitos: 3 b|c. 669.50. Vacas: 2 m|g. a 114; 6 g. c|g. 90. Terneros: 9 g. 62; 7 b. 47; 4 g. 66. Vaquillonas: 7 g. c|g. 73. 9 DE JULIO: Vaquillonas: 3 b|c. 61; 2 m|g. 106. Vacas: 2 g. c|g. 93, 3 g. c|g. 89. Novillos: 38 g. 141; 14 g. c|g. 126; 16 g. c|g. 127.50. T. LAUQUEN: Novillos: 20 m.e. 218. TANDIL: Vaquillonas: 2 b|c. 54; 9 c|g. 74; 3 g. 85.50; 7 b|c. 55. Novillitos: 7 b|c. 55.50, 25 DE MAYO: Terneros: 5 b. 50; 3 r. 34. Novillos: 18 g. c|g. 126; 12 c|g. 107.

Volpe y Mazzino Hnos. — A. ALSINA: Terneros: 13 b. a $ 50; 6 b. 46.

Videla Hnos. y Cía.—SANTA FE: Novillitos: 54 g. a $ 100.

Wallace y Cía. — GUALEGUAY: Vaquillonas: 20 b|c. a $ 68, 6 b|c. 66.

La Mondiale

presenta en sus DEPARTAMENTOS de SOMBRERERIA y CAMISERIA, un notable conjunto de artículos que representan las últimas creaciones de la Moda — todos ellos de la MEJOR CALIDAD y a PRECIOS de la MAXIMA CONVENIENCIA.

SOMBRERO ORION, modelo Americano, de gran moda. De castor liviano. En colores: gris, marrón y negro . . . $ 12.50

SOMBRERO ORION, modelo Americano, en castor extra. En negro, verde y gris. Forro de seda blanco . . . $ 16.50

SOMBRERO ORION, alas anchas y cinta angosta, de gran moda. En colores gris, marrón, beige y negro . . . $ 24.—

SOMBRERO ORION, de fieltro "chiné". El modelo más elegante y fino, creado para la presente estación. En colores gris, verde, marrón y plomo. Alas angostas y copa alta, pesos . . . 25.—

BASTONES de junco, imitación Malaca . . . $ 7.50

BASTONES de Malaca, con virola de plata o de doublé y sin virolas. Artículo muy fino, pesos 25 y . . . $ 18.—

CAMISAS de sedalina blanca, pechera a tablas y puños doblados . . . $ 8.50

CUELLOS de puro hilo, en todas las formas de moda. Calidad muy buena . . . $ 0.85

GUANTES de cuero color marrón, en diferentes tonos. Fabricación inglesa Dent's . . . $ 9.50

CORBATAS Ascot, de pura seda. Espléndido surtido en calidades finas. A pesos 6.50, 5.50, 4.50 y pesos . . . 3.50

HOY, SABADO, "LA MONDIALE" permanecerá abierta todo el día. EL LUNES, abrirá a las 14 (2 p. m.).

PEDIDOS DEL INTERIOR: Son objeto de preferente atención y despachados en el día de recibidos.

CATALOGO: Lo remitimos gratis y franco de porte a cualquier punto de la República.

La Mondiale

801 AV. DE MAYO. PIEDRAS Y RIVADAVIA

EL VALOR DE LAS LANAS

está bajo, pero no para siempre; aún hoy, lanas finas, de calidad, se venden a precios remunerativos, y una vez que se normalice la situación mundial, tendrán más valor. Prepárese para el futuro, mejorando la calidad de sus lanas. Podemos proveerle con carneros Merinos puros recientemente importados de algunas de las cabañas más afamadas de AUSTRALIA.

Estos ovinos dan un gran vellón de lana de calidad inmejorable. Pase por estas oficinas, para ver muestras y cerciorarse de nuestros términos.

AUSTRALIAN, MERCANTILE, LAND AND FINANCE Co. Ltd.

Cangallo 315 — U. T. 459 Av.

Dr. F. E. CIARLO
Cirujano del hospital Piñero. Cirugía y enfermedades de señoras. CANGALLO 1409. De 15 a 17. U. T. 2053 Libertad. v15jn

Secretas-Urinarias-Piel
Dr. Saraceni
ESPECIALISTA
Riñón · Vejiga-Uretra · Prostata
CURA RAPIDA de SECRETAS y Piel
Uretritis · Gota militar · Estrechez · Ulceras
Debilidad · Eczemas · Cirugía · Cura de la AVARIOSIS con aplicación sin dolor del
606-914
ENFERMEDADES DE SEÑORA
CORRIENTES 1777 · 9 a 11 y de 14 a 20
v30

ENFERMEDADES CRONICAS
Tratamiento Hidro Herbolario natural, con resultados verdaderamente positivos, y notables desde los primeros días. Correspondencia o personalmente en nicasa Carabobo 152 los días hábiles de 9 a 18.
v9 Psor. Nta. Jesús Monte.

Instituto Optico Oculístico A. GARBARINO
No ve bien con los anteojos que usa? Sufre dolores de cabeza? Persisten los mareos? Tiene náuseas y vómitos? Consulte a nuestros especialistas quienes lo examinarán gratuitamente.
Devolvemos el importe de todo trabajo que no satisfaga.
EXAMENES DE LA VISTA GRATIS
288 Esmeralda 288 - U. T. 3026, Rivadavia. La casa no tiene sucursal.
Nota: Atendemos pedidos del interior prospectos gratis.

OFERTAS ESPECIALES
DURANTE TODO EL DIA DE
HOY SABADO DE 8.30 A LAS 19 (7 P.M.)

NO PIERDA USTED ESTAS VERDADERAS OPORTUNIDADES QUE LE BRINDA NUESTRA CASA POR HOY SABADO SOLAMENTE.

GRAN EXPOSICION DE ARTICULOS PARA REGALOS

DE ACERO o NIQUEL, esfera luminosa, a . . . $ 5.50

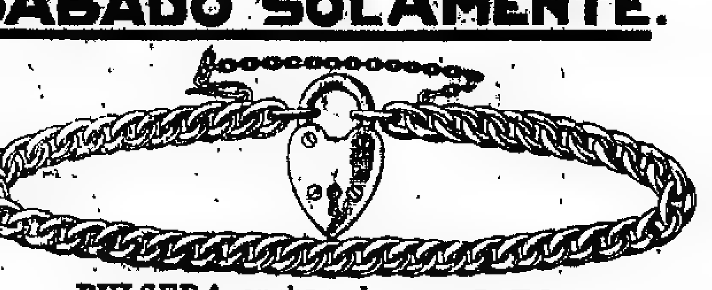

PULSERA enchapada en oro fino, a . . . $ 5.50

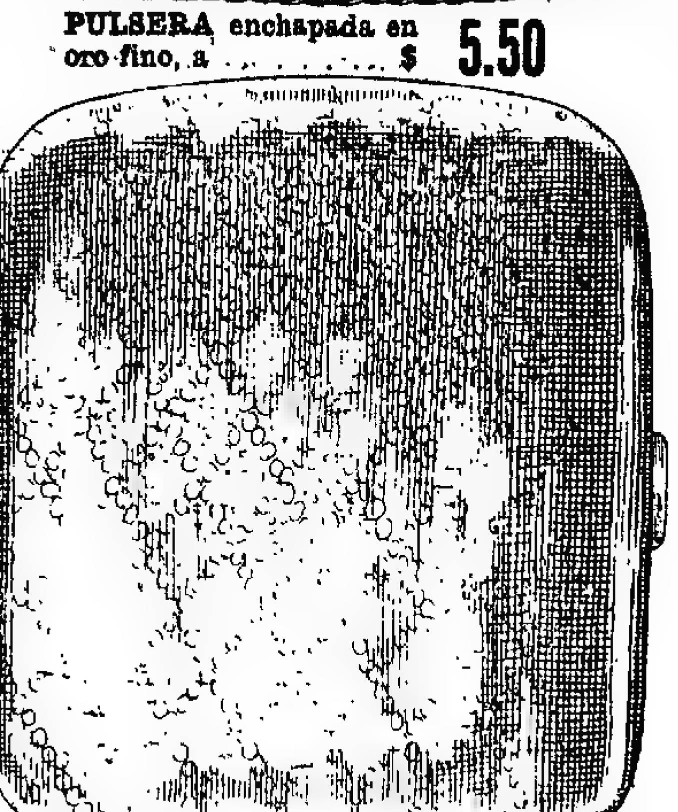

CIGARRERA de metal blanco plateado inalterable, lisa, a . . . $ 5.50

HOY obsequiamos a todo comprador con "EL LIBRO de los SUEÑOS" del sabio Dr. Merobipoff

PENDENTIF de plata, con piedras fantasía, variedad de modelos, a . . . $ 5.50

CASA ESCASANY
JOYERIA Y RELOJERIA
CASA CENTRAL: Perú esq. Rivadavia. Buenos Aires.
SUCURSALES: Tucumán, Bahía Blanca, Mar del Plata (Rambla).

ACABA DE APARECER nuestro nuevo Catálogo Ilustrado Núm. 21, que lo remitimos gratis al interior de la República.

Dr. Dinkeldein
Ex médico interno del Hospital Alemán. Especialista en enfermedades internas, de la Sangre y Secretas. Consultas de 9 a 11 y de 16 a 18. CORRIENTES 1677.

J. EDELBERG
Dentista-cirujano. Dientes fijos, sin paladar. — Operaciones sin dolor. - B. de Irigoyen 909. v30

CURA NATURAL
Para todas las enfermedades crónicas, catálogo y explicaciones gratis, personalmente. De 8 a 20. - Pr. Nta. D. CARRERA, Rivadavia 6833. - U. T. 2223, Flores. v30

SECRETAS URINARIAS AVARIOSIS 914
Dr. LAMA.— Curación rápida y sin dolor. PARANA 166. Abonos económicos: de 8 a 18 v9

ENFERMEDADES de los OJOS
ANTEOJOS Y OPERACIONES
Doctor MANES
Jefe del servicio de Oftalmología del Hospital Rawson. Oculista del Consultorio de LA PRENSA de las clínicas de París, Viena y Friburg in Br.
Calle SUIPACHA 20 - De 14 a 18. v9

OIDO, NARIZ Y GARGANTA
Dr. A. MARTINI, de los hospitales de Torino y Génova. - Director del servicio de oído, nariz y garganta del Hospital Italiano. Consultas de 14 a 17. Alsina 1046. v7mayo

VACUNAS CARBUNCLO: 0.15 la dosis. MANCHA - SEPTISEMIA. LIGNIERES HERMANOS 748, Pueyrredón - Buenos Aires v1

Dr. J. MASPERO CASTRO
Ex jefe de clínica Hosp. Rivadavia. Corazón. Ultimo tratamiento, debilidad general y fecciones pulmonares. Nerviosas. Rayos X. Pueyrredón 1889. Consultas de 16 a 18. v17

ALMORRANAS
Cura radical sin operación y sin dolor. Consultas: $ 5. De 10 a 12 y de 13 a 19. Dr. Ramos Carrión, Carlos Calvo 1782. v30

Dr. Cantarell Especialista en las enfermedades de la piel vías urinarias y secretas de ambos sexos, debilidad orgánica, agotamiento, etc. LAVALLE núm. 910, de 14 a 17

Dr. ZACARIAS GUZMAN
De regreso de Europa con
RADIUM para Cáncer, Tumores, Piel, Reumatismo, Neurastenia, etc. — Rayos ultravioleta.
Viamonte 1571, de 14 a 17.-U. T. 2160, J. v30

Dr. DEGIOVANANGELO
Especialista en garganta, nariz y oídos. Sordera, nuevo tratamiento. - Viamonte 1848, de 14 a 17. - Domingos de 9 a 11. v3da.

Dr. MATTA Diplomado en la clínica de vías urinarias Facultad de Medicina de París. —Jefe del servicio Hospital Militar. - Riñón, Próstata, Vejiga, Uretra. Calle Lavalle 1312, de 14 a 16. v9

Dr. TESTA - ELECTRICIDAD MEDICA
RAYOS X para Internas, Tuberculosis, Reumáticas, Nerviosas, Piel.
ESMERALDA 472 - De 8 a 10 y 14 a 19
v30

Dr. Sánchez-Gardel Enfermedades internas y de señoras.
Sangre, Tuberculosis, Reumatismo, Arterio-esclerosis, etc — LAVALLE 950, de 15 a 16 - U. T. 6710, Lib. v19ab

HEMORROIDES
Cura radical sin operación y sin dolor: No se abona hasta estar curado - Dr. Casarino, SUIPACHA 823. - De 15 a 20 v12

Doctor E. T. FRERS
Especialista del Hospital Rawson. GARGANTA, NARIZ y OIDOS—De 15 a 17 Viamonte 855, U. T. 7000 Libertad, v31

Doctor AMADEO NATALE
Médico oculista. - Jefe del servicio del Hospital Pirovano. - OJOS y ANTEOJOS. - Calle Sarmiento 785 de 14 a 19. v30

SECRETAS URINARIAS PIEL 914
Dr. CACERES, de los Hospitales St. Louis y Cochin de PARIS. Curaciones rápidas sin dolor. Abonos económicos CORRIENTES 679, de 8 a 18.

G. FASCE, ex jefe clín. Hosp. Italiano. —Dentadura compl. $ 50; empl. $ 5; op. sin dolor; dientes fijos.- Rivadavia 8907. Est. Subt. Medrano. v30

SIFILIS
Cura radical por nuevo tratamiento De 10 a 12 y de 13 a 19. - Consultas: $ 5. Dr. Ramos Carrión, Carlos Calvo 1782. v15

"CABEZA DE TORO"
LA MEJOR
YERBA PARAGUAYA
EN VENTA
EN TODOS LOS
ALMACENES

El Gran Número de Desgranadoras "CLAYTON" en uso en la República Argentina habla en favor de la gran aceptación de que gozan.

Consulten nuestro Catálogo Núm. 44

JUAN y JOSE DRYSDALE y Cía.
PERU 440 — BUENOS AIRES
ROSARIO BAHIA BLANCA

CREDITOS
PAGADEROS EN DIEZ MENSUALIDADES
M. ZABALA
BME. MITRE Y ESMERALDA

Compra de los frigoríficos: Sansinena 1.152 animales, La Blanca 375, Swift 250, Wilson 175, Armour 360.—Total: 2.342 animales.

Animales porcinos

Realizáronse ayer un buen número de ventas a precios que no acusaron mayores diferencias con los del día anterior, pero hubo mayor liberalidad en las ventas.

Los frigoríficos han adquirido un total de 454 animales. Según clases, los precios oscilaron, de $ 0.20 a 0.65 el kilogramo.

Entraron en el día 535 animales.

Precios extremos del día de $ 0.20 a 0.65 el kilo.

Ventas de ayer

V. Stabile—De Pehuajó 63, a $ 0.57.
T. Devoto y Cía.—De Ayacucho 20, a $ 0.65, de Lincoln 20, a 0.30.
Ceballos y Cufré—De Córdoba 32, a pesos 0.45; de id 37, a 0.35.
Juan Lalor—De 9 de Julio 50, a $ 0.25; de Santa Fe 36, a 0.35; de Córdoba 20, a 0.30.
A. Vélez y Cía.—De G. Chaves 15, a pesos 0.32.
De Leilis y Fagés Hnos.—De Matanza 44, a $ 0.64; de id 4, a 0.42; de Irala 64 a 0.52, de Napaleofú 40, a 0.65; de Tres Algarrobos 42, a 0.38.
Wallace y Cía.—De Bragado 20, a pesos 0.50, de id 20, a 0.53.
Lizarralde Hnos.—De S. Spiritu 37, a $ 0.52.
I. Goñi hijo y Hnos.—De Tandil 44, a $ 0.58.
Seguí Hnos. y Cía.—De Rojas 20, a pesos 0.33.
Méndez Hnos. y Cía.—De French 52, a $ 0.27 1|2.
Mantel y Cía.—De Lincoln 15, a $ 0.50; de id 44, a 0.25.
C. Amoretti—De Santa Fe 23, a $ 0.30.
Crespo y Rodríguez—De Santa Fe 12, a $ 0.52; de id 58, a 0.40; de Lincoln 20, a 0.50.
Salaberry y Berecoche—De Villegas 20, a $ 0.50.
F. I. Patrón—De Lincoln 31, a $ 0.30.
E. Piccolini y Cía.—De Pehuajó 5, a pesos 0.54; de id 37, a 0.37; de id 48, a 0.54.

MERCADO DE MATANZA
(Estación Tablada)

Tanto o más flojas que en el día anterior, cotizáronse ayer en este mercado las diversas clases de haciendas, lo que produjo una sensible baja en todos los precios.

Por los precios obtenidos, se destacaron las siguientes operaciones: 244 corderos a $ 16.50 [illegible] frigorífico The Anglo South American Meat Co. Ltda.; 89 borregos de Anguil, por cuenta de Felipe Sempés, a $ 14.40, y 11 ovejas a $ 15, vendieron Pedro Arancet y Cía., compradores, J. Cuesta y el frigorífico Anglo South American Meat Co. Ltda.

Los precios extremos del día fueron los siguientes:

Capones p. frigorífico	de	$ 9.—	a 15.50
Ovejas para matadero	de	" 7.—	a 15.—
Borregos p. frigorífico	de	" 8.—	a 14.40
" para matadero	de	" 6.20	a 7.50
Corderos p. frigorífico	de	" 8.30	a 16.50
" para matadero	de	" 3.—	a 5.30

Se vendieron para el consumo local 5.618 animales.

Compra de los frigoríficos: Compañía Sansinena 3,028 animales, La Blanca 2.160, Las Palmas 1.775, Armour 1.450, Wilson 1.780, The Anglo South American Meat Co. Ltd. 1.558, Swift 780.

Entraron ayer en este mercado 20.253 animales lanares, a la siguiente consignación:

Lalor Juan: Estriche, B. Blanca 170.
Salaberry y Berecoche: Bosco, Claraz 170; Castro, id 190; Sangrane, Otoño 185; Bera, Fair 338; Ferrari, Fernández 171; Muzategui, Parravicini 183; Cegarrita, Juárez 188; Arcoeda, Las Armas 200.
Lascurain y Echegaray: Otando, A. Corto 90; Fur, Cascada 175; Ali, Dufour 430; Granada, A. Corto 90.
Alchourrón Hnos.: Salvati, Las Armas 100.
Suc. B. Sansot: Cros, Dufour 219; Bollón, Lonquimay 194; Gavelo, id 105.
Ciceri y Cía.: Macaro, Anguil 110.
Agüero M. y Cía.: Arizona, Anguil 250.
Arancet P. y Cía.: Sandes, Anguil 100; González, Lonquimay 207.
Urtasun M. e hijos: Iturry, Roosevelt 350.
Lourtet L. y Cía.: Castro, Juárez 539.
Puiggros y Cía.: Veras, Espartillar 163.
Méndez Hnos.: Arena, G. Chaves 130; Marranave, La Garma 200; Gil, A. Corto 171; Díaz, Saavedra 114.
J. Campbell y Cía.: Echegue, Mapis 192.
Goñi I. hijo y Hnos.: Emeth, Juárez 400; Tusch, Pineyro 110.
Méndez J. M. y Cía.: Sath, Pasman 177.
Izarra D. y Villa: Cassial, Cascada 344.
Mantel y Cía.: Grosso, Ombú 160; Cuar, Lértora 206; Castro, id 210.
Oacamou y Cía.: Juárez, Fernández 270; Ducio, Saavedra 193.
Chapar y Cía.: Azarcuna, Alzaga 280; Gabelando, Lonquimay 193.
Devoto T. y Cía.: Buiten, Fernández 278; Iriarte, G. Chaves 250.
Santamarina e hijos: Victodo, T. Arroyos 180; Cesares, Dufour 195.
[illegible]
Vélaz A. y Cía.: Rampagaio, Fernández 172; Erapuente, Lumb 360.
Rodríguez G.: Ardone, Lértora 190.
Unzué, Alzaga y Cía.: Unzué, Fairaló 420; Cesares, Pirovano 181.
Beazley M. y R.: Cletin, Lértora 255.
Muñoz P. C.: Mechain, Thompson 150.
De Leilis y Fagés Hnos.: Dunos, Thompson 193.
Hugo C. E. y Cía.: Planes, G. Chaves 160.
Patrón C. y Peró: Murecadias, Saavedra 139.
Ojam F. y Cía.: Banzatera, Saavedra 130.
Bayona Juan: Boas, Suárez 169; id, id 90.
Palacios Hnos.: Dabras, Suárez 150, Sebatarde, Crotto 150.
Tabacco Hnos.: Garaparte, G. Pico 104.
Ham P.: Lavalloil, Arenas 500.
Cuculiu F. L.: Dacto, Vivoratá 80.
Paz A. F.: Spetnes, Vivoratá 186; S. c., C. Vidal 170.
La C. de Hacendados: Laborde, Crotto 180.
Crotto Hnos.: Balaise, Altona 220.
Dubox y R. Ocantos: Veami, Tapalqué 474.
Bunge y Born: Newton, Alamos 200.
Lanusse P. y A.: Sarest, Iturregui 302; Lastra, Amenábar 600; Espandabaru, Dufour 190; Lacamberp, Vela 100; Zanelli, Atsaga 130; Ancalone, G. Chaves 318, Doporto, Ombú 322; Louge, Louge 310; Zanado, Carhué 73.

Ventas de ayer

Alchourrón Hnos.—G. GUIDO: 190 capones a $ 11; 11 ovejas a 9. LAS ARMAS 52 ovejas a 10.30; 66 capones a 11.50.
Accame, Bellini y Cía.—P. JUNTA: 218 borregos a $ 12. HIDALGO: 65 borregos a 11. MADARIAGA: 47 corderos a 5.
Arancet P. y Cía.—ANGUIL: 89 borregos a $ 14.40; 11 ovejas a 15. THAMES: 95 ovejas a 8. DOBLAS: 125 ovejas a 9.50; 56 a 10.50. THAMES: 50 borregos a 11; 60 a 7.30.
Arzeno F. B. y Hnos.—ITURREGUI: 240 borregos a $ 9.50.
Agüero M. F. y Cía.—LEZAMA: 76 ovejas a $ 7; 59 borregos a 8.50; 14 a 7. ANGUIL: 62 borregos a 11.
Bunge y Born Lda.—DOLORES: 220 corderos a $ 9.80; 219 a 8.30.
Beazley M. y R.—LERTORA: 31 capones a $ 12.50; 160 ovejas a 8.30; 34 carneros a 13.30.
Bayona Juan—CARHUE: 160 ovejas a $ 9. C. SUAREZ: 110 borregos a 10; 51 ovejas a 10.50; 56 a 10.30.
Belloca e Hits—LABARDEN: 128 capones a $ 12.50; 12 ovejas a 10; 56 borregos a 6.20; 11 a 8.
[illegible]
Chapar y Cía.—ALZAGA 188 capones a $ 13, 111 ovejas a 9. SAENZ: 144 ovejas a $ 20, 100 capones a 10.50. LONQUIMAY: 119 borregos a 10.50.
Ciceri y Cía.—ATREDNCO 75 corderos a $ 11; 18 a 7. WINIFREDA 150 corderos a 13. ANGUIL: 109 corderos a 10.50.
De los Santos J. C.—BOLIVAR: 15 borregos a $ 8.20; 115 a [illegible] L. TORO: 18 borregos a 7.80, 162 capones a 6.70. LUMB: 115 capones a 12; 66 borregos a 11.
De Leilis y Fagés Hnos.—THOMPSON: 148 corderos a $ 16.50, [illegible] a 9.
Devoto T. y Cía.—G. CHAVES: 358 capones a $ 12.
Errea Valentín—TELEN: 161 capones a $ 9.
Goñi I. hijos y Hnos.—PINEYRO: 110 borregos a $ 8. JUAREZ [illegible] borregos a 9.50; 112 borregos a 8.60.
Ham P.—LAS ARMAS: 395 ovejas a pesos 7.20; 200 capones a [illegible].
Lanusse P. y A.—G. CHAVES: 93 capones a $ 14.70; 70 ovejas a 11.30; 155 a 8.30. LOUGE: 153 capones a 15.50, 160 ovejas a 11. VITICOLA: 284 borregos a 11.50. OMBU: 259 ovejas a 9.50, 63 ovejas a 8. DUFOUR: 190 ovejas a 9. AMENABAR: 162 ovejas a 12; 312 a 9.50, 119 a 8. ALZAGA: 99 capones a 10.50; 43 ovejas a 7.20. CARHUE: 57 ovejas a 8. VELA: 40 ovejas a 9.20; 50 corderos a 12.20.
Lascurain y Echegaray—COLMAN: 37 ovejas a $ 8; 20 borregos a 7; 10 a 7; 37 capones a 11. PELLEGRINI: 51 capones a 9.50; 10 ovejas a 13. ACHARI: 27 borregos a 10.50; 23 a 7; 117 a 13; 12 a 11. TRONGE: 30 capones a 13; 23 ovejas a 10; 361 borregos a 7.50; 15 a 10.50. VIDAL: 95 ovejas a 8. A. CORTI: 90 ovejas a 8.20. LAS MARIANAS: 150 capones a 13.80; 150 borregos a 12.50. A. CORTO: 80 ovejas a 8.80; 340 borregos a 10, 80 ovejas a 9; 52 borregos a 9. 32 capones a 8; 51 ovejas a 8; 35 borregos a 7.70. PELLEGRINI: 92 borregos a 11.50, 40 a 11; 37 a 6.30; 36 a 11.70.
Lourtet L. y Cía.—JUAREZ: 503 capones a $ 12.50; 35 ovejas a [illegible].
Landa A. E. y Cía.—ANCHORENA: 30 capones a $ 12.50. MAYER: 86 borregos a 14; 110 capones a 12.50. MACEDO: 545 ovejas a 8.30; 139 capones a 11.
La C. de Hacendados—CROTTO: 180 ovejas a $ 8.40. MADARIAGA: 318 ovejas a 10.30.
Mantel y Cía.—OMBU: 158 ovejas a pesos 10.50.
Martínez de Hoz Hnos.—CASTILLO: 203 corderos a $ 8.
Méndez J. M. y Cía.—PASMAN: 55 ovejas a $ 6.50; 122 a 7.50.
Olaciregui y Estévez—TELEN: 70 borregos a $ [illegible] a 7.
Patrón Costas y Peró—SAAVEDRA: 65 borregos a $ 7.80; 123 ovejas a 7.30.
Polledo Casimiro F.—LA DELFINA: 185 borregos a $ 7.50; 15 a 7.
Parera Muñoz C.—THOMPSON: 149 borregos a $ 12.50.
Palacios Hnos.—C. SUAREZ: 17 capones a $ 14; 143 ovejas a 8.90.
Salaberry y Berecoche—CLARAZ: 170 capones a $ 13.50, 76 a 12.70; 96 borregos a 9; 16 a 7. OTOÑO: 47 capones a 13. 106 ovejas a 9.50. FAIR: 168 capones a 11; 60 borregos a 11, 170 ovejas a 7.80. FERNANDEZ: 33 borregos a 8.50. DARRAGUEIRA: 181 ovejas a 8.30. PARRAVICINI: 109 ovejas a 7. CARHUE: 289 ovejas a 7.50. LAS ARMAS: 138 capones a 10, 61 ovejas a 8.50.
Sción. B. Sansot—LONQUIMAY: 197 borregos a $ 11.50; 381 a 10.70. DUFOUR: 219 borregos a 10.50. LONQUIMAY: 188 borregos a 16.
Serantes, Calmi y Cía.—COLMAN: 49 borregos a $ 12; 25 a 12; 20 a 10; 12 a 10; 73 a 6; 58 a 6.
Tabacco Hnos.—T. PICOS: 53 capones a $ 11.50, 51 borregos a 10.80.
Urtasun M. e hijos—ROOSEVELT: 331 ovejas a $ 8, 15 capones a 11.
Volpe y Mazzino Hnos.—NAZCA: 70 ovejas a $ 9, 25 borregos a 12.
Iraizoz Hnos.—IRAIZOZ: 316 ovejas a $ 13. MECHONGUE: 340 ovejas a 8.
Seguí Hnos. y Cía.—CEREALES: 57 borregos a $ 12.50; 137 capones a 9.50; 79 borregos a 10.50, 69 a 6.20. A. SAENZ: 97 borregos a 11.50. 89 ovejas a 7.30. RIGLOS: 52 ovejas a 12.50.
Méndez Hnos. y Cía.—A. CORTI: 32 borregos a $ 9. G. CHAVES: 174 ovejas a 9. GAMAY: 140 borregos a 10.20.

VALOR DE LAS CASAS Y TERRENOS

BRAVO BARROS Y Cía.

Casa Sarmiento 2930|32, de 7m52 por 21m 51. Superficie 161m.0,76, en $ 56.000 ($ 364.21 m.c.) Comprador señor Héctor Bazzano.

CASARES Hnos. Y Cía.

Judicial. En La Plata. Terreno esquina 5 y 75, 10x30 mts., en $ 192.50. Terreno calle 5, contiguo al anterior, 10x30 mts., en $ 1,302. Terreno calle 75, contiguo al primero, 10x30 mts., $ 1.320.

En La Dulce, 58 solares en el pueblo y colonia Nicanor Olivera, con una superficie total de 47.900 mts. cuadrados, desde $ 1.50 a $ 0.10 el mtr. cuadr. Promedio pesos 0.24. Total de la venta $ 11479. Total de estas ventas $ 14.284.50 m|n.

BRAVO Y MIHANOVICH

Varios lotes calles Balbastro, Centenera, Saraza, Pichenta, Zañartú, Cachimayo, con una superficie de 113,000 mts. cuadrados, en $ 400.000, al contado. Compradores señores Enrique Devoto y Fernando Vallone.

JULIO L. PEÑA Y CIA

Terreno en Belgrano, calle Carbajal entre Freyre y Conde, 52 varas por 29.70 varas; vendido en pesos 54.654. Compradores: Ingenieros Rezzoagli y Connort.

Judicial terreno Camarones entre Cortina e Irigoyen, con superficie de 266 metros cuadrados, vendido a pesos 1,70 el metro cuadrado. Comprador Hugo Más (en comisión).

Judicial, terreno San Blas entre Cortina e Irigoyen, superficie 300 metros cuadrados, vendido a pesos 2.50 el metro cuadrado. Comprador señor A. Miglierina.

Judicial, terreno San Blas entre Cortina e Irigoyen con superficie 300 metros cuadrados, vendido a pesos 2.50 el m. c. Comprador, señor Manuel Díaz.

Judicial terreno San Matías y Moliere con 432.90 m. c.; vendido a 2.10 pesos el m. c. Comprador, don Manuel Pérez.

Judicial terreno San Matías esquina Irigoyen que mide 27.70 metros por 29 varas; vendido a pesos 1.75 el m. c.

Judicial, terreno en Bahía Blanca, calle Mitre [illegible] Sarmiento con superficie de 200.53 m. c.; vendido a pesos 17 el m. c. o sean pesos 3.409.01 Comprador señor Pedro Fortini (en comisión).

Judicial, terreno en Bahía Blanca, calle Sarmiento y Mitre superficie 277.72 m. c.; vendido a pesos 15 el m. c. o sean pesos 4.162.80.

VALOR DE LOS CAMPOS Y GANADOS

JULIO L. PEÑA Y CIA

Campo en San Mauricio, F. C. O. compuesto de 300 hectáreas; vendido en pesos 102.000 o sea a razón de pesos 340 la hectárea. Comprador, señor Francisco Oderizo.

Judicial, campo en Saladillo con superficie de 195 hectáreas, 54 áreas, 56 centiáreas; vendido en 15.543.64 o sea a pesos 80 la hectárea. Comprador, señor don M. Basterrica.

ADOLFO BULLRICH Y Cía.

Realizaron, el 6 del corriente el remate de las haciendas del Est. "La Marne", en América, F. C. O., obteniendo por vacas de plantel con cría, desde $ 125 a 104; vacas servidas de plantel desde 130 a 153; vaquillonas de plantel, servidas, de 1 1|2 años, a 132; vacas generales con cría a 80, vacas generales, servidas a 122; novillos de 2 y 2 1|2 años, a 124.50; novillos de 1 1|2 años desde 122 a 105, novillos de 1 año a 87, desecho a 61; vaquillonas de 1 1|2 años a 115 y 110; vaquillonas de 1 año a 88 y 86; vaquillonas de 1 año, desecho, a 63 y 62, toros de pedigree a 2.000; toros de servicio, desde 350 a 110. Total vendido pesos 261,306.50.

El mismo día, en su remate-feria en Villa Valeria, F. C. P., por vacas con crías lo que pisa, desde 84 a 66 pesos, vacas desde 146 a 102, vaquillonas de 1 1|2 a 2 años, desde 83 a 73; novillos carne gorda a 128 y 122; novillos de 1 1|2 años a 91; torunos a 140.50; novillos cuarterones, carne gorda a 79 y 64. Total vendido 46.873.50 pesos, que con la venta anterior ascienden a 307.179.50 pesos.

MIGUEL Y ANGEL CASTELLAR

Efectuaron en Coronel Suárez, el 6 del corriente, su remate-feria bimensual de haciendas, obteniendo los siguientes precios:

Novillos Durham, 2 y 2 1|2 años, buena clase y estado, de $ 108 a 110, id id 2 y 2 1|2 años, según clase, $ 101; id id 2 años, según clase y estado, de $ 80 a 86; id id y 1 1|2 años, según clase, de $ 61 a 70; id id 1 año, de $ 42 a 49; id id 1 año, delgados, $ 43. id id 1 año, desecho, de $ 35 a 39.

Vacas mestizas Durham gordas, $ 130; id id carne gorda, de $ 116 a 121; id id de invernada, buena clase y estado, de $ 101 a 110, id id id, según clase, de $ 90 a 97; id id id delgadas, de $ 77 a 88; id id id desecho, de $ 61 a 75. Vaquillonas Durham 1 y 1 1|2 años, de 51 a 60; id id 1 año, delgadas, de $ 40 a 43; id id 1 año, desecho, de $ 31 a 37.

Vacas y terneros Durham, buena clase, lo que pisa, $ 84; id id delgadas, de $ 41 a 55, id id id, desecho, de $ 35 a 39.

Ovejas Lincoln, invernada, de $ 8 a 9.60; id id delgadas, $ 7.20; id id Rambouillet, consumo, de $ 5.25 a 5.30.

Caballos de trabajo, desde $ 16 a 50.

Total de ventas, $ 79.574.05.

CASARES HNOS. Y Cía.

En Charlone, el 6, del corriente: vacas gordas, de 149 a 127 $; buen estado, de $ 122 a 113 $; vacas con cría, lo que pisa, de $ 76.50 a 60, desecho, de 55 a 46 $; vaquillonas, de 1 a 1 1|2 años, de 92 a 80.50 $; terneros, a 60 $; desecho, a 37 $; novillos de 1 a 1 1|2 años, de 80 a 61 $; carneros, a $ 43; torunos, a 138 $; toros y toritos, $ 162 y 88. Total de la venta, $ [illegible]

HOY

DURANTE TODO EL DIA nuestra casa permanecerá abierta.

Recordamos a Vd. que por HOY solamente ofrecemos en todos los departamentos

VERDADERAS OPORTUNIDADES

Pero donde más sensiblemente hemos marcado precios reducidísimos para todos los artículos, es en las secciones de:

GENEROS para VESTIDOS
ROPA BLANCA
CINTAS DE SEDA
PERFUMERIA, Etc,

Háganos una visita y le mostraremos las últimas novedades recibidas recientemente

LOS LUNES ABRIMOS A LAS 14

Casa Argentina Scherrer
161 Suipacha 185

Los hombres NO son iguales

Algunos se afeitan mejor con una navaja de mango fino y liviano, otros prefieren una de mango GRUESO y PESADO.

Para los últimos ha sido ideado el nuevo modelo de la navaja de seguridad "GILLETTE"

"LA GIGANTE"
(The Big Fellow)

Exigirlo este modelo a su proveedor.

Precio 12.50 mon. nac.

Navaja de Seguridad Gillette
BUSQUE USTED ESTA MARCA Gillette ESTA MARCA EN CADA NAVAJA

UNICOS AGENTES
DONNELL & PALMER
MORENO 880, BUENOS AIRES

Hoy durante todo el día se venden a solo $ 37. - Son trajes que no tuvieron salida durante el calor por su tejido grueso. Son apropiados para Otoño.

Albion House
Cangallo esq. Maipú

MOTORES ELECTRICOS
AEG
Universalmente conocidos por su calidad inmejorable. - Surtido completo.
Solicítenlos por su electricista o directamente
A. E. G. CIA. SUDAMERICANA DE ELECTRICIDAD S.A BUENOS AIRES ALSINA 434

Gane Vd. tomando mate $ 1000

Sólo faltan pocos días

Aproveche a intervenir en el

GRAN CONCURSO

YERBA-MATE RIGOLETTO
RICA, PURA Y LA QUE MAS DURA

exigiendo de su almacenero los cupones que van dentro de cada envase.
Sólo es necesario indicar cuántos granos de maíz contiene la lata de 5 kilos, que ha sido llenada hasta la nariz del "Rigoletto".

5066 premios, valor de $ 17,500.-

El 15 del corriente, a las 12 es el último plazo para recibir soluciones..

La Yerba "RIGOLETTO" se vende en todos los almacenes de la República.

Dr. Muñoz del Solar
Médico-director Disp. del Hosp. Argerich
Tratamientos modernos de las clínicas de París, Londres y Berlín. — Electricidad médica. — Hemorragias. — Pulmón, estómago, intestinos, hígado, riñón. — Ciática, diabetes, reumatismo, debilidad. — Secretas. — MAIPU 812. - De 15 a 18. - U. T. 658, Avenida

HEMORROIDES
Curación radical garantida, sin operación, sin dolor, sin inyecciones, sin supositorios ni pomadas. - ESTOMAGO, INTESTINO E HIGADO ESPECIALMENTE. — RAYOS X gratis. — Dr. GUAITA, calle Sarmiento 1470, de 14 a 17.

RIÑON - VEJIGA - PRÓSTATA
uretra, venéreo-avariosis y Señoras
Tratamiento de la blenorragia, en todas sus formas, con las aplicaciones de termo-penetración (calor eléctrico).
Dr. MACKINTOSH
cirujano jefe de la especialidad en el hospital Fernández
PUEYRREDON 842 - De 14 a 19

Doctora GIORGI
Médica de la Maternidad del Hospital San Roque. - Enfermedades de señoras y partos. Consultas: de 15 a 17. - Corrientes 1212.

Dr. ELIZALDE Jefe del servicio de las enfermedades del riñón, próstata, vejiga, etc., en el Hosp. San Roque. Consultas de 15 a 18. Paraguay 987.

ENFERMEDADES DE SEÑORAS
MATRIZ — OVARIOS — PARTOS
RAYOS X
Doctor MANUEL COPELLO
Del Hospital Rawson
Calle MORENO 885 — U. T. 7253, Libertad
De 14 a 17.

ESTOMAGO
Dispepsia, Dilatación, Colitis, Estreñimiento, Gastro-enteritis, Enfermedades del hígado y del vientre en general.-Cura radical de las hemorroides sin operación. - Rayos X (examen gratis). — Doctor C. SANCHEZ AIZCORBE, médico especialista.—Avenida de Mayo 1157.—De 8 a 18.

CREDITOS
EN 10 MENSUALIDADES
TIENDA LA PIEDAD
Bme MITRE Y CERRITO

ALFOMBRAS
CORTADAS Y RIZADAS
Caminos · Tules · Damascos
Cortinas · Cretonas · Carpetas y
TAPICERIA EN GENERAL
Ofrecemos la ventaja de adquirir todos los artículos de esta sección solicitando un CREDITO a pagar en 10 mensualidades
SOLICITEN NUESTRO FORMULARIO ESPECIAL
Tienda "El Siglo"
Ada MAYO · PIEDRAS Y RIVADAVIA

HENRY DU ROURE (17)

EL SECRETO DEL ORO

Sentados a su cabecera con las manos y las miradas unidas hablaban de sus queridos proyectos del porvenir... Estaban haciendo castillos en el aire: vivirían del trabajo de Roberto, penosamente... Serían pobres... serían felices...

Un campanillazo impaciente, imperioso, nervioso, un campanillazo extraordinario, les hizo estremecer.

—¿Quién puede venir a esta hora? —murmuró inquieta Luciana.

Lanzó una mirada al reloj. Eran las nueve y cuarto.

Pero ya se abría la puerta y un joven impetuoso que la corpulenta sirvienta trataba en vano de retener a brazo partido, entraba como en país conquistado.

Roberto se irguió como un gallito.

—¿Con qué derecho se permite usted, señor?...

El singular visitante, inclinándose profundamente ante Luciana, interrumpió esta reprimenda.

—Es inútil, señor — dijo. — A mí no me detiene nada. Soy Jacobo Bulevar.

Esto lo decía con un perfecto aplomo, como si su solo nombre fuera un argumento sin réplica, una respuesta a todo, y en efecto, era tan divertido con su inocente impertinencia que Roberto y Luciana no pudieron dejar de sonreír. Sin embargo, la joven colocó un dedo sobre sus labios indicando con los ojos al enfermo adormecido.

Los tres pasaron a la habitación contigua con gran estupor de Felicia, que se acusaba de haber dejado entrar a un ladrón.

—Señorita — dijo Jacobo Bulevar con su habitual volubilidad, — aquí me ve usted avergonzado de mi audacia. Pongo a sus pies mis excusas por mi inverosímil indiscreción.

(Luciana recordaba que él había sido el primero en creer en la inocencia y en el genio de su padre, y le conservaba gratitud por ello.

—Hable, señor, le dijo. ¡Sin duda quiere usted hacernos un reportaje? ¿Pero qué podríamos decirle a usted de nuevo?

—¡Oh! ¡una cosa capital... capital!... Pero, ante todo, permítame usted que yo les dé una gran noticia. La fórmula que su señor padre ha arrojado a los amotinados va a ser publicada dentro de unos momentos...

Con un gracioso movimiento de la mano, Luciana indicó cuán indiferente le era todo eso.

—¡Espere usted!, continuó el repórter. ¡Esta es la noticia!... ¡La fórmula es falsa!... ¡Completamente falsa!... Inaplicable... incomprensible...

—¡No es posible!, exclamó Roberto. Y además, ¿qué sabe usted, si todavía no se ha publicado?

—¡Oh! ¡Es todo una historia!... He podido sorprender los secretos del banquero Hirsch... ¿sabe usted?... de Rafael Hirsch...

—Sí, sí; ya sabemos, dijo Luciana.

—Tiene espías en todas las esferas... Uno de éstos, anarquista, le ha facilitado con algunas horas de anticipación un ejemplar del "affiche" que van a colocar en las calles y que reproduce la fórmula... Hirsch, que ha hecho sus estudios en la Escuela Politécnica, no ha tardado en comprobar que la fórmula no tenía ningún sentido... Y entonces...

—Insisto, señor, dijo Roberto, en que me sorprende que el señor Hirsch le haya hecho a usted estas confidencias.

—¡Eh!, exclamó Jacobo impacientado; mi oficio consiste en sorprender las confidencias que no se me hacen... Yo lo he seguido a Hirsch, por el rastro, podríamos decir... Me he podido deslizar en su casa, a favor de la confusión general, y emboscado en un armario..., pero no se trata de eso. ¿El señor Esperet tiene algún otro ejemplar de la fórmula?

—No, dijo Luciana.

—¿Está usted segura?

—¡Absolutamente segura!

Jacobo reflexionó un momento con el estilógrafo en el aire.

—Habría que pensar entonces, dijo para sí, que estos anarquistas nos han burlado... y que guardan hasta nueva orden la verdadera fórmula?... ¿Pero por qué?... Además...

Un grito de Roberto lo arrancó a su meditación.

—¡Ya he comprendido!, gritaba el pasante de abogado.

—¿Qué cosa?

—Va usted a ver...

Roberto desapareció un segundo; fué a buscar en el salón una bandeja llena de tarjetas de visita, que examinó rápidamente y de pronto, tomando una dijo:

—Señor Bulevar, usted debe saber los nombres de los jefes de sección del Ministerio de Hacienda.

—Perfectamente, dijo Jacobo. Todavía no hace un año que yo era empleado en el ministerio. Como usted ve, soy un periodista reciente.

—Perfectamente, continuó Roberto enseñándole el pedazo de cartón. ¿Conoce usted a éste?

El repórter leyó y meneó la cabeza.

—"Alberto Fabry, jefe de personal del Ministerio de Hacienda..." No, no me suena absolutamente... ¿Jefe del personal? ¡Oh! me sorprendería mucho... Pero espere usted un momento... ¿Tiene usted una guía "Bottin"?

Rápidamente recorrieron el "Bottin". Encontraron la lista de todos los jefes de sección del ministerio. "Alberto Fabry no figuraba para nada.

—Todo se explica, dijo Roberto. Un día se presentó un señor aquí con esta tarjeta falsa... Estuvo con el señor Esperet...

—¿A solas?

—A solas.

—¡Dios mío, qué imprudente fuí! murmuró Luciana, ocultando la cabeza entre las manos. ¡Habría podido matar a papá!

Pero Roberto continuaba.

—Al cabo de poco rato, la señorita oyó un ruido, entró, y halló a su padre presa de una especie de delirio, y tuvo que alejarse cinco minutos para ir en busca de un médico...

—¿Y la fórmula? dijo Jacobo ansioso. ¿Dónde estaba la fórmula en aquel momento?

—Sobre el escritorio.

—Bueno, el supuesto Fabry habrá sustituído una fórmula de fantasía a la verdadera que a estas horas está en su poder...

—Pero, dijo Luciana, a mí me parece que después de haberse ido aquel señor, papá verificó el...

—No, no, interrumpió Roberto, ¡lo recuerdo muy bien!... Palpó el sobre pero no leyó el papel... Y también... ahora recuerdo que al entrar en el despacho, sentí un olor extraño... pesado... que daba náuseas...

—¡Cloroformo!... exclamó Jacobo. ¡El robo con cloroformo!... En las naturalezas excepcionalmente nerviosas el cloroformo determina a veces crisis muy violentas...

—Y después aquel desmayo... o mejor dicho, aquel sueño...

Pero ya salía corriendo como loco Jacobo Bulevar. Desde la puerta les gritó:

—¡Tranquilícense!... Nosotros vamos a dar con el ladrón. ¡Señorita, le hemos de devolver su fortuna!...

—¡Muchas gracias!, murmuró Roberto.

Y regresaron a la habitación del enfermo, despertado por todo aquel ruido y que se agitaba en el lecho. Luciana lo calmó adormeciéndolo como a un niño. Cuando se hubo dormido le dijo a Roberto.

—¿Bueno, oyó?

—Sí, respondió Roberto.

Y ambos tuvieron el mismo pensamiento. Su amor se veía nuevamente amenazado. Se miraron. Sus ojos estaban llenos de lágrimas.

V.

DE LA UTILIDAD DE LOS ALFILERES DE CORBATA

Aquella noche volvió Roberto a su casa desesperado. En toda la noche no durmió. Se extenuaba dando vueltas y vueltas en su cabeza a las mismas ideas que lo torturaban.

Su imaginación se iba a todos los extremos en seguida. No dudaba que el falso jefe de sección sería hallado y detenido. Se recuperaría entonces la fórmula, el nefasto secreto... Se recuperaría la piedra filosofal.

Y sin duda el gobierno la guardaría para usarla a su antojo, prudentemente... o para hacerla desaparecer... Pero no dejaría de indemnizar seriamente a Esperet... Y entonces...

Aquí el desdichado Roberto se perdía en razonamientos sin fin.

—Después de todo, pensaba, soy un tonto. ¿En qué me separa esa fortuna de Luciana? Yo sé que no es para ser rico para lo que me caso con ella... Ella también lo sabe... La gente no lo sabe, bueno... ¿Pero a nosotros qué nos importa de la gente? Con tal de que nosotros mismos nos estimemos... Gastaremos la fortuna en buenas obras... ¡Ah! ¡si pudiéramos renunciar a ella! ¡Pero eso es imposible!... Pertenecerá al padre de Luciana, con quien debemos vivir y al que no podemos despojar...

Así discutía Roberto consigo mismo. Pero por más razonamientos que imaginara, sentía siempre en el fondo de su alma una repugnancia invencible en realizar un acto que consideraba, que había considerado en todo momento indelicado... Le parecía que ese amor tan caro y puro de ambos se salpicaría con una mancha, una inmensa mancha dorada... y que ya no sentirían alegría de amarse... Por odiosa obsesión, el reproche que leerían en todos los rostros, en todas las miradas, en ellos mismos, envenenaría su mutua felicidad...

A la mañana siguiente, Roberto se despertó deshecho, sombrío, descorazonado.

Mientras se vestía, el portero le entregó un parte urbano. Corrió a la firma: Commines. León Commines, el gran abogado —su patrón — que le decía:

"Querido amigo: el señor Gueroult, jefe del personal en el Banco, detenido en Burdeos como presunto autor del robo de los cinco millones, me ha telegrafiado ayer para pedirme que sea su abogado. Tengo intención de aceptar. Pero me veo obligado a salir por cuarenta y ocho horas de París. Gueroult debe haber sido traído esta mañana a la Santé. ¿Quiere hacerme el favor de ir a verlo y si hay hoy un primer interrogatorio estar con él? Gracias anticipadas. Suyo affmo. — León Commines."

Roberto no pudo reprimir una amarga sonrisa. De manera que iba a acompañar al tal Gueroult, causa primera de todas sus desdichas... Porque si Gueroult no hubiera robado, Esperet no hubiera huído... y no hubiera hecho conocer jamás su maldito descubrimiento...

Pero el deber profesional está por encima de los resentimientos personales... Aquella tarde fué Roberto a la Santé.

Recorrió con un guardián los largos corredores siniestros, pasó por los tristes calabozos cuya melancolía tenía que ver tantas veces... Por fin se halló en presencia de Gueroult. El guardián se retiró.

—Le agradezco a usted mucho, señor..., comenzó Gueroult con el tono cortés de un hombre de sociedad...

Pero esta voz, esta voz suave, melosa... a Roberto le parecía conocerla. Levantó los ojos, miró fijamente a su interlocutor...

—¡Señor Fabry!, exclamó.

—¿Fabry? dijo Gueroult.

Fingía estar estupefacto. Pero Roberto no estaba de humor para dejarse burlar.

—¡Sí, Fabry!, dijo violentamente, ¡Fabry! ¡Supuesto jefe de personal en el ministerio de Hacienda y dos veces ladrón!... Fabry, el pillastre que ha cloroformado al señor Esperet para robarle sus papeles...

Lívido, el otro repetía con una voz sin eco:

—¡No comprendo lo que usted quiere decir!...

Y mientras murmuraba así, el miserable no podía reprimir el temblor de sus manos.

—Está bien, señor, dijo fríamente Roberto. Estoy equivocado y usted no es ese Fabry. Pero no extrañará usted que dé parte a la justicia de mis sospechas... Y le será fácil aclararlas. Y cuando tenga la certidumbre de que es usted el único poseedor del secreto que amenaza a la sociedad entera, tranquilícese usted, señor Gueroult, no lo soltarán tan fácilmente...

Había dado en la llaga. Tuvo la profunda satisfacción de ver a su interlocutor, más lívido todavía, abrir dos o tres veces la boca sin poder proferir un sonido y dejarse caer por último abatido en una silla.

—Vamos, prosiguió Roberto, reconozca que digo la verdad y después hablaremos más útilmente.

Por toda respuesta, Gueroult, con los ojos bajos, murmuró:

—¿Qué quiere usted de mí? Esa fórmula la he destruído.

Roberto se echó a reír.

—Una persona de su inteligencia, señor Gueroult, —sea dicho sin alabanza— no cometa semejante tontería. Ante todo, detenido de improviso, a bordo de un barco, no hubiera tenido usted el tiempo de destruirla. Además no habría querido hacerlo. No se tienen pruebas formales de su robo en el Banco, no hay más que presunciones. Puede usted ser absuelto. Usted sabía eso. Y no habría querido privarse de un triunfo que para el porvenir puede serle inapreciable.

Gueroult no contestaba. Roberto le ordenó:

—¡Deme ese papel!

Gueroult dijo con voz sorda:

—Está en sitio seguro en otra parte.

Roberto contestó audazmente:

—¡Está aquí, aquí, en este calabozo! Lo sé. No se habría separado usted de él ni por un instante. Lo lleva consigo noche y día. Démelo.

Sin embargo, Gueroult había recobrado su sangre fría. En vez de defenderse, atacó a su vez.

—¿Qué quiere decir esto?, dijo con insolente altivez. ¿Con qué derecho me impone usted un interrogatorio? Ni siquiera sé su nombre. Ha venido a mí como abogado y se conduce como policía...

—Había venido para defender a Gueroult, respondió rudamente Roberto, pero me he encontrado con Fabry y lo acuso. Sí, lo está hablando un acusador.

Reflexionó un instante y dijo:

—Escuche. Tiene usted razón. Yo no soy juez de instrucción. No le pido más que una cosa: deme la fórmula que le robó al señor Esperet y no lo traicionaré.

Gueroult se equivocó sobre el sentido de estas últimas palabras.

—¡Ah! ¡ah!, dijo riendo irónicamente, ¡ya cayó el hombre honrado! ¡Lo único que usted quería era apropiarse el pastel!... ¡Hagamos partes iguales, compañero!

Roberto se quedó con la boca abierta, desconcertado. Cuando comprendió que lo acusaba Gueroult, el rubor subió a sus mejillas y tuvo el impulso de arrojarse sobre el canalla que lo insultaba con sus sospechas, pero se contuvo, y mirándolo con desprecio, le dijo:

(Concluirá).

NO QUEREMOS HABLAR DE NOSOTROS MISMOS....

QUEREMOS QUE LO HAGAN OTROS, Y QUE HABLEN BIEN

La palabra "conocido" es uno de los elogios que más justamente satisfacen en el comercio.
Nuestra casa es CONOCIDA por su tradicional SERIEDAD y por las VENTAJAS que ofrece al público.
Pero queremos que "EL TRUST JOYERO RELOJERO" sea aún MAS y MEJOR CONOCIDO, y á ese fin, TODOS los objetos, que como "artículos del día" ofrecemos durante este MES DE LAS GRANDES VENTAS, tienen fijados precios de propaganda.

HACEMOS ASI "RECLAME" PRACTICA y BENEFICIOSA PARA EL PUBLICO

DE ORO 18 kilates, con grabado y estuche.

MEDALLA de oro 18 kilates, surtido completo de todas las imágenes, de pesos 7 a. . $ 4.—

ANILLO de oro 18 kilates, forma hebilla, con 2 diamantes finos, a . $ 20.—

ANILLO forma cintillo, de oro 18 kilates, con 5 diamantes finos, a. $ 40.—

NO ES POSIBLE MAS BARATO

ORO 18 KILATES SELLADO
JUEGO de COLLAR y MEDALLA, diversidad de imágenes, al precio excepcional de. . . . . $ **17.-**

ANILLO de oro 18 kilates, forma víbora, con 2 diamantes de mucha vista y gran moda, a $ 43.—

ANILLO de oro 18 kilates, con 1 diamante y 2 piedras de color finas, a pesos. . . . . . 29.—

DE ORO 18 kilates, con grabado y estuche.

MEDALLA de oro 18 kilates, surtido completo de todas las imágenes y tamaño, a $ 10 y $ 5.—

Nuestro Obsequio

GRATIS GRATIS

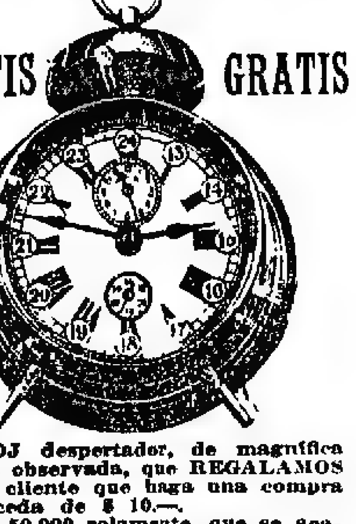

RELOJ despertador, de magnífica marcha observada, que REGALAMOS a todo cliente que haga una compra que exceda de $ 10.—.
¡Hay 50.000 solamente, que se acabarán pronto!

Siguen las grandes rebajas de precios en todas las Secciones.

Los clientes del interior tendrán el mismo beneficio. Para ese efecto deberán adjuntar a sus pedidos el franqueo correspondiente para el envío de nuestro obsequio
Pídase nuestro último catálogo. Se envía gratis al interior

El Trust Joyero-Relojero

Fabricantes: París, Londres, Rosario (Santa Fe)
CARLOS PELLEGRINI esq. CORRIENTES — Buenos Aires

Una farmacia moderna renueva sus existencias y se provee de Artículos de **goma, sanitarios é higiénicos**, en donde está seguro de la calidad de los artículos.

Los nuestros son buenos y siempre frescos, elaborados con materiales puros, y sobre todo rinden un resultado espléndido en los usos diarios.

La marca (US) estampada sobre cualquier tela, bolsa de agua, irrigador, guante, etc., es una garantía de bondad. Compruébelo.

United States Rubber Export Co. Ltd.

Buenos Aires — Rosario — Mendoza — Montevideo
S. Martín 501 — Sarmiento 648 — Lavalle 28 — 25 de Mayo y Juncal

BRONQUITIS-ASMA
Tos, resfríos mal curados, catarros, fatiga, debilidad. - Cura especial. - Rayos X. Dr. P. F. Torrents. Rivadavia 1998. De 14 a 17

BAÑOS DE SOL
Cura de la tuberculosis y enfermedades pulmonares, de la sangre, de los huesos y de la piel. Escrofulosis, raquitismo, debilidad, etc. SOLARIUM DE LA CLINICA del DOCTOR FEINMANN, Rivadavia 1425. — De 8 a 18. U. T. 302, Rivadavia.

Dr. Polito
Especialista: Piel, Secretas, Sífilis, Urinarias. De los hospitales Ramos Mejía y Rawson. Se mudó a la calle Bmé. Mitre 1548. De las 14 a las 19. v12abril

Dr. ENRIQUE CASTAÑO
Jefe de clínica del servicio de afecciones génito-urinarias del Hospital Ramos Mejía. Especialista de enfermedades del riñón, vejiga, próstata y uretra. Consultas de 16 a 19. Calle TUCUMAN 830. perm.

AVECURA

Es indispensable en las granjas y casas de familia, para preservar y curar radicalmente todas las enfermedades de las gallinas, pollos y demás aves de corral. Adquirirlo, es comprobar sus positivos resultados.

Frasco grande de 120 gramos, $ 11 — Mediano, $ 3 — Chico, $ 2
Agregando $ 0.20 para franqueo.

Pedidos a J. MENDEZ MUÑOZ - JUNIN 1278, Buenos Aires

RIÑON - VEJIGA - PROSTATA
URETRA Y VENEREO AVARIOSIS
Dr. JACINTO MAGALDI
Especialista del servicio de vías urinarias del Hospital de Clínicas y Médico director del Dispensario Anti-venéreo.
BELGRANO 1772. - Consultas de 15 a 18.

FRACTURAS LUXACIONES
Golpes, torceduras, dificultad en los movimientos: por Maso-Kinesterapia, sin drogas. D. GUIU, Sarandí 27. - De 17 a 19.

Doctor CARLOS LUNA VALDES
Piel y sangre. - Estómago e intestinos. Calle CORDOBA 1718. — U. T. 4777, Juncal. Lunes, miércoles y viernes de 14 a 17.

Dr. BAFICO Especialista en piel, secretas y génito-urinarias
Enfermedades de señoras. Ex director del Sanatorio de señoras y médico de sala del Hospital Rawson.—Calle TUCUMAN 719. De 14 a 18. Horas pedidas: 10 a 12. v13ab

Dr. ARGAÑARAZ
Profesor suplente de la Facultad
Enfermedades de los OJOS Y ANTEOJOS
Calle PARAGUAY 640 - De 14 a 18 v30

AGUA MONTECATINI
REGIA
PURGATIVA

TUBERCULOSIS
y enfermedades del pecho y vías respiratorias, tos persistente, esputos de sangre, debilidad, pérdida de apetito y peso. Curación por el tratamiento del Sanatorio Inglés de Temperley. F.C.S. Pensiones varias. - 20 minutos de Bs. Aires.

"Los Lutos"
445-C. PELLEGRINI-445
ENTRE CORRIENTES Y LAVALLE
CREDITOS
EN DIEZ MENSUALIDADES

AVISOS FUNEBRES

SEPELIOS

✝ CARLOS SPERONI—q. e. p. d.—Falleció el 8 de abril de 1921, confortado con los auxilios de la santa religión—Su padre don Luis Speroni; sus hermanos Fabio, Adela S. de Fernández, David, Luis, Alberto y Antonio; sus hermanos políticos general Carlos M. Fernández e Ida López de Speroni; sus sobrinos, tíos, primos y demás deudos invitan a sus relaciones a acompañar los restos del extinto al cementerio del Norte hoy sábado 9 a las 16.30. El duelo se despedirá por tarjeta. Casa mortuoria, Pueyrredón 966. Nota: Servicio casa Mirás, Balcarce 212, y Callao y Córdoba.

✝ CARLOS SPERONI—q. e. p. d.—Falleció el 8 de abril de 1921, confortado con los auxilios de la santa religión—La C. D. del Centro Correntino General San Martín, invita a sus socios a acompañar los restos del extinto al cementerio del Norte hoy sábado 9 a las 16.30. El duelo se despedirá por tarjeta. Casa mortuoria, Pueyrredón 966. Nota: Servicio casa Mirás, Balcarce 212, y Callao y Córdoba.

✝ ERNESTO SOUMET — q. e. p. d. — Falleció en Villa Dolores el 23 de marzo de 1921. — Las familias Soumet, Amadeo, Ladvocat, Changes y Sans invitan a sus relaciones a acompañar los restos del extinto al cementerio del Oeste hoy sábado 9, a las 14.20. La comitiva fúnebre partirá de la estación Retiro, (F. C. Pacífico) El duelo se despedirá por tarjeta. Se ruega no enviar coronas. S|c. Pedernera 45. Carruajes casa Lázaro Costa, Callao y Santa Fe y Rioja 280.

✝ ERNESTO SOUMET — q. e. p. d.—Falleció en Villa Dolores el 23 de marzo de 1921. — La estancia Germano, Argentina Comodoro Rivadavia (Chubut), invita a sus relaciones a acompañar los restos de su ex-socio al cementerio del Oeste hoy sábado 9, a las 14.20. La comitiva fúnebre partirá de la estación Retiro, (F. C. Pacífico). El duelo se despedirá por tarjeta. Se ruega no enviar coronas. Carruajes casa Lázaro Costa, Callao y Santa Fe y Rioja 280.

✝ GABRIEL RAYNÉ—q. e. p. d.—Falleció el 8 de abril de 1921.—Su esposa Angela Puricelli de Raynié, sus hijos Matilde, León y Gabriela, su señora madre Luisa R. de Raynié, su señora madre política Enforina F. de Puricelli; sus hermanos Leonor, Luis y Pablo; sus hermanos políticos y demás deudos invitan a sus relaciones a acompañar los restos del extinto al cementerio del Oeste, hoy sábado 9 a las 10.30. Casa mortuoria, Cochabamba 565. En la Compañía Nacional, C. Pellegrini 549, habrá carruajes.

✝ JOSE PEZZA.—q. e. p. d.—Falleció el 8 de abril de 1921.—Su esposa Guillermina Dellavilla de Pezza, sus hijos Emilia, Marcelina P. de Alonso, Mariano, Magdalena, Amalia y Constancia, su hijo político Jesús Alonso y demás deudos invitan a sus relaciones a acompañar los restos del extinto al cementerio de Avellaneda, hoy sábado 9, a las 9.30. Casa mortuoria, Sarmiento 20, (Avellaneda). Nota: Servicio a cargo de la cochería Corradi, Mitre 692.

✝ RAMONA GALLARDO DE SERRA.—q. e. p. d.—Falleció el 8 de abril de 1921. —Su esposo Luis Serra, sus hijos Julio, Juan, Carlos, José, Inocencia, Flora, Luis, Miguel y Emilio, sus padres, (ausentes), hermanos políticos y demás deudos invitan a sus relaciones a acompañar los restos de la extinta al cementerio del Oeste, hoy sábado 9, a las 10. Se ruega no enviar coronas. El duelo se despedirá por tarjeta. Casa mortuoria Colodrero 3328, Villa Urquiza. Nota Carruajes en la casa Sívori, Rivadavia 6837, Boedo 730 y sucursales.

✝ JUAN CASTAGNO—q. e. p. d.—Falleció el 8 de abril de 1921—Su esposa Teresa Stupenengo; hijos, Adela C. de Vellano, José, Felipe, María Luisa y Rosa, hijos políticos, tíos, sobrinos y demás deudos invitan a acompañar los restos del extinto al cementerio del Oeste, hoy sábado, a las 16. Casa mortuoria: Maure 3627. Nota: Carruajes casa Sierra, Federico Lacroze y Triunvirato y Rivera 1376.

✝ ERNESTO PABLO DEPORTE.—q. e. p. d.—Falleció el 8 de abril de 1921.—Su esposa Amalia Tschirch de Deporte, su señora madre Jesusa V. de Deporte, sus padres políticos Carlos Tschirch y Elvira G. de Tschirch, sus hermanos, hermanos políticos, sobrinos y demás deudos invitan a sus relaciones a acompañar los restos del extinto al cementerio del Oeste, hoy sábado, a las 10. Favor que agradecerán. Se ruega no enviar coronas Casa mortuoria, Pringles 885. Nota—Carruajes cochería Palamidessi, Corrientes 4422.

✝ JORGE TONIETTI—q. e. p. d.—Falleció el 8 de abril de 1921. Sus hijos Juan y Santiago, sus sobrinos Margarita de G. y Paula de C., Juan y Jorge Tonietti invitan a acompañar sus restos al cementerio del Oeste, hoy sábado a las 15.30. El duelo se despedirá por tarjeta. Casa mortuoria, Alvarez Thomas 1871. Carruajes en la casa Zeccotti, Rivera 1050.

✝ MARIA DEL CARMEN SOTO.—q. e. p. d.—Falleció el 8 de abril de 1921.—Sus padres Pedro Soto y Elvira P. de Soto, su hermanito Julio; sus abuelos, tíos, primos y demás deudos, invitan a sus relaciones a acompañar los restos de la extinta al cementerio del Oeste, hoy sábado 9, a las 14. El duelo se despedirá por tarjeta. Casa mortuoria, Parral 116. Carruajes en la casa Gini; Sáenz Peña 1332 y E. Unidos 980.

✝ AURELIA F. DE LAGROTTA—q. e. p. d.—Falleció el 8 de abril de 1921. Su esposo Octavio Lagrotta, sus padres Alejandro Firpo y María I. de Firpo, su señora madre política, hermanos, hermanos políticos, tíos, primos y demás deudos invitan a sus relaciones a acompañar los restos de la extinta, al cementerio del Oeste, hoy sábado, a las 14. Favor que agradecerán. Casa mortuoria, Lavalleja 98. Nota, carruajes cochería Palamidessi, Corrientes 4422.

✝ AUGUSTO E. FELIPETTI—q. e. p. d. —Falleció el 8 de abril de 1921. Su esposa Gertrudis F. de Felipetti, sus hijos Agustín y Armando, su hija política Angela C. de Felipetti, sus nietos, sobrinos y demás deudos invitan a sus relaciones a acompañar los restos del extinto al cementerio del Oeste, hoy sábado 9 a las 15. Se ruega no enviar coronas. El duelo se despedirá por tarjeta. Casa mortuoria, Bolívar 931. Nota, carruajes casa Castro, Brasil 487.

✝ ARMIDA PAGLIARI DE BURGOS—q. e. p. d.—Falleció el 8 de abril de 1921. Su esposo Francisco M. Burgos, sus hermanos Arturo (ausente) y Orcadio y demás deudos invitan a acompañar los restos de la extinta al cementerio de Flores, hoy sábado 9, a las 16. El duelo se despedirá por tarjeta. Casa mortuoria, Rafaela 4691. Se ruega no enviar coronas. Carruajes, casa Carlos Tarulla, Rivadavia núm. 7358.

✝ ARMIDA PAGLIARI DE BURGOS—q. e. p. d.—Falleció el 8 de abril de 1921. La Vicedirectora y personal docente de la escuela número 11 del consejo escolar 20 invitan a acompañar los restos de la extinta al cementerio de Flores, hoy sábado 9, a las 16. Casa mortuoria, Rafaela 4691. Carruajes, casa Carlos Tarulla, Rivadavia 7358.

✝ ARMIDA P. DE BURGOS.—q. e. p. d. —El C. E. 20 invita al personal de sus escuelas, franco de servicio a acompañar los restos de la extinta ex directora de la escuela número 11, a su última morada.

✝ VICENTE PETRONI—q. e. p. d.—Falleció el 8 de abril de 1921. Su esposa María Bronzina de Petroni, sus hijas Catalina P. de Aldous, Roberto, Angel, Angela, Ricardo, Elena y Elvira Petroni; su hijo político Guillermo Aldous, madre política Rosa Pozzalobo de Bronzina, nietos y demás deudos invitan a acompañar los restos del extinto al cementerio de Flores, hoy sábado 9 a las 14. El duelo se despedirá por tarjeta. Casa mortuoria, Georgestown núm. 481. Se ruega no enviar coronas. Carruajes, casa Carlos Tarulla, Rivadavia 7358.

✝ JULIO FAILLETTAZ.—q. e. p. d.—Falleció el 8 de abril de 1921.—Su esposa Ramona L. de Faillettaz, sus hijos Aurelia (ausente), Emilia, Julia, Ramón y Enrique, hijo político Abel Muñoz (ausente) y demás deudos invitan a acompañar los restos del extinto al cementerio del Oeste, hoy sábado 9, a las 9.30. El duelo se despedirá por tarjeta. El servicio fúnebre partirá del Hospital Francés. Carruajes, casa Carlos Tarulla, Rivadavia 7358.

✝ ENRIQUE FITTE—q. e. p. d.—Falleció el 8 de abril de 1921, con los auxilios de la santa religión y la bendición papal. Su esposa Antonieta Zerboni de Fitte, sus hijos Rodolfo y Ernesto; su señora, madre política Santina S. de Zerboni, sus hermanos Alfredo y Ramón Fitte (ausentes), hermanos políticos, sobrinos y demás deudos invitan a sus relaciones a acompañar los restos del extinto al cementerio del Norte, hoy 9 a las 16. Casa mortuoria, Piedras 353. Carruajes, casa Iribarne 416 y J. E. Uriburu 1230.

✝ MAHIBA RAD DE SFEIR—q. e. p. d.—Falleció el 8 de abril de 1921. Su esposo David Sfeir, su padre Pedro A. Rad (ausente), sus padres políticos José Sfeir y Astir S. de Sfeir (ausentes), su hermana Badía, sus hermanos políticos, Rvdo. P. Miguel Sfeir y Regina (ausentes), Salomón, Mannie S. de Creidy, Miguel y Rosa Sfeir, sobrinos, primos y demás deudos invitan a sus relaciones a acompañar los restos de la extinta al cementerio del Oeste, hoy sábado 9, a las 14.30. El duelo se despedirá por tarjeta. Casa mortuoria, Charcas 3352. Carruajes de la casa Botto, Canning 1461-63 y sucursal San Juan 3420.

✝ Mayor CANDIDO G. VALDES.—q. e. p. d.—Falleció el 7 de abril de 1921. Sus hijos Manuel Cándido y Zulema Amalia; sus hermanos Amalio G. Valdés (ausente), Carolina B. de Olivera, Angel, Luisa B. de Domínguez, Leonor y Victorina Baglietto; hermanos políticos, tíos, primos, sobrinos y demás deudos invitan a sus relaciones a acompañar los restos del extinto al cementerio del Oeste, hoy 9, a las 10. El duelo se despedirá por tarjeta. Casa mortuoria, Crámer 2021. Se ruega no enviar coronas. Nota: servicio empresa Volpi.

✝ MARGARITA ALCOBA DE ALCAUZA —q. e. p. d.—Falleció el 8 de abril de 1921, confortada con los auxilios de la santa religión. Sus hermanos Juan y Vicente Alcoba, sus hermanas políticas Dolores G. de Alcoba y Teresa S. de Alcoba, sobrinos y demás deudos invitan a sus relaciones a acompañar los restos de la extinta al cementerio del Oeste, hoy 9, a las 15. Casa mortuoria, Ortega 965. Se ruega no enviar coronas. El duelo se despedirá por tarjeta. Servicio de la cochería Vivado.

✝ JOSE M. D. BERNASCONI—q. e. p. d. —Falleció el 8 de abril de 1921, confortado con los auxilios de la santa religión y la bendición papal. Sus padres Luis Bernasconi y Luisa P. de Bernasconi, Sus hermanas Angela y Alina, abuelos Angela B. de Bernasconi y Domingo Patta, tíos, primos y demás deudos invitan a sus relaciones a acompañar los restos del extinto al cementerio del Oeste, hoy sábado 9, a las 16.. Unica invitación. El duelo se despedirá por tarjeta. Se ruega no enviar coronas. Casa mortuoria, Guido 2811. Carruajes en la empresa de Luis y Renato Bietti, Arenales 3329.

✝ JOSE ORELLE—q. e. p. d.—Falleció el 8 de abril de 1921.—Sus padres José Orelle y Elvira M. de Orelle; sus hermanitas Josefa y Elvira Orelle; sus abuelos, tíos y demás deudos invitan a sus relaciones a acompañar los restos del extinto al cementerio del Oeste, hoy sábado 9 de abril a las 15.30. Unica invitación. El duelo se despedirá por tarjeta. Casa mortuoria, Senillosa 538. Empresa Sívori, Rivadavia 6837, Boedo 730 y sucursales.

✝ JUAN CASTRO.—q. e. p. d.—Falleció el 8 de abril de 1921. Sus padres, hermanos, abuela, tíos y primos invitan a acompañar sus restos al cementerio del Oeste, hoy sábado 9, a las 10. Casa mortuoria, Gorriti 3790. Carruajes casa Verlini, Córdoba 3870.

✝ DOLORES COUSELO DE VIEITES.—q. e. p. d.—Falleció el 8 de abril de 1921 — Su desconsolado esposo Francisco Vieites; sus hijitos Francisco, José y Albertito; sus padres Constantino Couselo y Josefa Maquieira de Couselo (ausentes); sus padres políticos José Vieites y Benita Argibay de Vieites (ausentes); sus hermanos Sebastián, Manuel, Ramona, Juan y Valentín (ausentes); sus hermanos políticos Benigna Vieites de Barros (ausente), José y Emilio Vieites; sobrinos, primos, tíos y demás deudos invitan a sus relaciones a acompañar los restos de la extinta al cementerio del Oeste, hoy sábado 9, a las 15.30. Casa mortuoria, J. E. Uriburu 206.—Carruajes, casa Pedro A. Mora, Rioja 170.

PARTICIPACION DE SEPELIOS Y HOMENAJES

✝ OSCAR DILLENIUS.—q. e. p. d.—Falleció en Munich, Alemania, el 7 de abril de 1921.—Sus hijos e hijos políticos, nietos y nietas, y demás deudos participan a sus relaciones el triste acontecimiento.

✝ CARLOS A. CIVIT.—q. e. p. d.—Falleció el 7 de abril de 1921.—Sus hermanos Nicolás V., doctor Manuel M., Jorge F., Nilo J., y Rita (presentes), Carmen, Elina C. de Arena (ausentes), sus hermanos políticos Laura U. de Civit y Plácida B. de Civit (presentes), Angelina Arena Raffo (ausente), sobrinos y demás deudos participan a sus relaciones su fallecimiento y que sus restos fueron trasladados a Mendoza ayer viernes 8. S|c. Saavedra, 1952. Servicio casa Lázaro Costa, Callao y Santa Fe y Rioja 280.

✝ Doctor GABRIEL GOÑI. — q. e. p. d. — Falleció el 7 de abril de 1920. La comisión pro homenaje invita a sus ex-compañeros y amigos a concurrir a la colocación de una placa, ceremonia que tendrá lugar en el cementerio del Norte, hoy sábado 9, a las 16. v9

✝ JORGE J. MUÑOZ.—q. e. p. d.—Falleció el 10 de abril de 1920.—La administración de los ferrocarriles del Estado invita al personal de la repartición a concurrir al acto de la colocación de una placa, que, en conmemoración del primer aniversario del fallecimiento de su extinto administrador, ha resuelto la comisión de homenaje llevar a efecto mañana domingo 10 de abril a las 10 horas en el cementerio del Norte.

MISAS Y FUNERALES

✝ JUAN TOMAS Mc. CORMICK. — q. e. p. d. — Falleció en Roque Pérez, F. C. S., el 29 de marzo de 1920. La familia Mc Cormick y demás deudos, invitan a sus relaciones al funeral de cabo de año que se celebrará en la iglesia Santa Cruz, Estados Unidos y G. Urquiza, hoy sábado 9, a las 10. v9

✝ ERNESTO RINALDI.—q. e. p. d.—Falleció el 1.º de abril de 1920—Sus padres Angel y Rosa B. de Rinaldi, hermanos, hermanos políticos, tíos, primos y sobrinos, invitan a sus relaciones al funeral que por el eterno descanso de su alma, se celebrará en la iglesia del Espíritu Santo, hoy sábado 9, a las 9 horas. Favor que agradecerán. El duelo se despedirá por tarjeta. v9

✝ GENOVEVA S. M. DE MOLINA.—q. e. p. d.—Falleció el 25 de marzo de 1920.—Su esposo Víctor M. Molina, sus hijos Genoveva, Víctor, Sarah, Miguel, Roberto, Raúl y Luis, su hija política María Celina R. B. de Molina, sus nietos y demás deudos invitan a sus relaciones al funeral que por el eterno descanso de su alma se celebrará en la iglesia de San Nicolás de Bari, hoy sábado 9, a las 11. El duelo se despedirá por tarjeta. v9

✝ AMBROSIO J. CARABELLI.—q. e. p. d.—Falleció el 10 de abril de 1920.—Su señora esposa Angela Scanavino de Carabelli; sus hijas Teresa M., María A. y Aída A.; sus hermanas, hermanos políticos, sobrinos, primos y demás deudos, agradecerán a sus relaciones quieran acompañarlos a rogar a Dios por el eterno descanso de su alma, en el funeral que se celebrará en la iglesia de N. S. de Balvanera hoy sábado 9, a las 10. El duelo se despedirá por tarjeta. v9

✝ CARMEN GURRUCHAGA DE NIEVA. —q. e. p. d.—Falleció el 17 de febrero de 1921.—NICOLASA AZTIRIA DE GALIANO.—q. e. p. d.—Falleció el 6 de abril de 1920—Sus hijos y hermanos Manuel Aztiria, Carmen A. de Viñas, doctor Ignacio Astiria, María L. A. de Cervera y María A. N. de Cervera, su nieto e hijo Raúl C. Galiano, sus nietos, hijos y hermanos políticos, hermanos, sobrinos y demás deudos, invitan a sus relaciones a las misas que en sufragio de sus almas se rezarán en la iglesia de San Nicolás de Bari, el lunes 11 del corriente, a las 11. v11

✝ ALFREDO DOMINGO DE URQUIZA Y ANCHORENA.—q. e. p. d.—Falleció el 30 de marzo de 1920, confortado con los auxilios de la santa religión. Su padre el coronel Alfredo F. de Urquiza, sus hermanos, María Lucila U. A. de Quesada Pacheco, Mercedes U. A. de Bunge, Justo José, Juan Francisco, Diógenes Justo, Luis María, Víctor Emilio, Félix Casero, Jorge Benjamín y Eloísa Josefina; sus cuñados, doctores Vicente Quesada Pacheco y Eduardo Bunge; sobrinos y demás deudos, invitan a sus relaciones a las misas que en sufragio de su alma se celebrarán en la basílica de Nuestra Señora de la Merced, el lunes 11 del corriente, de 8 a 11. La familia asistirá a la última misa. v11

REMATES

Bravo Barros y Cía.

AVISOS NUEVOS

***CATAMARCA* 833 Y 837. —** Moderna. De altos, preparada para levantar un piso más. Dos cómodas casas de familia. Confortables. Renta fácil $ 600 mensuales. Base $ 50.000. A plazos.
HOY, a las 16, en la misma.—BRAVO BARROS Y Cía. 1p

***EN VILLA URQUIZA.* —** Altolaguirre 2321|45, chalet moderno, bien construído y tres lotes contiguos. Media cuadra del adoquinado, 2 del tranvía, a 4 al Oeste de la estación. Base, $ 12.000 y $ 4 la vara los terrenos. A 3 años de plazo.
HOY, a las 16, en la misma.—BRAVO BARROS Y Cía. 1p

Casa, Sarandí* 1277. *Para renta Entre San Juan y Cochabamba. A dos cuadras de la Av. Entre Ríos. Base, $ 15.000. Renta fácil $ 150 mensuales.
EL SABADO 16 de abril, a las 16, en la misma propiedad, 10 varas por 20. Sala, tres habitaciones, baño, cocina, pieza sirvientes, otra pieza de madera y cinc.—BRAVO BARROS Y Cía. a9

BRAVO BARROS & Cía.

SAN JOSE ESQUINA MORENO. Frentes Sur y Oeste. Edificio de altos. 8v50 por 27v62. Base pesos 40.000. Renta pesos 385 al mes. Calcúlese lo que produciría un edificio de varios pisos.
EL MIERCOLES 20 de abril a las 15 en nuestro hall.—BRAVO BARROS y Cía. a8

MORENO ESQUINA SAN José. Frentes al Sur y Este. Dos pisos, modernos, 3 casas independientes. 17v50 por 39v68. Dos cuadras de la plaza del Congreso. Da pesos 10.680 al año. ¡Puede dar fácilmente pesos 14.420. Base pesos 125.000.
EL MIERCOLES 20 de abril a las 15, en nuestro hall. Después detalles.—BRAVO BARROS y Cía. a8

***AYACUCHO* 860 y 868. —** Gran casa habitación. Moderna, amplísima, confortable. Planta baja, dos pisos altos. Hall, salones, 8 dormitorios, 5 baños, 2 ascensores, cuanta comodidad es indispensable. Base pesos 150.000. Con 80.000 cédulas y a plazos. Llave en mano!
EL JUEVES 21 de abril, a las 15, en nuestro hall. Después detalles. Entretanto visítese de 9 a 12 y de 14 a 16.—BRAVO BARROS y Cía. a8

LAVALLE ESQUINA OMBU Frentes al Sur y Oeste. Una cuadra de Corrientes. Para edificar. 12 varas por 32.74. En el barrio de las grandes rentas. Base, pesos 24.000.
EL MIERCOLES 20 de abril a las 15, en nuestro hall.—BRAVO BARROS y Cía. a8

CASA EN LANUS. A plazos. José C. Paz 931|37. Para renta. Frente a la plaza, 8 cuadras al E. de la estación Adoquinado pago y tranvía al frente. Da $ 90 mensuales. Base, $ 9.000. 1|2 al contado y el resto a 1 y 2 años, 9 o|o.
EL DOMINGO 10 de abril, a las 15, en la misma. 8v50 por 28v50. Local para negocio, 2 habitaciones, baño, cocina y pileta. Alquilada en $ 90 mensuales, con contrato hasta el 1o. de febrero de 1922. — BRAVO BARROS y Cía. a8

***Convención* 1513. *Caballito.* —** Para vivir. Entre Miró y Achával. A una cuadra de Pedro Goyena, a dos de Juan B. Alberdi, a 4 de Rivadavia y del subterráneo. Casa bien tenida, jardín y amplio terreno. Adoquinado pago. Base $ 18.000. Podrá continuarse con una hipoteca de pesos 12.000 hasta julio de 1922.
EL DOMINGO 10 de abril a las 16, en la misma. 21v10 por 41v61; contrafrente 7 v. Comedor, tres habitaciones, dos más de madera, baño, cocina, árboles frutales, luz eléctrica.—BRAVO BARROS y Cía a8

Chalet y terrenos en Urquiza. Altolaguirre, Blanco Encalada y Pasaje Bola de Nieve. Edificio moderno, muy cómodo y 3 lotes. Media cuadra del adoquinado, 2 del tranvía N.º 96, 4 al S. O. de la estación, 5 de Triunvirato, 1|3 parte al contado y el resto a 1, 2 y 3 años, 8 1|2 o|o.
EL SABADO 9 de abril, a las 16, en la misma. Chalet: 32v20 a Altolaguirre Nos. 2321|45, 29v85 a Pasaje Bola de Nieve. Vestíbulo, sala, comedor, 3 habitaciones, baño, cocina, lavadero, galería y jardín. Base, $ 13.000. Terrenos: 3 lotes, uno con frente a cada calle, rodeando el chalet; de 284 a 567 varas cuadradas. Base, $ 4 la vara. Escribano señor Nicanor Q. Repetto.—BRAVO BARROS y Cía. a4

Catamarca* 833 *y* 837. *Moderna —Altos y bajos; preparada para levantar un piso más. Dos amplias casas de familia. Al lado de Independencia. Renta fácil $ 600 mensuales. Base, $ 50.000, 1|2 al contado y 1,2 a 1 o 2 años, 9 o|o.
EL SABADO 9 de abril, a las 16, en la misma. 10v. por 32v90. Bajos: vestíbulo, hall sala, antesala, comedor, 4 dormitorios, baño, cocina económica, 3 piezas en altos y lavadero. Altos: igual distribución que los bajos, más 2 habitaciones. Construcción a todo costo. Visítese de 14 a 16.—BRAVO BARROS Y CIA. a3

VIAMONTE núms. 2768 al 72 —Para habitación y renta. Entre Avenida Pueyrredón y Boulogne-sur-Mer. Dos cuadras de Córdoba. Moderna, a todo costo. 2 amplias y cómodas casas independientes. Renta fácil 800 $ mensuales. Base pesos 70.000, 1|2 al contado y 1|2 a un año, 8 o|o. Llave en mano.
EL MARTES 12 de abril a las 15 en nuestro hall 10v por 40v09. Bajos: vestíbulo, sala, comedor, 6 dormitorios, baño instalado, cocina con económica, pieza sirvientes. Altos: igual distribución que los bajos, más escritorio, cuarto lavar y baño con calefón. Desocupadas. Visítese de 10 a 12 y de 14 a 16.—BRAVO BARROS y Cía. a3

AL LADO DE LA AV. SAN Martín. — Casa Segui 2078. — Judicial. — Entre Avenida San Martín y Espinosa.—A 5 cuadras al E. de Donato Alvarez. Adoquinado pago al frente. Barrio de mucho progreso. Juez doctor Wladislao F. Padilla, secretario doctor Dámaso Palacios. Testamentaría de doña Antonia Jáuregui de Carbulleda. Base $ 8.000.
EL DOMINGO 10 de abril a las 17, en la misma, 8m68 (10 vs.) de frente por 34m64 (40v.) de fondo, 3 piezas, cocina, patio y dependencias. Luz eléctrica, agua corriente y cloacas. Visítese, por la tarde. 8 o|o de seña y a cuenta de precio. Comisión 2 o|o. Informes, 351 San Martín 361.—BRAVO BARROS y Cía. a5

***HUMBERTO I,* 1953 *a* 1959** Cuatro casas modernas, dos bajas y dos altas, muy amplias, muy cómodas. Entre Pozos y Sarandí, a una cuadra de San Juan, a dos de Entre Ríos. Venta por liquidación de bienes de la sucesión de D. Domingo Larre. Base 100.000 pesos, 50.000 pesos al contado y el resto a 3 años, con 8 ojo de interés. Renta mensual pesos 1.100. ¡Más del 12 o|o, y con alquileres antiguos!
EL MIERCOLES 13 de abril a las 15, en nuestro hall 18.84 varas por 40v09. Planta baja: 2 casas iguales, cada una, vestíbulo, sala, antesala, comedor, 4 habitaciones, baño instalado, cocina, pieza sirvientes y sótano. Dan pesos 250 mensuales cada casa. Piso alto: dos casas, iguales a las bajas con una habitación más al frente. Renta pesos 260 mensuales. Las cuatro casas tienen entrada independiente. Visítese de 15 a 17. Escribanos señores Juan y Pedro Oxoby.—BRAVO BARROS y Cía. a5

***CASA AMBATO No.* 3722. —** Con cédulas. Moderna. Entre Teuco y Sail. Una cuadra de la avenida Sáenz y de la estación del F. C. C. G. B. A. Produce 140 pesos mensuales. Base pesos 14.000. Tiene 6.000 cédulas argentinas.
EL DOMINGO 10 de abril, a las 14 en la misma, 9 varas por 40. Salón para negocio, comedor, 2 piezas y dos más en altos, baño y cocina.—BRAVO BARROS y Cía. a5

***SAN EDUARDO* 4273 AL 89—** 3 casas, con cédulas. Al lado de Av. Segurola, a 4 cuadras de Rivadavia y el Subterráneo. Producen $ 780 y 900 al año.
EL DOMINGO 10 de abril, a las 17, en las mismas. No. 4273: 10v por 30v02. Comedor, 5 piezas (altas y bajas), baño y cocina. Base $ 7.000. Tiene 5.700 cédulas argentinas. No. 4281: 10v por 30v03. Comedor, 3 piezas, baño y cocina Base $ 5.500. Tiene 4.250 cédulas argentinas. No. 4289: 10v por 27v48. Igual distribución que la anterior. Base $ 5.500. Tiene 4.250 cédulas argentinas. Escribano señor Agustín Berutti.—BRAVO BARROS y Cía. a5

Av. Rivadavia esquina Mármol —Al Norte y al Este. Gran casa habitación, confortable, de planta principal, piso alto, mansard, subsuelo, garage y jardines. En la mejor ubicación, en medio de palacios. Base, $ 130.000, 1|2 al contado y 1|2 a un año, 7 o|o. Llave en mano.
EL MARTES 12 de abril, a las 15, en nuestro hall. 14v35 a Rivadavia 4310 por 58v99 a Mármol, en el costado O. a las 41v91 un martillo a favor de 17v61 por 10v10, contrafrente 31v59. Planta baja: vestíbulo, hall, ascensor, sala, antesala, escritorio, comedor, antecomedor con montaplatos, escritorio, office. Piso alto: galería del hall, 6 habitaciones, dos baños instalados. Mansard: tres habitaciones, baño instalado, cuarto roperos, galería. Subsuelo: vestíbulo, cocina amplia completa, antecocina, billar, despensa, guardabaúles, pieza portero, bodega. Cuerpo separado: garage, lavadero, baño, tres piezas para sirvientes. Jardín. Visítese.—BRAVO BARROS y Cía. a1

Sgo. del Estero y 15 de Nobre. Frentes al Sur y al Oeste. A 2 cuadras de la plaza y estación Constitución. Moderno, planta baja y dos pisos altos. Produce pesos 520 mensuales, esto es, pesos 6.240 al año, con alquileres reducidos, sin contratos. Venta por liquidación de bienes de la sucesión de D. Domingo Larre. Base pesos 50.000.
EL MIERCOLES 13 de abril a las 15, en nuestro hall 8v02 a 15 de Noviembre 1297 a 99 por 20v78 a Santiago del Estero 1994. Bajos: Local, amplio sótano, tres habitaciones, cocina. Renta pesos 140. Altos. Dos casas, una en cada piso, iguales, vestíbulo, sala, escritorio, comedor, 3 habitaciones, baño, cocina, dos piezas sirvientes. La casa del 2.o piso tiene lavadero. Dan pesos 180 y 200. Visítense de 9 a 11. Escribanos Juan y Pedro Oxoby. BRAVO BARROS y Cía. a5

***INCLAN* 2359, *JUDICIAL* —** Para renta. Entre Pichincha y Matheu, a una cuadra de Garay. 527 varas, con edificios que pueden dar 180 $ mensuales. Juez doctor Roberto Bunge, secretario doctor Fermín Alsina. Testamentaría de doña María Inella de Guastamacchia y don Julio Guastamacchia. Base $ 17.706.
EL DOMINGO 10 de abril, a las 16, en la misma. 8m66 (10v) por 45m645 (52v71. Comedor, 3 piezas de material, 4 más de madera y 3 cocinas de madera, luz eléctrica y cloacas. 8 o|o a cuenta de precio. Comisión 2 o|o.—BRAVO BARROS y Cía.

TERRENOS

Títulos perfectos. Seña 8 o|o. Comisión 2 o|o

***TERRENOS EN LINIERS.*—** Casi en el deslinde con la capital. 6 lotes en "Villa Weigel", a 4 cuadras de Rivadavia (adoquinada) y a 7 de la estación y del tranvía eléctrico. Calles Pereira, Nolting y Amoretti. 400 y 563 varas cuadradas. Base, 70 centavos la vara c.
EL DOMINGO 10 de abril, a las 15, en los mismos terrenos. — BRAVO BARROS y Cía. a3

***Belgrano: El mejor terreno* —** 11 de Septiembre 1669|81, entre Pino y José Hernández. Sobre el paseo de las Barrancas y entre suntuosos palacios. 1.026 varas con adoquinado pago. Base, $ 48 la vara, 1,2 al contado y 1,2 a un año, 7 o|o.
EL VIERNES 15 de abril, a las 15, en nuestro hall. 20v98 por 48v95, superficie 1.026 v. c. 91—BRAVO BARROS y Cía. a5

El último gran palacio

Melo 1963

Al lado de Callao, entre mansiones de lujo. Sin tranvías ni ruidos molestos. Edificio monumental, de cuatro pisos, a todo costo, de líneas severas e insuperable buen gusto, en terreno de 610 varas cuadradas, limitado, al fondo, por un hermosísimo jardín. Base, $ 295.000. Tercera parte al contado, tercera parte a un año y tercera parte a dos años, al 8 o|o de interés. ¡Llave en mano!

DETALLES

El edificio, que acaba de ser terminado, ha sido hecho por obreros especializados y artistas de reputación, bajo la más rigurosa inspección, desde la calidad y composición de los materiales hasta la ejecución de los menores detalles de magnificencia y confort a fin de que todo respondiera a los propósitos de suntuosidad y amplitud que presidieron su construcción. Nada falta allí: concepción grandiosa, distribución irreprochable, justa proporción en las masas arquitectónicas y espacios abiertos, perfecta armonía en los elementos decorativos y de ornamentación y, principalmente, estrechísima relación entre la magnitud de la obra y su utilización de acuerdo con las exigencias de nuestro ambiente social aristocrático. Mármoles, mosaicos, parquets, revestimientos, artesonados, empapelados, herrajes, maderamen todo del mayor relieve y altísimo valor. Servicios completos, desde las obras sanitarias hasta los de iluminación y electricidad, calefacción central, ascensores, etc., etc.

DISTRIBUCION

PLANTA BAJA: Grandiosa entrada con revestimiento de mármol; escritorio con frisos de roble; hall y suntuosa escalera hasta el piso de recepción con baranda de roble tallado, trabajo magistral de ebanistería, digno de figurar en una exposición artística; y frisos, también de roble; toilette. En cuerpo aparte: garage amplísimo, para tres automóviles, cuarto de baúles tres habitaciones para la servidumbre; baño de servicio y otro cuarto más; pasillo, patio y jardín.

PRIMER PISO: Gran hall con revestimientos de roble tallado, de 3.30 metros de altura y gran estufa de piedra; otro hall, gran salón y gran comedor, también con magnífica estufa y riquísimo revestimiento de petiribí; vestíbulo, toilette, antecomedor espacioso, con montaplatos. En otro cuerpo, un dormitorio y un cuarto de baño.

SEGUNDO PISO: Seis grandes dormitorios, hall, vestíbulo y dos cuartos de baño, con finísimos revestimientos.

TERCER PISO: Dos dormitorios, hall, vestíbulo, cuarto de baño, ricamente revestido. En cuerpo separado, cocina, antecocina, cuarto planchar, despensa, carbonera, dos cuartos y baño de servicio pasillo.

AZOTEA: Departamento de lavar, pieza para la máquina del ascensor, terraza.

SOTANO: Caldera de calefacción, carbonera, depósito.

DETALLES COMPLEMENTARIOS

La casa tiene una instalación especial de agua caliente, servida por una caldera con intermediario aparte, además del intermediario de la cocina, y en comunicación también con esta última.

Los herrajes son importados y los parquets de las habitaciones de Suiza; los empapelados de Thompson y las principales casas del género.

OBSERVACIONES

Los artefactos de luz eléctrica existentes en la propiedad, no entran en la venta. El comprador podrá adquirirlos por su cuenta en la casa de ese ramo que los ha instalado, tomando todos o los que estime conveniente, como asimismo hacerlos retirar sin gasto alguno a su cargo. Puede visitarse de 9 a 12.30 y de 14 (2 p. m.), a las 20.30 (8.30 p. m.). Títulos perfectos Seña 8 o|o. Comisión 2 o|o.

EL MIERCOLES 27 DE ABRIL, A LAS 16

En la misma propiedad

BRAVO BARROS & Cía.

CASAS

Títulos perfectos. Seña 8 o|o. Comisión 2 o|o

***LA CASA PARA la familia.*—** En Villa Urquiza. Altolaguirre 2321-45. A media cuadra del adoquinado, 2 del tranvía, 4 al O. de la estación. Chalet moderno. Vestíbulo, 5 habitaciones y dependencias. Base, $ 13.000. A 3 años de plazo.
EL SABADO 9 de abril, a las 16, en la misma.—BRAVO BARROS Y Cía. a3

CASA RINCON* 1264. — *Entre Avenida San Juan y Cochabamba. A dos cuadras de Entre Ríos. 594 varas, con edificios. Adoquinado pago. Base $ 22.000. Renta anual $ 1.920.
EL DOMINGO 10 de abril, a las 16, en la misma propiedad. 10 varas por 59v67. Sala, 4 habitaciones, una pieza en altos, baño, cocina, gran galpón de madera y cinc y cocinas de madera. Luz eléctrica, agua corriente y cloacas.—BRAVO BARROS y Cía. a3

2 MANZANAS EN MERLO. A 600 y 700 metros al NO., respectivamente de la plaza y de la estación. Para casas quintas o para subdividir en pequeños lotes. Base, 30 centavos la vara. A plazos.
EL VIERNES 15 de abril a las 15, en nuestro hall. Manzana B. Superficie 14.000 varas cuadradas. Manzana A. Superficie 13.500 v. c. Para verlas diríjanse al almacén de Anacleto Sánchez.—BRAVO BARROS y Cía. a3

BRAVO BARROS & Cía.

¡¡Trilí mañana!!

Las 5.000 hectáreas de la estación Trilí, en lotes, a largos plazos, se rematarán mañana, domingo, a las 14 (2 p. m.) en el Hotel Zanoni, de General Pico.

Trenes por todos lados. Véanse los horarios de los FF. CC. del Oeste y del Pacífico.

BRAVO BARROS y Cía.

DONATO ALVAREZ 88. — Judicial. — Entre Avenida Rivadavia y Yerbal. Ubicación significativa y sólidos edificios que dan renta. Juez Dr. Fernando Klappenbach, secretario Sr. Guillermo F. Espeche. Juicio Banco El Hogar Argentino con la sucesión de Valeria Gómez de García. Base, $ 10.400.11. Podrá constituirse una hipoteca por 7.000 $ a cinco años de plazo, interés 9 ojo, pagadero por trimestres anticipados.
EL 17 DE ABRIL, a las 17, en la misma propiedad. 9m526 (11v) por 37m66 (43v 49), o lo poco más o menos que resulte dentro de sus linderos. Sala, comedor, 4 habitaciones, cocina, cuarto de baño, pileta y patio. Luz eléctrica y cloacas. 8 ojo a cuenta de precio. Comisión, 2 ojo. Informes, 351 San Martín 361.—BRAVO BARROS y Cía.

CAMPOS

Títulos perfectos. Seña 8 ojo. Comisión 2 ojo

CAMPO en Monte. Judicial.— El casco del antiguo establecimiento San Ramón. 117 hectáreas, 39 áreas y 23 centiáreas de campo alto, con pastos refinados, aguas buenas y mejoras importantes. A 3 leguas al SO. y NO. de las estaciones Abott y Monte y a 5 1|2 al SE. de Lobos. Juez Dr. Raúl Aristegui, secretario Dr. César Díaz Cisneros. Testamentaría de doña Nicasia Miranda de Urquiola. Base $ 41.322.48.
EL LUNES 12 de abril a las 15, en nuestro hall, 351 San Martín 361. Linderos: José Maldonado, Emilia Urquiola de Dagustini y María Urquiola de Smith, y herederos de Villanueva. Alambrado y dividido en 2 potreros. Casa de material, de 8 habitaciones, 3 baños, dependencias, glorieta, gas acetileno, otra casa con 3 piezas, casa para peones de 4 piezas, cochera y caballeriza, molino, monte y alfalfar. Visítese por Monte. Desocupado. No hay contrato. 10 ojo de seña y a cuenta de precio. Comisión 2 ojo.—BRAVO BARROS y Cía. a8

CAMPO EN LAS HERAS.— Parte de los campos de Rodríguez. 168 hectáreas de tierras especialísimas para tambos, descanso de hacienda, agua buena a tres metros. Una legua y media al S. de Las Heras (ramal de Merlo a Lobos) y a dos de General Hornos. En un lote. Base, $ 400 la hectárea.
EL LUNES 11 de abril, a las 15, en nuestro hall. Lindero: con Antonio R. Chiocont, María R. de Muñoz, Rosalía L. de Goicochea y José Falasco y Rufina R. de Lamadrid. Alambrado con 5 hilos lisos y uno de púa. Visítese por Las Heras, dirigiéndose al cochero Bruzzoni. Mayores informes. —BRAVO BARROS Y Cía. a1

Francisco Rayneli e hijo

*CASA IMPORTANTE. BOU*levard San Juan 3346 y 54. Mide 10x46. Gran salón, 3 piezas, cloacas, toda comodidad, 1 cuadra de Boedo. Bancos, teatros, colegios, todo hay. Deben verla. Base pesos 21.950.
EL DOMINGO 10 de abril a las 16.30. a5

*EN BANFIELD. — 2 CASI*tas en un lote, calle Añaoz 351 y 61, entre Manuel Castro y Azara. Modernas, 3 piezas, galería una, salón otra, toda comodidad. Bajarse tranvía 102 en 2000 Avenida Gral. Rodríguez, a plazo. Base, 3 850 $ Seña 8 ojo. Comisión 2 ojo.
EL SABADO 9 de abril a las 16. a5

NOTABLE CASA — ALTOS y bajos. Avenida Canning 1203-07 y Avenida Rivera, toda comodidad. Mide 10x52. 15.000 $ cédulas, plazo por 15 ó 20.000 más. Es moderna, linda. Urge verla. Base $ 46.000.
EL DOMINGO 10 de abril, a las 15. Informes, Victoria 571. a5

*CASAS MODERNAS — Car*los Calvo 3466 y 68. 1 cuadra Boedo. Miden 10x40. Tienen 9 piezas, baño, cloacas, luz eléctrica, todas comodidades. Adoquinado pago. Deben verlas. Se da plazo. Base $ 19.850. Seña 8 ojo. Comisión 2 ojo.
EL DOMINGO 10 de abril, a las 16. Informes, Victoria 571. a5

CASA CENTRAL, MILLAN núm. 3151, entre San Juan y Cochabamba. Urquiza y 24 de Noviembre. Sala, 2 piezas, cloacas, baño, a plazos. Desocupada. Adoquinado pago. Visítenla. Base, $ 3.750.
EL DOMINGO 10 de abril, a las 17. a7

A. Esteve y Cía.

Vera 824. — U. T. 2797, Mitre

NOTABLE TERRENO, CON adoquinado pago y tranvías al frente. Av. San Martín al lado del No. 1334 y Espinosa. Midiendo 377. 74 v|c. El único y más valioso de este barrio popular, cuyos continuos progresos constituyen el mejor elogio. Las medidas y ubicación de este lote, son ideales para casa de comercio, renta, habitación. Base irrisoria y real, $ 14.65 v|c., en tres plazos al 8 ojo anual y el resto al contado. Visítese.
El DOMINGO 10 de abril, a las 16.45, allí. 1p

UNA LINDA CASA, POR $ 7.000 a plazos, con cloacas y luz eléctrica, frente a la estación Coghlan (F. C. C. A.) y a 3 c. del tranvía 96. Calle Forest 2474 y Monroe. Mide 10x40 vs. Edificio de sala, frente imitación piedra, 2 balcones, zaguán, 4 dormitorios, baño, cocina, cielorrasos, galería, plantas y árb. frutales, etc. Visítese.
EL DOMINGO 10 de abril, a las 16, en la misma. 1p

EN CABALLITO (NORTE) a 2 y 3 c. de las Avdas. Donato Alvarez y San Martín, con tranvías a todos rumbos. Casa con lindo fondo, calle Terrero 1971 y Camarones. Mide 10x40 vs. Base $ 3.500, a plazos. Edificio de 2 piezas, cocina, p. de mosaicos, finas plantas y árb. frutales. etc. Visítese.
EL DOMINGO 10 de abril, a las 16, en la misma. 1p

POR $ 3.000, UNA LINDA casa en Villa Urquiza, calle Quesada 4769, entre Miller y Valdenegro. Mide 10x43 vs. Edificio de 2 grandes piezas, cocina, 1 pieza chica, galería, p. de mosaicos, cielorrasos, ag. corrientes, luz eléctrica, plantas y árb. frutales, etc. Visítese.
EL DOMINGO 10 de abril, a las 16.45, en la misma. Títulos perfectos. Seña 8 ojo. Comisión 2 ojo. 1p

Bardier y Sisterna

MODERNA Y ELEGANTE, en Palermo.—Preciosa casa llave en mano a una cuadra de Coronel Díaz y 3 de Santa Fe y plaza Güemes, en pleno barrio de familias. Calle Guise 1748, entre Paraguay y Mansilla. Base $ 18.000, a plazos, al 8 ojo, el excedente al contado. Mide 10x28 y consta de: sala frente imitación piedra con balcones y puerta de calle de hierro, vestíbulo, 3 dormitorios, comedor, baño, pieza servicio, terraza, etc., cielorrasos yeso, pisos tea, empapelados, cloacas, adoq., etc. Se entregará desocupada. Visítese, tranvías Anglo y Lacroze a un paso. Títulos perfectos. Seña 8 ojo. Comisión 2 ojo. Nota: también se vende el moblaje. Datos, San Martín 466, U. T. 3862, Avda.
EL DOMINGO 10 de abril, a las 16, allí. v10

Francisco Romano

Cangallo 621

BANFIELD: CASA esquina Calle Castro Barros 220 y Belgrano, a 3 cuadras de la Av. Pavón y 8 de la estación donde terminan los talleres del F. C. S. Mide: 32 por 33.59 varas o sean 737 v. c. 2 salas, 1 habitación, cocina, w. c., galería, todo material. Sin base, mitad de lo que suba a 2 años, al 8 ojo.
EL DOMINGO 10 de abril, a las 14. Allí. v10

BANFIELD: CASA CALLE Belgrano 2052 y C. Barros. Mide 11.50 por 54 vs. Jardín, 3 dormitorios, una piecita cocina, w. c., galería, etc., frutales. Sin base, mitad de lo que suba a 2 años al 8 ojo.
EL DOMINGO 10 de abril, a las 14. Allí. v10

BANFIELD: CASA CALLE Belgrano 2060 y C. Barros, 11.50 por 54 vs. Jardín, 3 dormitorios, cocina, galería, w. c., frutales, etc. Sin base, mitad de lo que suba a 2 años al 8 ojo.
EL DOMINGO 10 de abril, a las 14. Allí. v10

BARRACAS: CASA CHICA Calle Melgar 30 y Tres Esquinas. Mide 10 por 26 vs. Sala, 3 dormitorios, cocinas, w. c., patio mosaico, adoquinado pago. Base 4.500 pesos con facilidades.
EL DOMINGO 10 de abril, a las 15.30. Allí. v10

BARRACAS. — SIN BASE Casa calle Río Cuarto 2245|49 y San Antonio. Mide 252 v. c. Consta de sala, 7 dormitorios, cocinas, w. c., galería, patio mosaico, adoquinado y cloacas pagos. Renta … pesos mes, parrales, etc.
EL DOMINGO 10 de abril, a las 14. Allí. Datos Cangallo 621. U. T. 3614 Av. y … v10

Entre Pico y Quemú-Quemú— 5.000 hectáreas, en 22 lotes, de 81 a 423 hectáreas. Parte del establecimiento "Trilí", con la estación de ese nombre (F. C. P.) en el campo. En la sección segunda de la Pampa, lote número 3, letra B. A dos leguas al N. O. de Quemú-Quemú, lindando con las chacras del pueblo, y en el centro de la región de General Pico, la más importante del Oeste, donde dos cosechas cubren el precio de la tierra y los arrendamientos alcanzan los más altos coeficientes de capitalización. En comunicación directa con los puertos de embarque y mercados de consumo. Aptas para todos los destinos, con espléndidos alfalfares, agua riquísima a 4 metros, alambrados, molinos y mejoras. Opción amplia. Base, $ 150 la hectárea. Tercera parte al contado y el resto en tres cuotas iguales, a uno, dos y tres años de plazo, con garantía hipotecaria y 8 1|2 ojo de interés.
El DOMINGO 10 de abril, a las 14, en Pico, en el hotel Zanoni. Linderos: Juan Byrnes, chacras de Quemú-Quemú y sucesores de Alfredo Peña. Cercos de primer orden, de cinco hilos lisos y dos de púa, y postes de quebracho colorado. El lote principal tiene casa de seis piezas, techo hierro, pisos madera; otra casa de tres piezas y cocina, galpón de hierro, dos molinos con tanques australianos, monte de álamos y acacios. Molinos y tanques en otros lotes. Entrega inmediata. La visita debe hacerse de preferencia por Pico, punto de convergencia de líneas férreas. Títulos perfectos. Escrituras por la oficina del señor Carlos de la Torre. Informes y planos, 351 San Martín 361.—BRAVO BARROS y Cía. m13

CAMPO EN LOBERIA — Judicial. Parte del antiguo establecimiento "San José de Quilacinta". 533 hectáreas 16 áreas, 29 centiáreas, a una y media legua al Norte de la estación San José, del F. C. Sud, a 4 al NO. de Nueva Lobería y a 5 al SE. de Juan N. Fernández. Buen campo, apto para agricultura y ganadería. Juez de Bahía Blanca doctor Nilamón de la Colina, secretario Adolfo Spotorno. Testamentaría de don José Rabbione. Base pesos 300 la hectárea.
EL JUEVES 14 de abril a las 15 en nuestro hall, 351 San Martín 361. Linderos: al NE., suerte D. (hoy Juan Bauer); al NO. José Vitón, al SE María Lavalle Cobo de Quirno (hoy Paglione) y al SO. Arroyo Neuquén Chico, en medio, con El Palomar, de Benberg. Alambrado y dividido en 7 potreros, molino con tanque, casa con 3 piezas y cocina, 60 hectáreas alfalfadas y montes de acacias y sauces. Se visita por Lobería, es conocido por de Rabione. 10 ojo de seña y a cuenta de precio. Comisión 2 por ciento. Informes 351 San Martín 361. —BRAVO BARROS y Cía. a5

SAUL Z. HERRERA

Perú 187, U. T. 6781 Avenida v10

LA CASA PARA VIVIR! (Desocupada), de todo lujo, algo muy lindo, Calle Almagro 882; al llegar a la Av. Corrientes. Base, $ 20.000, todo a plazos. Edificio de sala y escritorio, gran hall, 4 dormitorios, baño, comedor, despensa, cocina con calefacción, baño, 3 dormitorios altos con amplia terraza, finos papeles y decorados, teléfono, carp. de cedro y celosías, cloacas luz eléctrica embutida, adoq. pago, etc. Visítese a toda hora.
El DGO. 10 de abril, a las 16. a2

EN LO MEJOR de Flores.— Casa barata e ideal para vivir. Calle Esteban Bonorino 543, al llegar a Directorio. Base 6.000 $, a plazos. Edificio de 4 dormitorios, cocina, baño, jardín, árboles frutales y adoq. pago. A 3 y 5 c. de las avenidas Carabobo, Rivadavia y plaza de Flores. Visítese a toda hora. Llave en mano.
EL DOMINGO 10 de abril, a las 15. a8

AVENIDA GAONA 2134. — Casa ideal para estancieros, de 17 32x68 18 vs. Base, $ 18.000, en cédulas y a plazos. Edificio de 8 habitaciones y grandes comodidades, dando frente también a la calle Franklin, donde tiene gran portada como para automóvil o cualquiera otra industria, adoq. pago y doble vía de eléctrico al frente. Visítese a toda hora.
EL DGO. 10 de abril, a las 17. a5

CASA BARATA y Central— Calle Billinghurst 1335, a 3 c. de Santa Fe (altura 3100), de 10x40 vs. Base, $ 15 000, a plazos. Edificio de sala, 8 dormitorios, comedor, despensa, etc., cloacas y adoq. Renta, 300 $, o sean 3 600 anuales. Visítese.
El DGO. 10 de abril, a las 16. a5

¡LO QUE Vd. BUSCA! — En el centro de Caballito. Casa calle Cucha Cucha 1272, al llegar a Gaona, con eléctrico al frente y adoq. pago. Mide 10 por 37 60 vs. Base, $ 5 000, a plazos. Edificio de 3 dormitorios, cocina, galería, plantas, etc. Visítese a toda hora.
EL DGO. 10 de abril, a las 16.30. a5

EN LO CHIC DE FLORES. Casa con jardín Calle Sud América 965 (hoy General Artigas) Mide 10x32 10 vs. Base, $ 7 000, a plazos. Edificio de 3 dormitorios, baño, cocina, galería, c. de yeso, cloacas y adoq. pago. Barrio espléndido. Visítese a toda hora.
EL DGO. 10 de abril, a las 17 30. a5

¡UNA LINDA PICHINCHA! —Casa en Palermo. Muy barata. (De ocasión) Calle Gorriti 5543, de 10x35 vs. Base 5.000 $, a plazos. Edificio en cal de 3 dormitorios, cocina, carp. de cedro, c. de yeso, galería, adoq. pago, etc. Visítese a toda hora.
EL DOMINGO 10 de abril, a las 15.30. a3

ESTA SI QUE ES BARATA — Casa que a todos conviene. Calle Nueva York 2825 y Avenida Nazca, a 3 c de la Av. San Martín (altura 4000), con eléctricos 85 y 86, y también de Lacroze. Mide 10x40 vs. Base 2.500 $, todo a plazos. Jardín, 4 dormitorios, cocina, baño, luz eléctrica, mosaicos y lindas plantas. Visítese.
EL DOMINGO 10 de abril, a las 15. a3

CASA EN CAL Y MODERNA —A 50 varas de la Av. San Martín (altura 2600). Adoq. y eléctrico 85 y 88 en combinación subterráneo. Calle Empedrado núm. 2359. Mide 10x34.52 y 40.46 vs. de fondo y 11.62 de contrafrente. Base 7.000 $, a plazos. Jardín al frente, 3 dormitorios, comedor, cocina, baño, galería, carp. de cedro, mosaicos, luz eléctrica, etc. Visítese.
EL DOMINGO 10 de abril, a las 16.30. a3

9 LOTES Y 1 CASA — EN 60 meses sin interés, frente a la Av. San Martín (altura 2500), calles Empedrado, General Rivas, Sud América y Zamudio, con adoquinado pago, vereda, cerco, luz eléctrica, cloacas y tranvía al frente en combinación subterráneo números 85 y 88, es decir frente al parque de Agronomía y a la Universidad. Base $ 4 la v. c. los terrenos y la casa estilo chalet suizo (Villa Ricca), calle General Rivas número 2438 con 501 v. c. Base 8.000 pesos pagaderos 1|3 al contado y el resto a 1 o 2 años, interés 8 o.o. Edificación cal, de verja y jardín al frente, vestíbulo, garage estilo europeo, 3 dormitorios, comedor, baño, cocina y w. c., galería, mosaicos, carp. de cedro y celosías, luz eléctrica, plantas y flores. Venta resuelta por irse su dueño señor Felipe Ricca a Italia. Pidan planos.
EL DGO. 10 de abril, a las 16.30. (En los mismos). ab.2

¡UN LOTE CENTRAL! — Igual que judicial. Calle San Blas, a 26 varas de Av. Warnes (adoq.), de 10 por 30 varas. Base, $ 4 v|c. Entre edificios. A 2 cuadras de la estación La Paternal y Av. Donato Alvarez. Visítese ese gran barrio
EL DGO. 10 de abril, a las 15 30. a6

11 LOTES centrales...!—EN Almagro, Av. Gaona esq. Acoyte. Base, $ la v|c., con adoq. pago, cloacas y tranvía al frente. Pidan planos.
EL DGO 17 de abril, a las 17. (Allí). v16

E. Rodríguez Sánchez

JUDICIAL—EN San Martín. 8 lotes de terreno sobre las calles Chivilcoy, continuación de Ramón Falcón, Suipacha y Arrecifes. Base $ 0.20 m|n cada 75 decím. cuadrados, o sea la vara cuadrada.
EL DOMINGO 10 de abril corriente, a las 15, procederé al remate, sobre los mismos terrenos; de dimensiones ideales y distantes dos cuadras del cementerio, y unas doce cuadras de la plaza, y del eléctrico Lacroze. Orden del señor Juez en lo civil de esta capital, Dr. don Fernando Klappenbach, en los autos sucesorios de doña Paula Tocalini, que tramitan por la secretaría del Dr. J. M. Gutiérrez Sáenz Valiente. Las escrituras se otorgarán por ante el escribano don Próspero Llantada. 8 ojo a cuenta de precio y 2 ojo de comisión. Más datos, prospectos y planos, al martillero. Talcahuano 446. v16

Julián F. Alvarez

*BASE $ 3.500. CASA 3 PIE*zas material, mosaicos, aguas corrientes, adoquinado pago. Mide 10 por 25. Calle Centenera 874 y Directorio. Visítese. Tranvías 43, 48, 26, 44. Es una pichincha. Venta resuelta pasando la base, facilidad de pago. Remataré
MAÑANA DOMINGO 10 de abril, a las 16, en la misma. Títulos perfectos. Seña 8 ojo. Comisión 2 ojo. Más datos, San Martín …

V. S. Lobato y Cía.

*JUDICIAL. — CASA en Vi*lla Progreso, partido de Avellaneda. A inmediaciones del pueblo Alsina. Orden del señor juez doctor F. M. Colombres, secretario doctor C. F. Degreef, testamentaría de don Dionisio Gelabert. Escritura por ante el escribano Sr. E. V. Camiroaga. Sin base.
EL DOMINGO 10 de abril a las 16, en la misma. Corresponde a los lotes 14 y 15 de la manzana 8 y miden unidos 17m32 de frente por 60m32 de fondo. Cerco de alambre tejido, tiene un gran galpón de material con horno de panadería, otros 2 galpones o cobertizos, caballerizas y 3 piezas de madera. Seña 8 ojo. Comisión 2 ojo. Informes. Rivadavia 639.—V. S. LOBATO y Cía. m27

EN VILLA DEL PARQUE— Melincué 2702-14, esquina Condarco. A 2 cuadras de la avenida San Martín, tranvías 85 y 86. Base, $ 12.000. Renta, $ 150.
EL DOMINGO 10 de abril, a las 16, en la misma. Mide 27 varas por 25v50. Edificio nuevo 2 salones negocio, 3 dormitorios a la calle, galería cerrada, cocina, w. c., y galpón de madera y cinc. Seña 8 ojo. Comisión 2 ojo. Visítese. Más detalles Rivadavia 639.—V. S. LOBATO y Cía. m27

*ESPARZA 61|63 ENTRE Ri*vadavia y Victoria: Para habitación o renta. Sobre estación Loria del subterráneo. Nueva de altos y bajos. A media cuadra de Rivadavia 3300. Base pesos 65.000, con 46.000 a plazos. Título perfecto. Llave en mano.
EL DOMINGO 10 de abril a las 16.30, en la misma. Mide 11v54 por 41 varas. Buena construcción moderna en cal y tirantería de hierro. Cada casa, con vestíbulo, 8 y 9 habitaciones principales, 2 de servicio, baño, cocina, etc. Frente al portland, carpintería de cedro, revestimientos y escaleras de mármol. Amplia azotea y patios, corredores y pileta con agua caliente y fría. Cocinas con económica y intermediarios. Visítese. Seña 8 ojo. Comisión 2 ojo. Informes, Rivadavia 639.—V. S. LOBATO y Cía.

EN 48 MENSUALIDADES.— 25 lotes de terreno en un gran barrio. A media cuadra de las Avdas. Donato Alvarez y San Martín, sobre las calles San Blas, Trelles y Sánchez. El importe de estos terrenos se empleará en la construcción de un iglesia que se hará en la parte reservada en la esquina San Blas y Donato Alvarez. Venta por orden del señor Gobernador Eclesiástico. Sin base, por lo que den. El importe se abonará en 48 mensualidades, sin interés, 3 al firmar el boleto, otras 3 al escriturar dentro de los 30 días ante el escribano don Eduardo Igartua y las restantes mes a mes en nuestra casa. Títulos perfectos. Líneas municipales
EL DOMINGO 17 de abril, a las 15, en los mismos terrenos. Pasan por el frente o a la media cuadra los tranvías 85, 86, 88, 94 y 95 en combinación con el subterráneo. 24 minutos de plaza Mayo. Están estos terrenos materialmente rodeados de edificación. Seña 3 mensualidades. Comisión 2 ojo. Planos, Rivadavia 639.—V. S. LOBATO y Cía. a3

*EN LA BOCA. 2 casas, Brand*zen 521|25 y 576|80, entre M. Rodríguez y Palos. A una cuadra de Almirante Brown y de los tranvías 11, 12 y 28.
EL DOMINGO 10 de abril, a las 16, en las mismas, venderemos lo Brandzen 521|25. 10 por 38. Salón negocio y 13 piezas entre altos y bajos, cocina y 3 w. c. Renta $ 370. Base $ 23.000. 2o. Brandzen 576|80, 10 por 50. Salón negocio, 16 piezas, cocina y 2 w. c. Renta $ 450. Base $ 26.000. En cada casa pueden dejarse pesos 10.000 en hipoteca, a 1 o 2 años, al 8 ojo. Visítese. Seña, 8 ojo. Comisión, 2 ojo. Informes, Rivadavia 639.—V. S. LOBATO Y Cía. a3

*14 CASAS EN VELEZ SARS*field. Buena edificación. Orden de la sucesión Sario, Chivilcoy, San Eduardo y Morón. A una cuadra del tranvía 99 y de la plaza y a 4 de la estación.
El DOMINGO 17 de abril, a las 15, sobre las mismas. San Eduardo 3329 esquina Chivilcoy. 10 varas por 27v19 … cio, antesalón, 3 dormitorios, cocina y w. c. Renta, $ 120. Base, $ 9.000. 8 casas … Chivilcoy 513, 521, 529, 547, 546, 577, 585 y Morón 3872, miden 10 varas por 28 a 30 cada una. Cada casa, con comedor, 2 dormitorios, 1 pieza en altos, baño, cocina, w. c., galería y jardín. Renta, $ 80 c|u. Base, $ 5.500. Chivilcoy 553 y 561, de 10 varas por 48v50. Comedor, 4 dormitorios, baño y cocina. Renta, $ 100 c|u. Base, $ 7.500. Chivilcoy 593 esquina Morón, de 10 varas por 28v49. Sala, escritorio, comedor, vestíbulo, 3 dormitorios, despensa, cocina, w. c., galería y 1 pieza en altos. Renta, $ 110. Base, $ 8.000. San Eduardo 3549-53-59. 2 casas y 4 departamentos en un lote, de 20 varas por 30. Cada casa con comedor, 5 dormitorios, cocina, baño y galería. Al fondo 4 departamentos de 2 piezas, baño, cocina y galería. Renta total $ 320. Base, $ 20 000. Todas las casas tienen aguas corrientes. Seña 8 o.o. Comisión 2 ojo. Informes, Rivadavia 639.—V. S. LOBATO y Cía. a6

JUDICIAL — TERRENO en Lanús. Son 13.815.23 metros cuadrados, A 9 cuadras al Este de la estación Villa Caraza y a 21 al Oeste de Lanús. Orden del señor juez Dr. J. T. Lagos, secretario doctor A. G. Barraquero, Juicio Compañía de Seguros La Imperial, contra Teodoro Argerich. Base, $ 13 000.
EL DOMINGO 10 de abril, a las 15, en el mismo terreno. Es el lote 6 de la chacra de Argerich. Mide 94m51 de frente al S. O., por 106m90 al S. E., 129m25 a. N. O., y 134m67 al N. E. Visítese. Seña 8 por ciento. Comisión 2 ojo. Informes, Rivadavia 639.—V. S. LOBATO Y Cía. a6

EN VILLA DEL PARQUE— Pedro Lozano 2780, esquina Terrada. A una cuadra de la Avenida San Martín y de los tranvías 86 y 86 y a 3 de la estación. Base, 7.000.
EL DOMINGO 10 de abril a las 11 30 en la misma. Mide: 20v67 frente a Terrada por 23v86 de fondo y frente a P. Lozano. Edificio de 4 piezas, cocina y w. c. Piso pino tea, galería, mosaicos, agua corriente. Visítese. Seña 8 o.o. Comisión 2 ojo. Informes, Rivadavia 639.—V. S. LOBATO y Cía. a8

EN BELGRANO — 4 CASAS Loreto 2665, 75, 85, 95, esquina Moldes. A tres cuadras de Cabildo y del tranvía. Base pesos 14 000 cada casa. Renta pesos 160 … pago.
EL DOMINGO 17 de abril a las 16 en las mismas. Mide cada casa 8v66 por 24.64. Edificios en cal con jardín al frente, comedor, 3 dormitorios bajos, uno en altos, baño instalado, cocina, cielorrasos yeso, pisos tea, instalación eléctrica y de gas. Visítese. Seña 8 ojo. Comisión, 2 ojo. Informes Rivadavia 639.—V. S. LOBATO y Cía. a8

EL BELGRANO — MOLDES 1235 entre Loreto y Redondo. Buena casa a 3 cuadras de Cabildo y del tranvía. Base pesos 19.000. Renta pesos 210. Adoquinado pago y cloacas.
EL DOMINGO 17 de abril a las 16.30, en la misma. Mide 9v58 por 34v64. En cal, tirantería de hierro, techo azotea, preparada para altos, comedor, 4 dormitorios, galería, otro dormitorio en altos, baño instalado, cocina con intermediario, cielorrasos yeso, pisos tea, patio mosaicos, instalaciones de luz y campanillas eléctricas embutidas. Visítese de 10 a 11 y de 16 a 17. Seña 8 ojo. Comisión 2 ojo. Informes, Rivadavia 639.—V. S. LOBATO y Cía. a8

José Conti

EN BELGRANO. CASA EL Cano 2944 al lado de Crámer, con adoquinado municipal a cargo del comprador. Base, $ 8.000.
EL DOMINGO 10 de abril, a las 15.30, la venderé. Mide 1m79 por 34m50. Edificio: 3 dormitorios grandes, 1 chico, baño, cocina y w. c. Tiene 7 000 cédulas redondas a $120.91, que se darán al tipo de plaza. Seña 8 ojo. Comisión 2 ojo. Datos. Bolívar 189. a3

*En URQUIZA, PRECIOSO lo*te con adoquinado pago, entre chalets, a 2 de la estación, calle Bucarelli 2054, de 10m por 46m80. Base, $ 9 v|c.
EL DOMINGO 11 de abril, a las 16.30. Seña 8 o.o. Comisión 2 o.o. Datos. Bolívar 189. a3

EN PUEYRREDON, Esquina Parejas y Bolivia en 2 lotes de 8m70 por 19m65 c|u. Base, $ 8 v|c.
EL DOMINGO 10 de abril, a las 17. Datos: Bolívar 189. a3

EN SAAVEDRA — LOTE de 400 v. c., calle Conde entre Núñez y Republiquetas. Base pesos 2 v. c.
EL DOMINGO 10 de abril a las 15, lo venderé. Mide 8m66 por 34m64. Seña 8 ojo. Comisión 2 ojo. Datos Bolívar 189. a6

CARLOS PELLEGRINI 1363 al 65, entre Juncal y Arroyo, casa de renta, paraje selecto, barrio de grandes palacetes. Base $ 65.000
EL VIERNES 16 de abril, a las 16, la venderé en mis oficinas Bolívar 189, por división de herederos. Mide 8m66 de frente al O. por 73m80 de fondo. Edificio compuesto de 14 habitaciones, baño y w. c. adornado pago. Mientras se estudia un plano en armonía al estilo y de acuerdo a lo nuevo y moderno que lo circunda, se obtiene una renta de 600 $ mensuales. Títulos por el señor Rogelio de la Villa. Rivadavia 940. Visítese. Seña 8 o.o. Comisión 2 ojo. Datos, Bolívar 189 U. T. 1083, Avenida.— José Conti a8

Raúl A. Carranza

*JUDICIAL— EN CIUDADE*la (F. C. O.), partido de Matanza (prov. de Buenos Aires). Propiedad calle Ricardo Gutiérrez, hoy Brown, esquina Ingeniero Mitre. Edificada en un terreno de 492.56 m. c. y 13 lotes de diferentes dimensiones, con frente a las calles Ingeniero Mitre e Ignacio Pirovano, con una superficie total de 3676.97 m. c. Base de venta 13.137.50 pesos m|n.
EL DOMINGO 17, a las 15. Remataré en un solo lote la propiedad y los terrenos. La casa es de material revocada en cal tanto por dentro como por fuera, teniendo un gran salón para negocio con su estantería de cedro, mostrador y sótano, 3 habitaciones, galería y w. c., cielorrasos y pisos de pino tea, techos de cinc y puertas de cedro. Orden del juez civil doctor C. Campos. Juicio Carmen A. de García c. Granero Hnos. y Miguel Etcheverry, su concurso. A cuenta de precio 8 ojo. Comisión 2 ojo. Más datos secretaría doctor Padilla, o a mi escritorio, San Martín 450. —Raúl A. Carranza. v17

Peralta Martínez y Serna

CASAS

EN LOMAS DE ZAMORA— Casa-quinta "La María". Con buena y amplia casa habitación. Calle España esquina Colombres 184. A tres cuadras de la estación del F. C. y una de la avenida Meeks con tranvías. Base, $ 28.000, incluso 15.000 cédulas argentinas a estilo de plaza.
EL DOMINGO 10 de abril, a las 16, en la misma propiedad. Terreno, mide 42v72 de frente sobre la calle Colombres, 68v56 en su otro frente sobre España, 32v94 en el costado S. y 57v73 en el del E. Edificio: Rodeado de bonito jardín, tiene: hall, sala comedor, escritorio, cuatro habitaciones, baño, vestíbulo, despensa, antecocina y cocina, patio, agua caliente y fría, corredores, molino, quinta y en cuerpo aparte dos habitaciones, cochera, caballeriza, w. c., gallinero, invernáculo, etc. Visítese, en la seguridad que se hallará un buen negocio. Horas: de 16 a 18. Título perfecto. 8 ojo de seña y 2 ojo de comisión. — Peralta Martínez y Serna. a4

SALCEDO 3558|60 ENTRE el bulevar Boedo y Maza. Buena casa para habitación o renta. Tranvías en la esquina. Base 12,000 pesos.
EL DOMINGO 10 de abril, a las 15, en la misma propiedad. Terreno: 10 varas de frente por 49v87 de fondo. Edificio: consta de sala, con puerta a la calle, entrada para vehículos, 3 buenas habitaciones, cocina, w. c., al fondo caballeriza con altillo, patios adoquinados, obras sanitarias, etc. Títulos perfectos. 8 ojo de seña y 2 ojo de comisión. —Peralta Martínez y Serna. a2

CASA EN PALERMO—Con cédulas. Para familia. Muy cómoda. Nicaragua 4682. Entre Acevedo y Gurruchaga. Tranvías a toda dirección. Base 23.500 pesos. Incluso 9.000 cédulas a estilo de plaza.
EL MIERCOLES 13 de abril a las 15, en nuestra casa, 320 San Martín 326. Terreno: 10 por 60 varas. Edificio Frente símil piedra con balcones, zaguán, sala, vestíbulo, comedor, 5 habitaciones, baño, cocina, habitación en altos y w. c., patio de mosaicos con galería, fondo, etc. Buena construcción. Título perfecto. 8 ojo. de seña y 2 ojo de comisión.—Peralta Martínez y Serna. a6

EN BANFIELD. Con cédulas. Buena casa habitación. Moderna. Vieytes 578. Entre Azara y San Martín. A seis cuadras al Oeste de la estación y 2 de Rodríguez y el tranvía. Base, $ 8.000, incluso 7000 cédulas argentinas a estilo de plaza.
EL DOMINGO 10 de abril, a las 15, en la misma propiedad. Terreno: 30 varas de frente por 58.04 varas de fondo. Ad corpus. Edificio: Muy bien construido, consta de sala, comedor, cuatro habitaciones, baño office, despensa, cocina, dos habitaciones en altos, w. c., lavadero, galerías, buena carpintería de cedro, celosías, revestimientos, agua fría y caliente, luz eléctrica, jardín y quinta, etc. Seña 8 ojo. Comisión 2 ojo.—Peralta Martínez y Serna. a4

EN MARTINEZ, F. C. C. A. —Dos casas quintas. En la mejor ubicación, sobre el camino de automóviles al Tigre (M. Aguirre) y con frente a Sáenz Valiente y A. Brown. Rodeadas del mejor vecindario. Buenos edificios, muy confortables, de altos y bajos. Base de cada casa, $ 30.000. Con cédulas provinciales a estilo de plaza.
El JUEVES 14 de abril, a las 16, en nuestra casa, 320 San Martín 326. Terreno: Tienen 2.700 y 1.940 varas cuadradas, respectivamente. Edificio: cada una consta de hall, vestíbulo, sala, comedor, antecomedor, 5 y 6 habitaciones, 2 baños instalados, cocina, terraza, baranda, 2 habitaciones y baño de servicio, garages, cochera, caballeriza, molino, tanques, etc. Rodeadas de un buen jardín. Títulos perfectos. 8 ojo de seña y 2 ojo de comisión. Horas de visita de 14 a 16, con tarjeta.—Peralta Martínez y Serna. a5

CASA AL SUR — BARATA. —A plazo. Chilabert 1169. Entre Drumond y Fournier. A dos cuadras de la Avenida La Plata, con tranvías que combinan con el subterráneo. Base, $ 3.000, 1|2 al contado y saldo a un año con 7 1|2 ojo.
EL DOMINGO 10 de abril a las 14, en la misma propiedad. Terreno: 11v43 de frente por 22v96 de fondo en el lado SO., 20v11 en el del NE., con un martillo en contra en el ángulo N. Edificio. Consta de 3 habitaciones, cocina, w. c., galería, patio, etc. Renta, $ 60. Título perfecto.—Peralta Martínez y Serna. a4

LINIERS
MAÑANA
3er. GRAN REMATE
76 LOTES en 60 MENSUALIDADES

A una cuadra de la Avenida Rivadavia, de los eléctricos N.o 2, en combinación con el subterráneo, y de la estación Liniers del F. C. O. Con 126 trenes diarios de ida y vuelta al Once. Liquidación definitiva y sin reservas. Base $ 5 v c. Con títulos perfectos y escritura definitita.

El Domingo 10 de Abril, a las 15

En los mismos terrenos

Pídanse planos en nuestra casa, 320, San Martín 326.

PERALTA MARTINEZ y SERNA.

TERRENOS

LOS TERRENOS de LINIERS Tercer gran remate, 76 lotes en 60 mensualidades. A una cuadra al Sur de la estación Liniers, F. C. O. y dentro de la capital Calles Bariloche, Falcón, Ibarrola, Bosch y avenida General Paz o sea la avenida de Circunvalación de la capital. Los más hermosos y los mejores terrenos que puedan ofrecerse. Son altos, parejos y están perfectamente delineados. Tienen todos los medios de comunicación a mano: los eléctricos de ida y vuelta al centro por la avenida Rivadavia, pavimentada de granito, y los 126 trenes de ida y vuelta al Once, que muy pronto serán movidos por electricidad y combinarán con el subterráneo, acercándose a todas las líneas de la vasta red de la ciudad. A ello se debe sin duda, el éxito en la venta, (aunque los precios se han mantenido limitados), de nuestros remates anteriores y la población que ya acusa arriba de cuarenta nuevas casas en los terrenos enajenados. Aquello será, a breve plazo, un poderoso barrio de la ciudad, dado su progreso como el que más. Base pesos 5 la v. c. El precio se distribuirá en 60 cuotas que se abonarán una en el acto del remate como seña; cuatro al escriturar y las 55 restantes, mes a mes desde la fecha de la escrituración.
EL DOMINGO 10 de abril a las 15, en los mismos terrenos. El ejemplo que damos en seguida dice, con cuanta facilidad puede uno hacerse propietario. En realidad, un lote de 300 varas al precio de base, resulta de un valor de 1.500 pesos. Las cinco mensualidades al contado importan 125 pesos y es el mayor desembolso, pues lo demás, el saldo, se pagará en 55 mensualidades de 25 pesos. Allí se puede vivir con más aire, con sol, con plantas, con gran espacio y con las mayores ventajas. La compra de un terreno es pues, el comienzo de la solución del problema de la vivienda. Hasta allí llegan las obras de salubridad. Las escrituras se otorgarán por la escribanía de don Lucio Vicente Tabossi. Comisión 2 ojo. Ofreecemos planos. Pídanse en nuestra casa, 320 San Martín 326. —Peralta Martínez y Serna. m2

CAMPOS

LOS CAMPOS DE SANTA Fe. Judicial. A largos plazos. 41 491 hectáreas, 12 áreas, 50 centiáreas. En 17 lotes, 2 de 2 500 hectáreas y los otros de 2220 a 356 hectáreas. Conocidos por "Los Amores", están en el departamento de Vera al Norte de la provincia, a 7 leguas aproximadamente al Oeste de la estación "Los Amores", del F. C. de Santa Fe y son especiales para ganadería, habiendo también monte apreciable. Venta por orden del señor juez doctor Saúl M. Escobar, secretaría del doctor Castellanos, juicio Banco de la Nación Argentina con la Sociedad Anónima Industrial y Comercial Antonio L. Agrelo Limitada. Se rematarán con bases de $ 2 a 7 por hectárea, según el lote. Forma de pago: 20 por ciento al contado, 10 ojo a un año y el resto en cuotas de 25 ojo cada uno, a 2, 3 y 4 años de plazo respectivamente, con garantía hipotecaria a favor del expresado Banco, en las condiciones usuales, e interés de 7 ojo anual pagadero por semestres anticipados.
EL MIERCOLES 20 de abril, a las 15 en nuestra casa, 320 San Martín 326. Linderos: dan en conjunto al Norte con la Sociedad Crédito Territorial; al Sud con Anselmo Villar y el Banco Provincial de Santa Fe, al Oeste con Benvenuto y Pacheco y al Este con A. De Santos y Sucesión Rivera. Dos lotes tienen base de $ 2 la hectárea, 8 lotes de $ 3 la hectárea, 2 lotes de $ 4, 2 lotes de $ 5; 1 lote de $ 6 y 2 lotes de $ 7 por hectárea. Pídanse planos de detalle en nuestra casa, 320 San Martín 326. Otros datos en la secretaría del Dr. Castellanos. El comprador deberá entregar 8 o.o de seña y a cuenta de precio y el 2 ojo de comisión.—Peralta Martínez y Serna; Luis Gómez Molina, secretario. m26

EN LA ESTACION TRES Lomas (F. C. O. y P.). Liquidación de las tierras de don Antonio Blasco Sabe. Lomas importante de aquel sitio. Se comprenden chacras, quintas y solares del pueblo "José María Blanco", rodeando la estación Tres Lomas, del F. C. O. y P., partido de Pellegrini. Son cuatro chacras de 94 a 163 hectáreas, 21 quintas de 1 a 5 hectáreas y fracción: 30 manzanas de 10 000 metros cuadrados y 102 solares de 800 a 1 000 metros cuadrados. Base, $ 300 la hectárea, las chacras, $ 500 y 300 las quintas y sin base las manzanas y solares. Para vender por cualquier oferta
EL DOMINGO 24 de abril, a las 13, en el hotel "La Balear", de don Juan Gomila. Detalle: Las chacras están a 500 y 3.600 metros de la estación, las quintas lindan con la parte reservada por el F. C. unas y otras con la plaza y el resto del pueblo y los solares dentro y en la parte más interesante y poblada, habiendo muchos que lindan, calle en medio, con la plaza, municipalidad, estación y principales casas de comercio. Todas las quintas, sin excepción, reconocen un contrato de arrendamiento hasta 1.o de abril de 1922, a razón de 25 pesos la hectárea y las chacras Nos. 75, 76 y 81 están, también, arrendadas en 10 pesos la hectárea, hasta el 1.o de octubre de 1921, contrato que deberán respetar los compradores. Escrituras por intermedio de los señores Juan y Pedro Oxoby. Los compradores entregarán en el acto del remate 8 ojo de seña y 2 ojo de comisión en efectivo. Pídanse mayores datos y planos en nuestra casa 320 San Martín 326.—Peralta Martínez y Serna. a9

VARIOS

*HACIENDAS, UTILES Y en*seres, remate liquidación de las haciendas, aves, útiles de labranza, máquinas, enseres, parvas de pasto, muebles, etc. del establecimiento Los Talas, en Tristán Suárez F. C. S. Sin base, al mejor postor.
EL SABADO 16 de abril a las 13, en el mismo establecimiento, distante una y media legua de la estación. Detalle: 90 vacunos (vacas lecheras y terneros); 12 caballos de tiro y silla, 56 lanares, 1 cerdo, 150 gallinas de varias razas y tamaño, 40 patos criollos y marruecos, 20 pavas y 10 gansos, una guadañadora Champion, rastrillo para pasto, atados, sembradoras de maíz, gran cantidad y variedad de otras máquinas y herramientas, monturas para hombres y señora, aperos y guarniciones, sulkys y carro, chapas de cinc, varillas y postes, rollos de alambre, 6 o 7 parvas grandes de alfalfa, etc. Muebles de comedor, dormitorios, vestíbulo, artefactos distintos, espejos, reloj, adornos, y todas las demás existencias del establecimiento que estarán a la vista de los interesados y clasificados en lotes. Se exigirá seña a satisfacción y comisión de 4 ojo sobre vacunos y yeguarizos, 6 ojo sobre reproductores y 10 ojo sobre maquinarias, útiles y muebles en general. Pídanse folletos ilustrativos en nuestra casa 320 San Martín 326. Nota: Los muebles que adornan la casa, se rematarán
EL DOMINGO 17 a las 9.—Peralta Martínez y Serna. a8

V. C. Bado y Cía.

*EN GENERAL PUEYRRE*dón y Villa Urquiza, Capital Federal. 6 preciosos lotes de todas dimensiones. Calle Timbó entre Sud América y Caracas, en lo más alto de la localidad, dista 2 cuadras de la Avenida Constituyentes, a 1|2 cuadra de la Avenida Sud América, (adoquinada) del tranvía 96 y a solo 3 cuadras de la estación Pueyrredón, con 50 trenes diarios, zona de … Rodeados de edificación compacta. Base $ 3 v|c. pagaderos 1|3 al contado, 1|3 parte a 6 meses y 1|3 parte a un año, sin interés. Las escrituras ante el escribano H. V. Bregazzi, San Martín 66.
EL DOMINGO 10 de abril, a las 15 horas. Sobre los mismos terrenos. Mayores datos a San Martín 66. U. T. 3296, Avenida. —V. C. Bado y Cía. a4

Blas Luis Magaldi

Pozos 1142. U. T. 1456, B. O.

LANUS, C., EST., SALTA 4060, desocupada; a plazos. 11 x 50, sala, 5 pzs., galería, etc., puede rentar 140 $. Base $ 9967
El DGO. 10 de abril, a las 15.30, en la misma. Títulos perfectos. Seña 8 ojo. Comisión 2 o.o. 1p

A. Martínez

TERRENO — BASE 60 cts. … tocando el andén de la estación Tropezón, tranvía Lacroze a Campo de Mayo. 8 lotes juntos (5775 v. c.) más o menos, … mejor ubicación remate.
EL DGO. 10 de abril a las 15 horas, sobre los mismos. Títulos perfectos. Mayores informes, Alsina 1408. U. T. 7368 Libertad. 1p

Estanislao Vargas

MAÑANA
FLORIDA

ESTACION AGUERO, (C. C.)

HERMOSA CASA EN 100 MESES

17 LOTES A PLAZOS

A 1 cuadra de la estación

A las 16, en la misma propiedad

Planos: San Martín 486

Domingo Marotta

Rioja 1980. U. T. 2008 Mitre

3 LOTES DE TERRENO A plazos. Calle Dungeness, entre Helguera y Argerich. 10x64, cada lote. Base, $ 3 la vara.
EL DOMINGO 10 de abril, a las 16. v10

BASE $ 5.500, A PLAZO, AV. La Plata y Chilabert 1126, comedor, 3 piezas, cocina, cielorraso yeso, mosaico, etc., tranvía 27, 19, construcción moderna. Visítese.
EL DOMINGO 10 de abril, a las 14. v10

VIAMONTE 2068 ENTRE Junín y Ayacucho a 2 cuadras de Callao y de Santa Fe en el barrio de los hotelitos. Mide 10 por 45 varas de fondo. Sala, comedor, 4 dormitorios y una pieza chica para servicio, cuarto de baño completamente instalado con agua caliente, cocina económica, pileta y servicio a parte, cielorrasos yeso y celosías, puerta cancel, luz eléctrica, frente óleo y balcones, celosía, calle asfaltada, buena carpintería y buena construcción en cal, árboles frutales. Base pesos 15.000. Venta para liquidar condominios. Visítese a toda hora.
EL DOMINGO 10 de abril a las 16. v10

12 LOTES de TERRENO CON 2 esquinas en Avellaneda, Valentín Alsina en 80 mensualidades, sin interés, sin base por división de condominio, calle bulevar Alsina y Basavilbaso, con tranvía del Puerto al frente y otros seis lotes Corrientes y calle sin nombre, a cinco cuadras del Puente Alsina, con tranvías números 47 y 45, paraje muy importante, lindando a la capital federal, 1 cuadra del adoquinado del camino real. La más alta situación del pueblo Valentín Alsina, hay que visitarlo. Mide 10 por 25, 10 por 20, 10 por 50, 12 por 20, forma de pago es 3 mensualidades en el acto del remate y 3 mensualidades más al recibir la libreta respectiva.
EL DOMINGO 10 de abril a las 17. Datos y planos, Rioja 1980 v10

*BASE $ 3.800 a Plazos, CA*sa Av. Sáenz y Ambato 3787, 2 piezas, mosaicos, adoquinado pago. Visítese.
EL DOMINGO 10 de abril a las 16. v10

TERRENO AV. LA PLATA Y Chilavert 1115. Mide 11.50 por 43. Base pesos 3 la vara.
EL DOMINGO 10 de abril a las 14. v10

Antonio Leirana

Victoria 252, U. T. 4090 Avda.

*EN EL PARQUE CHACA*buco, a dos cuadras de allí, Santander 1152. Propiedad con cuatro piezas de madera y cinc en terreno de 1.190 varas, a una cuadra de la avenida Asamblea con doble línea de tranvía 26 y 44. Base 2650 pesos. Renta 60 pesos. Seña 8 ojo. Comisión 2 ojo.
EL DOMINGO 10 de abril a las 16. v10

PUBLIO MASSINI y Cía.

v20

*ESPINOSA 2228 ENTRE SE*guí y San Blas. A 1 cuadra de las avenidas San Martín y Donato Alvarez con tranvías hacia todas direcciones. Propiedad compuesta de jardín al frente, 3 habitaciones, comedor, baño con azulejos, cocina y galería, en terreno de 10 varas de frente por 40 de fondo. Adoquinado al frente. Mampostería en cal, patio de mosaico, pisos pino tea, cielos rasos yeso, agua corriente, cloacas y luz eléctrica. Produce, con alquiler muy reducido pesos 100 mensuales. Base pesos 9.000 m|n. al contado y por el excedente que hubiere se podrá conceder plazos.
EL DOMINGO 10 de abril a las 15 en la misma propiedad. Venta por división de condominio. Seña 8 ojo. Comisión 2 ojo. Visítese. Informes en nuestras oficinas, 481 San Martín 485.—Publio Massini y Cía. v10

*POR COBRO DE UN CREDI*to hipotecario.—4705 hts. 78 as. 12 cents. de campo en la Pampa, a 15 leguas de la estación Bernasconi (F. C. P.), sección IV, fracción D, parte Norte de los lotes 14 y 15, conocido por estancia "La Puma", en el registro gráfico figura a nombre de don Adolfo Tewes, 3 jagüeles, muy buena agua a 12 y 15 metros de profundidad, población y un galpón, rodeado de establecimientos importantes y a venderse con la base ínfima de 9 $ la hectárea, al contado, por liquidación de la deuda hipotecaria.
EL MIERCOLES 20 de abril, a las 15. en n. casa, 481 San Martín 485, venderemos este campo cuyos planos, títulos y demás antecedentes están en nuestra casa a disposición de los interesados. Para revisarlo dirigirse al encargado del campo señor Cristino J. Carreras. Seña 8 ojo. Comisión 2 ojo.—Publio, Massini y Cía. v20

MAGNIFICA ESQUINA AL Nor-Oeste.—Terreno único por estar ubicado en el sitio donde se forman 8 esquinas. Calle Costa Rica y Alvarez, ambas adoquinadas y con los tranvías Nos. 25 y 64 a plaza de Mayo al frente. Paraje alto, terreno cercado de pared. Dimensiones: 25v17 de frente al S. sobre Costa Rica, 4v86 en la ochava que mira al S. O., 34v41 de frente al N. O. sobre la calle Alvarez y 26v20 en el costado Este. Superficie 390.94 varas cda. Base, $ 20 m|n la vara cuadrada. Es un barrio de densísima población, moderno y con todos los servicios de la urbanización.
EL DOMINGO 10 de abril a las 16, sobre el mismo, venderemos esta preciosa esquina que recomendamos por su ubicación y amplios frentes. Seña 8 ojo. Comisión 2 ojo. Informes en n|oficinas, 481 San Martín 485. —Publio Massini y Cía. v10

EN BELGRANO. — A UNA y media cuadra de Cabildo, calle Olaguer No. 2578, entre Amenábar y Moldes, a 100 metros de la estación Colegiales. Chalet de dos pisos, en un terreno de 1.027.04 varas cuadradas, rodeado de chalets y quintas. Consta de jardín al frente, escalera de mármol, terraza, puerta de roble, pasillo, toilet, sala, antesala comedor, cocina, antecocina y w. c.; cloacas, instalación eléctrica, baño, etc. Primer piso: 2 piezas con ventanas al jardín, dos piezas más y cuarto de baño. Segundo piso: 2 piezas con ventanas al jardín. Cielorrasos de yeso, pisos de pino tea etc. Llave en mano. Venderemos esta casa con base de pesos 45.000 m|n. todos los que podrá dejar el comprador en hipoteca hasta el 31 de marzo de 1922 al 6 1|2 ojo de interés anual, abonando el excedente que hubiere al contado. Esta finca con muy poco gasto en aseo, pintura, etc., quedará en magníficas condiciones.
EL MIERCOLES 20 de abril a las 15, en nuestra casa San Martín 481-85. Puede visitarse de 9 a 12 y de 14 a 17. Títulos perfectos. Seña 8 ojo. Comisión 2 ojo. Más datos en nuestras oficinas.—Publio Massini y Cía. a9

Calvaroso y López

GARAY 3806|08, AL LADO de Castro Barros.—Buena casa moderna, con sala, frente imitación piedra, 3 habitaciones, cocina, cloacas, carpintería de cedro, cielorrasos de yeso, adoquinado pago, reconoce un contrato de locación de 2 años, por 120 $ mensuales. Base $ 8.000, a plazos.
EL DOMINGO 10 de abril, a las 16.30, Allí.—Calvaroso y López, Rivadavia 633. 1p

CASTRO BARROS 688, entre Agrelo y México, casa de familia, compuesta de sala al frente, 4 dormitorios amplios, pieza en altos para sirvienta, cocina y w. c., cielorraso de yeso, carpintería de cedro, patio mosaico, cloacas, adoquinado pagado, luz eléctrica, tranvías al frente y en todas sus inmediaciones. Barrio altamente familiar. Mide 9x27 varas (ad corpus). Es una venta terminante. Base 15.000 $ a plazos.
EL DOMINGO 10 de abril, a las 16. Allí. —Calvaroso y López, Rivadavia 633. 1p

12x64 vs. CASA COLOMBRES 526, entre Carlos Calvo y Estados Unidos Sala, frente imitación piedra, 6 habitaciones, cloacas adoquinado pagado. Es un excelente negocio. A 1 de Av. Boedo, centro de actividades. Base, $ 25.000.
EL DGO. 10 de abril, a las 17.—Calvaroso y López, Rivadavia 633. 1p

*TREINTA Y TRES 1146, EN*tre Cochabamba y Constitución. Casa de 3 dormitorios, cocina, w. c., cielorrasos de yeso, galería, patio, mosaicos, cloacas y adoq. pago. Mide 10 por 50 vs. Ad corpus Base, $ 9.000, a plazos.
EL DGO. 10 de abril, a las 15.30.—Calvaroso y López, Rivadavia 633. 1p

NOTABLE TERRENO, AVD Vértiz entre Olleros y Gorostiaga. Lote 10 Mide 15x60 varas. Ad corpus. Con asfalto pago. Enfrente de la estación Golf. Lote que se adapta para cualquier destino. Base, pesos 16,666 67, o sean $ 18.50 v. c., todo a 6 meses de plazo y el excedente que hubiere al contado.
EL DGO. 10 de abril, a las 16. Allí.—Calvaroso y López, Rivadavia 633. 1p

*CASA CON GALPON — LA*valleja 764, entre Loyola y Castillo. Edificio de 1 sala de frente, útil para garage, 3 dormitorios piecita, gran galpón con cabriadas de hierro, cielorrasos yeso, galería, cloacas y adoquinado pagado. Mide 10 por 60 vs. Es un buen negocio. Base 12.600 $
EL DGO 10 de abril, a las 15. Calvaroso y López, Rivadavia 633. 1p

*EN VILLA DEVOTO — ES*quina moderna, Morán 4681 al 99 y Allende 2806. salón negocio, sótano, 4 dorm. baño, cocina, cloacas, cielorraso yeso, galería, luz eléctrica. Mide 11 por 33 varas Ad corpus. Base, $ 9.000, a plazos.
EL DGO. 10 de abril, a las 15.—Calvaroso y López, Rivadavia 633. 1p

*SUBTERRANEO — TERRE*no calle Centenera, al lado del número 542. Mide 10 por 67.64 vs. (676.40 v. c.) con adoquinado pagado. Base, $ 9 v. c. pagaderos 1a. parte al contado, 2a. parte a 1 año y 3a. parte a 2 años, interés 7 o.o anual.
EL DGO. 10 de abril, a las 17.—Calvaroso y López, Rivadavia 632. 1p

Sarracino & Cía.

DOS FRACCIONES DE CAMPO

Muy bueno, divididas en lotes

CON FACILIDADES DE PAGO

En Lobos F. C. S.

EL DOMINGO 17 de abril, a las 14

En nuestro escritorio v10

1.o 400 HS. 11 AS. 95 CS. EN 8 lotes, dista a 3 leguas del pueblo, campo alto, muy bueno para ganadería o agricultura. Bases de $ 430 m|n a $ 500 m|n la hectárea. 2|5 partes al contado y el resto a 1 o 2 años de plazo. Linda con los campos de Cazet, Urquiola, Garraham y Viejobueno.
2.o 105 HS. 16 AREAS, en 2 lotes, dista a 1 1|2 leguas del pueblo, campo especial y ubicación inmejorable. Bases $ 370 m|n la hectárea, mitad al contado y mitad a 1 y 2 años de plazo. Linda con los campos de Kirk, Semino, Alonso y M. Arauz de Seery. Por mayores informes diríjase a nuestro escritorio central en Lobos —Sarracino y Cía. v10

Carlos A. Boló

JUDICIAL — 3 CASAS EN un lote, a 1 cuadra de Av. San Martín, 4 de Tte. Gral. Alvarez; calle Terrero 2618 / 26 al 30, y Linneo 2021. Terreno mide, la 1ra. 8 66x21.50 mts., dispuesta para altos, sala, 3 dormit., comedor, etc., 2a. 8 66x30 78 mts., con 3 deptos. de 2 piezas y comodidades cada uno y la 3a. 8.66x26 32 mts., 3 piezas, etc. Edificio moderno, materiales primer orden. Tranvías 85, 86 y 88 todas direcciones. Base de venta $ 20.000.
EL DOMINGO 10 de abril a las 16, sobre las mismas. Orden del señor juez doctor Juan C. Lagos, juicio hipot. Pisnovi don Gregorio Juan Jeremías, contra Arzeno Eugenio, tramita sec. doctor Vincent, Tribunales, 6o. piso. 8 o|o seña, 2 ojo comisión Informes, Talcahuano 612, escrit 49, U. T. 2304 Libertad. v9

Luis Risso

666 Cangallo 666

CASA, RAWSON 1159, A 1 cuadra de Córdoba y Gazcón. 3 piezas, baño, cocina, en cal, puertas cedro, pisos tea y mosaicos. Adoquinado pago. Títulos perfectos. Base, $ 4.000 de los cuales 3.000 a plazos.
EL DOMINGO 10 de abril a las 16, en la misma. v10

José A. Sanguinetti

*TERRENO ESQUINA: PIE*res y Acasuso, 28x15 metros, a 6 cuadras de Rivadavia. Base, 2 $ v. c.
EL DOMINGO 10 del cte. a las 16, allí. Sarmiento 1663. v9

AYARRAGARAY, SCHINDLER & GOWLAND

MAÑANA

VENDEREMOS EN NUEVE DE JULIO, F.C.O.

El Establecimiento

"EL HINOJO"

compuesto de 2.267 hectáreas divididas en 39 LOTES. Hoy a las 20.40 y mañana a las 7.10 salen los trenes de la estación Once.

(Véase el aviso respectivo).

*EN 9 DE JULIO — EL ES*tablecimiento "El Hinojo".—2.267 hectáreas 02 áreas, 90 cts, 35 mts. Divididas en 39 lotes de 32 a 158 hectáreas.
EL DIA DOMINGO 10 de abril de 1921, en el Hotel Cruz de Malta, de E. Poggi, ciudad de Nueve de Julio, a las 13. La ubicación de este riquísimo campo, sin una vara de desperdicio, en uno de los partidos más subdivididos de la provincia de Buenos Aires, región donde prosperan los agricultores, debido a la bondad de las tierras que les asegura los mayores rindes, donde los ganaderos pueden optar por los buenos pastos naturales o convertidos en alfalfares de gran desarrollo debido a la proximidad al agua que es muy dulce en todo el campo, donde el tambero y granjero pueden obtener fácil mercado para sus productos por la facilidad de comunicación con los puertos de embarque y capital federal, a la que está unida por cinco ferrocarriles; en una zona que rara vez se presenta a la venta una fracción tan importante de campo dividida en lotes y en mejores condiciones que venta judicial, porque se efectúa por división de condominio, son los datos más elocuentes para demostrar la importancia que tiene para el trabajador como negocio de porvenir y con la base de gran renta en el presente. Linderos: Al Nordeste con la viuda de Camilo Vázquez y sucesión Domingo Aguerre, al Sudeste con la misma sucesión, al Noroeste con Vicente V. de Sivila y al Sudoeste con R. R. de César, sucesión Miguel Dudignac y Pérez Costa. Todo el perímetro está alambrado y el interior dividido en 10 cuadros, los alambrados son de primer orden, de 5 hilos liso y 2 de púa con postes de quebracho colorado y tranqueras de madera dura. Los molinos y aguadas que quedan en la intersección de los varios lotes, no entran en la venta, pero pueden ser adquiridos por los compradores a precio de inventario.
En el lote 1, compuesto de 158 hectáreas, está el casco de la estancia con una casa de altos muy confortable, tiene galpón con boxes y casa para el encargado, dependencias, muchas mejoras y gran monte. Base, $ 280 la hectárea. Seña 8 ojo. Comisión 2 ojo. Títulos perfectos. Importante: Para mayor facilidad de la compra y presentar el remate en condiciones ventajosas y al alcance de los pequeños capitalistas, hemos iniciado las gestiones correspondientes ante el Banco Hipotecario Nacional, quien podrá acordar en cédulas nacionales del país por ciento hasta el ochenta por ciento del valor de cada lote en las condiciones establecidas por la Ley de Colonización N.o 10.676, lo que significa adquirir la tierra abonando su importe casi íntegro a treinta y tres años de plazo. A excepción de la parte Sur de la vía, es decir, del número 24 al 29, que reconocen un contrato de arrendamiento que vence el 1.o de marzo de 1922, el resto del campo es de entrega inmediata. Las escrituras deberán extenderse ante el escribano Sr. Lucio Vicente Tabossi, domiciliado en la calle Florida 470, Bs. Aires, salvo aquellos que deseen acogerse al préstamo del Banco Hipotecario Nacional. Por mayores informes y pedidos de planos, a nuestro escritorio Lavalle 757, Buenos Aires o al Sr. Bautista Belardi, encargado del establecimiento. —Ayarragaray, Schindler y Gowland. v9

*EN EL PARTIDO DE RIVA*davia. Cuartel 4.o (F. C. O.).—765 hectáreas 7 as. 10 ca., con grandes facilidades de pago y en un solo lote. Campo muy especial sin desperdicio, con agua dulce a los 3 y 4 metros de profundidad. Está ubicado en la zona más interesante y progresista del Oeste, rodeado de establecimientos muy importantes y cremerías.
EL VIERNES 15 de abril, a las 15, en nuestro escritorio, Lavalle 757 (Buenos Aires) Base $ 240 la hectárea. Seña 8 ojo. Comisión 2 ojo. Títulos perfectos. El campo reconoce una hipoteca de pesos 120.000 m|n., a 8 años de plazo, con el interés de 8 1|2 ojo, que puede ser levantada dando un aviso anticipado de un año y bonificación de un semestre de intereses. Además se ofrecen en segunda hipoteca, a cuatro años de plazo, otros $ 40.000 m|n. más, de manera que con muy poco dinero puede adquirirse una extensión importante de campo en la zona más rica del Oeste. Está alambrado en todo su perímetro y dividido en cuatro potreros, tiene un monte de sombra, varias poblaciones, molino y galpón. Linderos: Al frente con el camino general que corre de Norte a Sud y que divide la provincia de Buenos Aires de la Pampa Central, frente y calle por medio con los señores Julián Vivas, Reyes y de los Santos; por el Nordeste, Lorda Hnos. y C. M. de Lloyd; por el Este, L. Chotro, y por el Sudeste, con F. Viñas. El campo es de entrega inmediata y para visitarlo es más conveniente dirigirse a nuestro local-feria en Villa Sauze, donde nuestro encargado facilitará los medios para revisarlo. Las escrituras deberán extenderse ante el escribano señor Patricio Harrington, escribanía Crespo, calle Rivadavia 948 (Buenos Aires). Por planos e informes dirigirse a nuestro escritorio en ésta o a nuestro encargado en Villa Sauze. Próximamente mayores detalles.—Ayarragaray, Schindler y Gowland. m29

SOBRE EL PUEBLO DE Quemú-Quemú, F. C. Oeste y Pacífico, 326 hectáreas, 62 áreas, 50 centiáreas de campo muy especial y con agua dulce, venderemos en cuatro lotes, de acuerdo con el plano que se levantó para el fraccionamiento de las chacras y sus numeraciones como sigue: lote número 59, compuesto de 96 hectáreas; lote número 61, compuesto de 80 hectáreas, 37 áreas, 50 centiáreas; lote número 62, compuesto de 48 hectáreas, 25 áreas.
EL VIERNES 15 de abril de 1921, a las 16, en nuestro escritorio, Lavalle 757, Buenos Aires. Base, $ 250 la hectárea, con las siguientes facilidades de pago: mitad al contado y en el acto de escriturar y el resto por partes iguales a uno, dos y tres años de plazo; con interés de 8 ojo anual y garantía hipotecaria del mismo campo. Linderos: por el Norte con el lote 55, de Marcos Marcaida y 56 de Benito Fontán; por el Sur, con la vía del F. C. Oeste; por el Este con el lote 58, de Esteban Coppello, y 63, de Luis Stacchiotti; por el Oeste, con Sara Unzué, de Madero. Este campo es de entrega inmediata y está situado a pocas cuadras de la estación, no tiene desperdicio y es especial para ser alfalfado y dedicarlo a agricultura. Las escrituras deberán extenderse por ante los escribanos, Sres. Augusto F. Lagos y Juan B. Forte. Seña 8 ojo. Comisión 2 ojo. Títulos perfectos. Por pedidos de planos e informes a nuestro escritorio.—Ayarragaray, Schindler y Gowland. v9

*EN EL PARTIDO DE GE*neral Villegas, cuartel VI, 830 hectáreas de campo flor, divididas en 16 lotes de 50 hectáreas más o menos todos con acceso a caminos. Campo denominado letra D, ubicado en el lugar más valioso de este partido, rodeado de las estaciones Gral. Villegas, Banderaló, Elordi y Villa Sauce, todas del F. C. Oeste, rodeado de establecimientos muy importantes, campo sin una vara de desperdicio, con agua muy dulce en todo el campo y tierra excepcional para alfalfares o dedicarlo a agricultura. Es una verdadera oportunidad para los pequeños capitalistas.
EL DIA JUEVES 21 de abril de 1921, a las 13 horas, en nuestro local-feria de Villa Sauce, F. C. Oeste. Base, $ 250 la hectárea, pagaderos mitad al contado y mitad a un año de plazo, con pagaré hipotecario y el 7 ojo de interés anual. Seña 8 ojo. Comisión 2 ojo. Linderos: Al NE. con el camino de Villa Sauce a General Villegas, que los separa del establecimiento "La Marianita"; al SE. y SO. con el Dr. José María Malbrán y al NO. con la sucesión de don Helvecio de Degiorgi. Títulos perfectos. Las escrituras deberán extenderse ante la escribanía del señor Agustín J. Espejo, Avenida de Mayo 684, cap. federal.—El campo está amojonado y es de entrega inmediata. Hay un encargado en el campo que podrá informar a los interesados. Para pedidos de planos e informes, pueden solicitarse en nuestro escritorio, Lavalle 757, o a nuestro encargado en Villa Sauce. …

ADOLFO BULLRICH & Cía.

2356 hectáreas alfalfadas

en su mayor parte que forman el establecimiento

"El Chañar", en San Luis

a 10 leguas de Villa Valeria y Buena Esperanza.

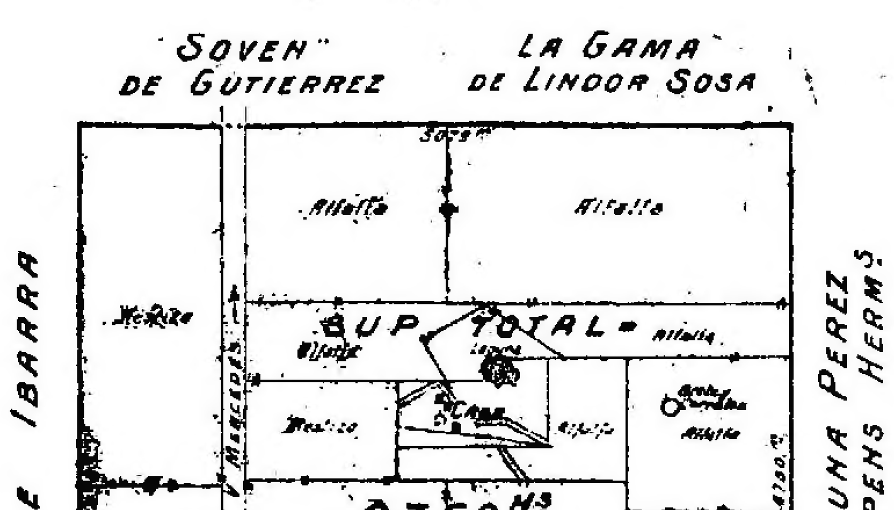

Alambrado, dividido en 14 potreros y 4 potreritos, con casco de estancia, diversas poblaciones, 6 molinos con tanques y bebederos y todos los implementos que corresponden a un establecimiento moderno.

Base: $ 98 m|n. la hectárea

CON FACILIDADES DE PAGO

El miércoles 27 de abril, a las 15

ADOLFO BULLRICH y Cía.

JUDICIAL — CON RETASA de 25 o|o. Los terrenos de Villate Olaguer, en Vicente López, divididos en 62 lotes, con opción; con superficies que varían entre 2.094.70 y 36.056.80 mts. cds. Ubicación importantísima, a 30 minutos de Retiro, con 24 trenes diarios de ida y vuelta, con la estación Munro (F. C. C. C.), frente a los terrenos en venta, a 4 cuadras de la estación Bartolomé Mitre (F. C. C. A.) y de la estación Florida, a la misma distancia de la Avenida Santa Fe (con tranvía) y un paraje alto y pintoresco donde, tanto se presta para la subdivisión en pequeños lotes, como tiene su sitio indicado la granja, cabaña, fábrica, depósito o industria de cualquier naturaleza, por su proximidad a la estación y por hallarse tan próximo a la Av. Santa Fe, cuyo adoquinado facilitaría el tráfico de los carros. Dan frente a las calles Corrientes, Carlos Villate, Avenida Bartolomé Mitre, calle del cementerio, Antonio Malaver, Antonio Olaguer Feliú y otras sin nombre.
EL DOMINGO 17 de abril, a las 14, horas, en los mismos terrenos. Orden del señor juez doctor Uladislao F. Padilla, secretaría del doctor Dámaso Palacio, en la sucesión de don Carlos Villate Olaguer. La base para la venta será la de las 2 terceras partes de la tasación, reducida en un 25 o|o, o sea $ 0.40, 0.60, 0.75 y 1.13 m|n. el metro cuadrado, según lote y que se detallan en los planos que tenemos a disposición de los interesados, en nuestra casa. Las escrituras serán otorgadas por ante la escribanía del señor Isaac Márquez. Exigiremos el 8 o|o como seña y a cuenta de precio y el 2 o|o de comisión. Otros informes y planos solicítense en nuestra casa Florida 269 y 273.—Adolfo Bullrich y Cía.

4 QUINTAS en Pergamino, a 4 kilómetros de la estación y en el kilómetro 234. Tierra de lo mejor como clase y con aplicación para cualquier destino. Base uniforme, $ 500 m|n. la hectárea, pagaderos: tercera parte al contado, tercera parte a un año y tercera parte a dos años de plazo, con garantía hipotecaria e interés de 7 o|o anual, por semestres anticipados.
El DOMINGO 24 de abril, a las 16, en Pergamino, en el escritorio del señor Mauro Cabrera. Son 4 lotes de 8, 11, 12 y 16 hectáreas, alambrados y uno de ellos con población. Están arrendados por el señor Ambrosio Bellini hasta el 30 de abril próximo. Las escrituras se otorgarán por ante la escribanía del señor Ignacio Godoy, de Pergamino. Exigiremos el 8 o|o de seña y el 2 o|o de comisión.—Adolfo Bullrich y Cía. a7

590 Hects. DE CAMPO FLOR, en Sulpacha, a 25 cuadras de M. J. García, 1|2 legua de Sulpacha y 3 de Mercedes, F. C. O. Campo flor, alfalfado en su mayor parte, con aguas excelentes y en una ubicación excepcional con respecto a vías ferroviarias y mercados de consumo. Lo remataremos en tres lotes con superficies de 170 a 211 hectáreas, cada uno de los cuales alambrado en su perímetro y con sus correspondientes tanques australianos y bebidas; dos de ellos alfalfados en su totalidad, otro en parte de su superficie y el resto cubierto de los mejores pastos refinados. Base $ 400 y 500 la hectárea.
EL LUNES 25 de abril, a las 15, en nuestra casa Florida 269-273. Es parte del campo conocido por La Lola, de Polavieja. Linda con Iturrería, Aullet, Kelly, Bernal, Vdra. de Murray, Dunleavy y campo del mismo establecimiento. Dos de los lotes tienen poblaciones de material. Se revisa por M. J. García, dirigiéndose al establecimiento del señor Enrique Jalour, frente mismo a la estación, donde se conseguirán medios de trasladarse al campo. Exigiremos en el acto del remate el 8 o|o como seña y el 2 o|o de comisión. Planos e informes en nuestra casa Florida 269-273.—Adolfo Bullrich y Cía. a8

EN ARRECIFES — A 4 cuadras de la estación Viña, (F. C. C. A.) 145 hectáreas que son parte del campo conocido por de Macnab, dando frente al camino general que lo separa de la vía del F. C., y frente también a un camino vecinal. Es tierra especial para tambo e invernada con ricos pastos naturales. Base, $ 600 m|n la hectárea. Pagaderos: 50 o|o al contado, 25 o|o a un año y 25 o|o a dos años de plazo con hipoteca e interés de 7 o|o anual por semestres anticipados.
EL VIERNES 29 de abril, a las 15, en nuestra casa, Florida 269 y 273. Linda camino general de Viña a Arrecifes, en medio con vías del F. C. C. A., Tomás B. Holway y herederos de Macnab. Está alambrado y tiene un puesto de material de 2 piezas y cocina. Se halla arrendado para tambo al señor Francisco Zavalota, con contrato hasta el 30 de junio próximo. Exigiremos el 8 o|o a cuenta de precio y el 2 o|o de comisión. Otros informes y planos, solicítense en nuestra casa, Florida 269 y 273.—Adolfo Bullrich y Cía. a7

FLORIDA 315, 319 y 323. — Lindando con la esquina de Sarmiento. 16.60 varas de frente por 43.13 de fondo. Edificio antiguo constituído por dos locales para negocio en planta baja y casa habitación en altos. Es la ubicación preferente para levantar el gran edificio de renta, pues se halla en uno de los parajes de mayor movimiento de Florida y tiene las dimensiones que se requieren para el ventajoso desarrollo de un gran plano de construcción. Tal como está y con alquileres sin aumentar produce pesos 39.600 anuales, sin contrato. Base, pesos 500.000 m|n.
EL MARTES 19 de abril, a las 15, en nuestra casa Florida 269 y 273, por orden de la Sociedad Franklin y Herrera Lda. Exigiremos 8 o|o a cuenta de precio y 2 o|o de comisión. Otros informes en nuestra casa Florida 269 y 273.—Adolfo Bullrich y Cía. a3

*FLORIDA 628 AL 634. EN*tre Tucumán y Viamonte. Construcción antigua en amplio terreno aparente para la construcción de departamentos de lujo. Dos locales para negocio y 4 departamentos de 3, 5 y 6 piezas que producen sin contrato, $ 13.800 anuales. Base, 250.000 m|n.
EL MARTES 19 de abril, a las 15, en nuestra casa, Florida 269 y 273, por orden de la sociedad Franklin y Herrera Ltda. Mide 12.70 varas de frente por 70 varas de fondo, ensanchando su contrafrente a 16.45 varas. Superficie 1.017 varas cuadradas. Venta ad corpus. Exigiremos el 8 o|o a cuenta de precio y el 2 o|o de comisión. — Adolfo Bullrich y Cía. a3

"EL CHANAR", EN VILLA Valeria, F. C. P.—2.356 hectáreas, de las cuales 1.200 alfalfadas, 600 de campo mestizo (alfalfa y gramilla), 300 de rastrojo de centeno y 300 de campo natural muy empastado. Con agua de primera calidad de 3 a 5 metros. Dista 10 y 11 leguas respectivamente de Villa Valeria (F. C. P.) y Buena Esperanza, y se encuentra próximo al límite de Córdoba y San Luis. Base pesos 98 m|n. la hectárea, pudiendo solicitarse facilidades de pago con anterioridad al día del remate.
EL MIERCOLES 27 de abril, a las 15, en nuestra casa, Florida 269 y 273. Linda con Ibarra, Gutiérrez, Eppens Hnos. y Delavalle. Está alambrado en su perímetro y dividido en 14 potreros y 4 potreritos, con buenas líneas. Tiene 6 molinos "Samson" con sus correspondientes tanques y bebidas, buena casa habitación, jardín, etc., casa para capataz, para peones, galpón, corrales y manga de aparte y todas las mejoras necesarias para su explotación. Se revisa por Villa Valeria dirigiéndose a nuestro representante en esa, Sr. Eduardo M. Rodríguez, quien facilitará los medios de trasladarse al establecimiento donde serán atendidos por el encargado, Sr. Jorge Bryant. Exigiremos el 8 o|o a cuenta del precio y el 2 o|o de nuestra comisión. Por informes y planos, diríjirse a nuestra casa, Florida 269 y 273. —Adolfo Bullrich y Cía. a6

El establecimiento "Arbolitos" en el deslinde de los partidos Rauch y Azul. Con facilidades de pago. 7.270 hectáreas de buen campo, con suelo de tierra negra, que ha sido arado en gran parte mejorado su calidad. Divididas en 11 lotes con superficies que varían entre 451 y 1.151 hectáreas, todos ellos con mejoras importantes. Dista solo dos leguas de Rauch y Chapaleofú, seis de Cachari y diez de Tandil y Azul. Por su ubicación con respecto a las estaciones ferrocarrileras y centros comerciales de importancia, en cuanto a transacciones ganaderas se refiere, por la calidad de sus tierras, superficies de lotes, mejoras importantes que se encuentran en muchos de ellos, el remate del establecimiento "Arbolitos" merece el estudio de aquellos que se interesen en adquirir fracciones semejantes a las ofrecidas, aptas para ser explotadas en cualquier forma y con la ventaja de estar listas casi todas para producir de inmediato. Base uniforme, $ 180 m|n. la hectárea, pagaderos en tres cuotas iguales, a dos años de plazo, con garantía hipotecaria y 7 o|o de interés anual por semestres anticipados.
EL JUEVES 21 de abril, a las 15, en nuestra casa, Florida 269 y 271. El campo en conjunto linda con el campo de la señora Azaga de Viñales, José M. Iriña, arroyo de Los Huesos en medio con Angel Falcón, Ramón y Antonio Castro, Fernando Elizalde y Felipe Gafabenta, Manuel Canales y Juan Sotero Beherán. Las escrituras serán otorgadas por ante la escribanía del señor Felipe T. Ibáñez. Para revisar el campo debe hacerse por Rauch, donde hay comodidades y dirigirse al encargado de la estancia, S. Mariano Machuca, quien facilitará la inspección. Exigiremos el 8 o|o a cuenta de precio y el 2 o|o de nuestra comisión. Otros informes y planos, en nuestra casa, Florida 269 y 273.—Adolfo Bullrich y Cía. a8

Francisco J. Tancredi

En VILLA DEVOTO

UNA CASA QUINTA y UNA CASA-HABITACION

MAÑANA

EN V. DEVOTO, UNA CASA quinta y una casa habitación, calle Sanabria entre Vallejos y Tequendama números 4515 y 4543, o sea a 2 c. de las líneas 86 y 88 en comb. con el sub., a 1 1|2 de la Parada América, del Lacroze, y a 5 de la estac. del Pacífico. La casa-quinta se compone de 6 piezas, baño y galpón, vestíbulo, galerías, etcétera; su terreno mide 20 por 33.74 v., jardín, frutales, etc. Base $ 11.000. La casa habitación tiene jardín al frente y se compone de 4 piezas, galerías, baño, etc.; su terreno mide 10 por 28.43 v. Base $ 8.500; facilidades de pago. Se rematarán
EL DGO. 10 de abril, a las 15, sobre las mismas. Seña 8 o|o. Comisión 2 o|o. Más datos en mis oficinas, Talcahuano 481, U. T. 4068, Libertad. v10

Héctor M. Verona

*A PLAZOS. — CASA MO*derna, desocupada, calle Humboldt 824, a una cuadra de Triunvirato. Mide 10 va. de frente por 25 va. de fondo. Se compone de: sala con balcones, 2 dormitorios, 2 piecitas de servicio, cocina, terraza, cielorrasos de yeso, puertas y celosías de cedro, mármoles, mosaicos, cloacas, luz eléctrica, adoquinado pago, etc. Tranvías para todas direcciones. Base $ 16.000.
EL DOMINGO 10 de abril, a las 17.30. Títulos perfectos. Seña 8 o|o. Comisión 2 o|o. Más datos el martillero, Alvarez 1024 (U. Telef. 287, Palermo). v10

G. B. Ithurralde

*CAMPITO FLOR A 40 MINU*tos de la capital, 8 cuadras de la estación Garín, F. C. C. A., por división de condominio, 24 hectáreas conocidas por de la sucesión Bourdet, alambradas, amplia casa material, cochera, galpones, montes frutales y demás mejoras. Posesión inmediata. Base, 20.000 $, el excedente a 5 años plazo. Acto continuo 5 hectáreas linderas a la anterior. Entrega inmediata. Base, 600 pesos la hectárea, 1|2 al contado, 1|2 a 5 años plazo.
EL LUNES 18 de abril, a las 16, en Tucumán 1353. Seña 8 o|o. Comisión 2 o|o. Informes y planos en Tucumán 1353, escritorio 46. U. T. 6210, Libertad. — G. B. Ithurralde. v15

GARCIA NIÑO RAMS

v9

JUDICIAL — En Algarrobo, F. C. S. (partido de Villarino), a una cuadra de la estación Algarrobo y sobre el pueblo Cousté, próximo a Bahía Blanca. Establecimiento "El Triángulo" de 3.208 hectáreas, 74 áreas, 58 centiáreas. Tierras fértiles, inmejorable para cualquier clase de cultivos agrícolas y aptas para ganadería. Tasación $ 115.745 m|n. Base de venta las 2|3 partes o sea $ 77.163.32 m|n. Linda al N. E. con el lote 29, propiedad de Samuel Molina y N. O. con el lote 15, propiedad de Manuel Salas y al S. con el ferrocarril del Sud que la separa de la propiedad de Juan Cousté, por su ubicación y proximidad de Bahía Blanca y de sus puertos, por sus buenas aguas hace de esta región, una de las más codiciadas de la provincia.
EL MARTES 26 del corriente en el hall de venta de los señores V. S. Lobato y Cía., Rivadavia 639, a las 15. Venta al contado y ordenada por el señor juez en lo civil Dr. Adolfo Casabal, secretaría Dr. Peña, en los autos "María Josefina Villac contra Alfredo del Gage". Títulos perfectos agregados al expediente, más datos a mis oficinas, Chacabuco 78, U. T. 2989, Avenida y 425, Rivadavia. v9

Francisco Abalo

MAÑANA ¡En FLORES!

19 LOTES 19

EN 100 MENSUALIDADES

Base $ 10 por mes el lote

Léase aviso siguiente:

EN 100 MENSUALIDADES. En Flores, 19 lotes, con frente a las calles Esteban Bonorino, Zuviría y Lautaro, a 50 varas de la Av. Campana y Carabobo, con tranvía 49 en combinación con el subterráneo. Terrenos altos y rodeados de gran edificación y entre grandes edificios de importancia y casas quintas. Base $ 10 por mes por lote. Condiciones de la venta: 3 meses en el acto del remate, 3 más al recibir el título provisional y 2 o|o de comisión. Una vez abonadas 25 mensualidades, título definitivo por ante el escribano Wuille Bille; descuento del 20 o|o a los que abonen al contado. Posesión de los terrenos por el ingeniero señor Sella. Planos, Bolívar 256, U. T. 3746 (Avenida) o por correo.
EL DOMINGO 10 de abril, a las 16, sobre los mismos.—F. Abalo. v10

EN FLORES. BUENA CASA de familia, calle Lobos 2843, a 1 cuadra de Varela, adoquinado y entre buenas casas de familia. Edificio de 3 dormitorios, 1 pieza chica, cocina, w. c., aguas corrientes, patios mosaicos, oficinas, etc. Mide 10x32. Base, $ 3.800. Datos, Bolívar 256.
EL DOMINGO 10 de abril, a las 15.—F. Abalo. v10

*EN FLORES. Av. CARABO*bo, entre Junta y Recuero, con tranvía 49 a su frente, en combinación con el subterráneo, ideal lote entre grandes edificios y hermosas casas quintas. Mide 10x58. Base, pesos 3.50 v|c. Datos, Bolívar 256.
EL DOMINGO 10 de abril a las 17.—F. Abalo. v10

AL SUR, CON LLAVE EN mano, lista para habitarla, a plazos, casa de familia, calle Metán 3766, al lado de la avenida Boedo, buen edificio, de sala, comedor, 3 dormitorios, baño, puertas cedro, tirantería hierro, preparada para altos, cloacas, luz eléctrica, mosaicos, frente imitación piedra, adoq. pago. Mide 10x30. Base $ 16.000. Visítese de 14 a 16.
EL DOMINGO 10 de abril, a las 14.30.—F. Abalo. v10

EN 40 MENSUALIDADES— En Flores, 3 preciosos lotes, calles Junta y Camacuá, al lado del adoquinado y a 1 cuadra de Carabobo, adoq., y tranvía 49, combinación subterráneo entre edificios y hermosas quintas. Base pesos 5 v. c. Planos Bolívar 256.
EL DOMINGO 10 de abril a las 17.—F. Abalo. v10

AVENIDA CAMPANA 2186 al lado de Carabobo con 2.500 cédulas. Buena casita de jardín al frente, 2 dormitorios, 1 pieza chica, cielorrasos yeso, galería mosaicos. Mide 10x27. Base pesos 5.000, incluso cédulas.
EL DOMINGO 10 de abril a las 17.—F. Abalo. v10

EL REMATE DE VILLA del Parque de los 24 lotes y las propiedades, queda transferido por la lluvia para
EL DOMINGO 17 de abril. Planos y detalles Bolívar 256.—F. Abalo. v9

Juan C. Marino

MATADEROS. ARRECIFES 6623, 3 dormitorios, baño, galería, p. de mosaico, c. r. yeso, p. b. cedro, adoq. pago
El DOMINGO 10 a las 17. Base, $ 5.000. Seña 8 o|o. Comisión 2 o|o. Rivadavia 2034. 1p

✕Carlos Olmi✕

Mañana, para quintas

BASE: $ 5 AL MES

EN 80 MENSUALIDADES, SIN INTERES

140 lotes y 2 casas

Frente mismo a la Avenida Cabildo

o sea su prolongación en el TIGRE

La Avenida Cazón, adoquinada,

que es la ruta obligada del comercio, de la aristocracia y de las industrias

Con el adoquinado pagado hasta el día de la posesión que se dará el domingo siguiente al remate, por el ingeniero Eduardo Castilla López.

Hora de partida del expreso de Retiro: 13.45

140 LOTES EN EL TIGRE — 140 lotes con opción hasta 1|4 de manzana y dos casas en 80 mensualidades sin interés. Base ínfima: $ 5 la mensualidad. En pleno centro del Tigre, sobre la avenida Cazón (adoquinada) entre las calles Pasco, Solís y Buteler. Entre Tigre y San Fernando. A 4 cuadras del dique y talleres de San Fernando, 9 de estación y 6 d. a usina del F. C. C. A. Tigre y avenida Cazón son dos nombres que, en la línea del F. C. C. A., significan lo bueno y lo mejor. La avenida Cazón en el Tigre es la ruta obligada del comercio, de la aristocracia y de las industrias. Téngase presente que el tranvía eléctrico Lacroze que ya llega hasta Olivos (con líneas tendidas hasta San Isidro) pasará frente a los terrenos en venta. Las escrituras se otorgarán ante el escribano señor Eduardo Boló Bolaño, Av. Cazón 1088, Tigre, U. T. 72 Tigre, y los lotes se entregarán amojonados por el ingeniero señor Eduardo Castilla López, San Martín 1165, San Fernando.
EL DOMINGO 10 de abril, a las 15, sobre los mismos terrenos partiendo de Retiro a las 13.45 el expreso eléctrico directo al Tigre ida y vuelta (gratis). Solicítense planos detallados por correo, telégrafo, teléfono o personalmente a Carlos Olmi Reconquista 353, U. T. 3290, Avda. a3

✕Carlos Olmi✕

LA REGION DE TOSTADO. —Estancia completamente formada, alambrada y con excelentes mejoras. Campo especial, apto para agricultura, especial para maíz y ganadería, con agua de primer orden, analizada. Con cédulas nacionales. Sobre la estación Fortín Inca, F. C. C. N. Tratándose de un establecimiento de valor anticipamos este aviso preliminar el cual ampliaremos oportunamente, fijando la fecha del remate, que se anunciará con toda anticipación. Mientras, solicíten datos y planos a Carlos Olmi, Reconquista 353. U. T. 3290, Avenida. v12

Luis B. Berutti

*ESPARZA 83|85 ENTRE RI*vadavia y Victoria, dando su contrafrente a la calle Loria. Para grandes almacenes o industrias, como para habitación. A media cuadra de Rivadavia 3300 y de la estación Loria del subterráneo. Base pesos 25.000 al contado. Título perfecto.
EL DOMINGO 10 de abril a las 16 en la misma. Mide metros 10 por 46.83 y 42.65. Ad corpus. Sala, 3 habitaciones, galpón de metros 7 por 21, pileta, cocina. Adoquinado pago por ambas calles, cloacas, luz eléctrica, etc. Visítese. Seña 8 o|o. Comisión 2 o|o. Informes, Montevideo 570.—Luis B. Berutti. v9

GUERRICO & WILLIAMS

ORDEN DE

La Cooperativa de Hacendados

EN EL PARQUE CHACABUCO

Dos manzanas en 84 LOTES de todas dimensiones, sobre las calles Emilio Mitre y Centenera (ambas con adoquinado pago). Frente mismo al Gran Parque Chacabuco, servicio de tranvías muy completo con los Núms. 26, 27 y Subterráneo.

Base definitiva y única, $ 10.-- m|n. la vara cuad.

Condiciones de pago:

8 o o al comprar - 12 o o al escriturar
10 o o al 30 de octubre de 1921 - 10 o o al 30 de abril de 1922
10 o o al 30 de octubre de 1922 - 10 o o al 30 de abril de 1923
10 o o al 30 de octubre de 1923 - 10 o o al 30 de abril de 1924
10 o o al 30 de octubre de 1924 - 10 o o al 30 de abril de 1925

El domingo 24 de abril, a las 15

Sobre los mismos terrenos

Más datos a: GUERRICO & WILLIAMS
757 Bmé. Mitre

EN EL PARQUE CHACABUCO. Por orden de la Cooperativa de Hacendados. A plazos, 84 soberbios lotes frente mismo al Parque, y a la calle Emilio Mitre (adoquinado pago), tranvía A. A. número 26 y 27. Centenera (adoquinado pago), Campana y Zuviría. Parte de los renombrados terrenos de Anchorena, que detienen la edificación de este populoso barrio. Inmediatos al barrio Cafferata, de casas baratas, servidas por varias líneas de tranvías y lindantes con la estación del tranvía Anglo-Argentino. Será a breve el parque Chacabuco el más lindo barrio del SO., de la capital. Base, $ 10 la v., pagadera 20 o|o al contado y el resto en 8 semestres, a contar del día del remate, con 6 o|o de interés anual y garantía hipotecaria, debiendo extenderse las escrituras por ante los escribanos señores Tulio Méndez y Ricardo A. Sales.
EL DOMINGO 24 de abril a las 15, sobre los mismos terrenos. Seña 8 o|o. Comisión 2 o|o. Más datos a nuestro escritorio, Bmé. Mitre 757.—Guerrico y Williams. a8

Casal Hnos.

*B. MITRE 2384. CON CEDU*las. Buena y amplia casa a espalda de la Av. Rivadavia y a 5 cuadras de Callao. Base real y definitiva $ 70.000 incluídas en esta suma 36.000 cédulas que el comprador podrá tomar a su cargo al tipo de plaza, devolviendo las sumas amortizadas. La propiedad no tiene cartel de remate.
EL MIERCOLES 20 de abril a las 15; en nuestra casa, 25 de Mayo 165. Mide: 8v75 de frente por 53v85 de fondo en un costado, teniendo en el otro a las 34 varas un martillo a favor de 8v75 por 19v85. Contrafrente 17v50. El edificio, hecho con buenos materiales, está en perfecto estado y tiene hall, 20 habitaciones, dos cuartos de baño y tres amplios patios, etc. etc. Carpintería y celosías de cedro. Está alquilada con contrato y produce $ 600 mensuales. 8 o|o a cuenta de precio. Comisión 2 o|o. — Casal Hnos. a6

CASA GÜEMES 3015 y 3019. Con cédulas argentinas. A una cuadra de la Av. Santa Fe. En barrio de edificación moderna y valiosa. Sólida construcción de altos y bajos, que produce más del 3 1|2 por ciento. Base real y definitiva $ 50.000, incluídas 15.000 cédulas que el comprador podrá tomar a su cargo al tipo de plaza, devolviendo las sumas amortizadas.
EL MIERCOLES 20 de abril a las 15, en nuestra casa 25 de Mayo 165. Medidas: 9v15 de frente por 20v15 de fondo en el costado N. O., 19x30 en el del S. E. y 9v25 en el contrafrente. El edificio está constituído por dos casas de familia, una en cada piso, compuestas de vestíbulo, 4 habitaciones, 2 piecitas para servicio y dependencias la casa baja, y vestíbulo y 5 habitaciones la alta. Produce $ 190 y 210 al mes respectivamente. Tienen detalles de lujo, pisos interiores linoleum, carpintería y celosías de cedro. 8 o|o a cuenta de precio. Comisión 2 o|o.—Casal Hnos. a6

*EN SAAVEDRA — DOS LO*tes de terreno bien situados. Calle Besares entre Avda. Forest y Washington. A una cuadra del Parque y a 5 de la Estación del F. C. C. A. Sin base y al contado.
EL DOMINGO 10 de abril a las 15, en los mismos. Los dos lotes son iguales y mide cada uno 10 vs. por 50 vs. Están a 10 varas de la calle Washington. 8 o|o a cuenta de precio. Comisión 2 o|o. Informes, Casal Hnos., 25 de Mayo 165. a3

Leone y Reigosa

CHARCAS 4928, PALERMO, a una cuadra de Santa Fe. Sólida casa de altos y bajos, moderna, frente imitación piedra, con tirantería de hierro. Consta la planta baja, de sala, comedor, 6 habitaciones, 2 piezas de servicio, vestíbulo, baño, galerías, etc. La planta alta, de 2 salas, 2 habitaciones, pieza de servicio, vestíbulo, baño, w. c., galería, etc. Subsuelo, con piso de portland. Mucho aire y luz. Base $ 32.000 de los cuales $ 15.500 en cédulas y $ 10.000 en 2.a hipoteca. Mide 10 por 44.60 varas, remataremos
MAÑANA DOMINGO 10 de abril, a las 16, en la misma. Visítese. Informes en Cerrito 240. 1p
EL DOMINGO 10 de abril a las 14.30

Juan S. Mazzei

BIEN O MAL HAY QUE VENDER CASA IDEAL

BILLINGHURST 268

v10

OCASION UNICA — CASA Billinghurst 268 Entre Cangallo y Díaz Vélez, cerca del subterráneo, tranvía al frente a pocas cuadras de las avenidas Corrientes y Rivadavia. Ubicación ideal su terreno mide 10 por 55. Su edificación se compone de: sala, 3 piezas, comedor, cocina, cuarto de baño, w. c., 2 piezas de madera, cloacas, adoquinado pago, árboles frutales, etc. Base 14.500 pesos.
EL DOMINGO 10 de abril a las 15.30. Seña 8 o|o. Comisión 2 o|o. Informes, Talcahuano 482. U. T. 4088 Libertad. v10

Manuel Fandiño

EN 18 MENSUALIDADES, en el centro de Caballito, sin interés, 9 lotes dando frente a las calles Caballito, con adoquinado pago, y Añasco. A 1 cuadra de la estación del Anglo Argentino que se está terminando, y de la Avenida Gaona, y a dos cuadras de la Avenida Neuquén. Tranvías 54 y 85, combinación subterráneo. Base, $ 35 el lote, por mes.
EL DOMINGO 17 de abril, a las 15 horas, allí. Datos y planos, Bolívar 256, U. T. 6243, Avenida. Fandiño. v9

*CABALLITO NORTE, a pla*zos. Casa Monte Dinero 741, 4 piezas, adoq. pago, patio, mosaicos y galería, mide 10x43. Base, $ 6.000, a plazos.
MAÑANA DGO. 10 de abril, a las 15.30 1p

IDEAL LOTE, 10x50, MONTE Dinero 643, a 1 c. de la est. del Anglo Argentino, que se está terminando, Gaona y Rojas. Base, $ 6 v c., 1|2 a un año al 7 o|o.
MAÑANA DGO. 10 de abril, a las 15. 1p

EN 36 MESES — LOTE DE 400 v. Avenida San Martín al lado, del número 1412. Barrio muy comercial, adoq. al día. Base, $ 12 v|c. 25 o|o al contado y el resto a 1, 2 y 3 años al 6 o|o de interés.
MAÑANA DGO. 10 de abril, a las 14. 1p

Enrique D. Lagos

*JUDICIAL.—EN EL PARTI*do de Lincoln (F. C. O.) 4 chacras en el ejido del pueblo, señaladas en el plano general con los números 597, 598, 599 y 634, con una superficie total de 108 hectáreas, 15 áreas, 60 centiáreas; lindando las Nos. 597, 598 y 599 al NE. con la No. 596, al NO. con las Nos. 562 al 565; al SO. con la No. 600 y al SE. con las Nos. 632 al 634 y la chacra No. 634, al NO. con la 599, al NE. con la 633; al SO. con la 635 y al SE. con la 667. Base $ 15.000.
EL JUEVES 21 de abril a las 15.30, en mi casa, 345 San Martín, remataré por orden del Juez Dr. Amadeo Gras, secretaría del Dr. Alberto C. Oderigo, en el juicio "Echeto Hermanos contra Angel Casado". Exigiré el 8 o|o de seña y el 2 o|o de comisión. Otros informes a mis oficinas, 345 San Martín.—Enrique D. Lagos. No. 2194. a7

JOSE BACIGALUPPI E HIJO

¡A comprar mañana!...

el pedazo de tierra en que edificar la vivienda sana, con flores, con plantas, con mucho aire, luz, sol y cielo, por unos cuantos pesos mensuales. ¡Unos cuantos pesos no más! En Villa Lynch, pasando Villa Devoto, a pocos metros de la parada Tropezón del tranvía Lacroze, y rodeados de edificación, ofrecemos 410 lotes espléndidos, de todas medidas y para todos los gustos. Base ridícula 2 pesos mensuales, en 100 mensualidades, sin interés, dándose posesión inmediata y escrituras definitivas en seguida. Se rematarán mañana, a las 15. Tren y tranvías gratis de la estación Chacarita, a las 14.20.
Léase aviso respectivo. Pidan planos a San Martín 56.

José Bacigaluppi e hijo

410 lotes pasando V. Devoto.— Sobre Villa Lynch. A pocos metros de la parada Tropezón del F. C. C. B. A. y del tranvía Lacroze. Base $ 2 el lote por mes, en 100 mensualidades, sin interés, dándose posesión inmediata y escrituras definitivas en seguida. Estos terrenos constituyen una de las fracciones más hermosas y más altas del partido de San Martín, hállase a 500 metros justos de la parada Tropezón del tranvía Lacroze y está rodeada de las importantes villas Humberto Io., Centenario, Fortuna, Excelsior, Esmeralda, Billinghurst, Progreso, Lourdes y otras cuyas vastas poblaciones tocan los terrenos en venta. Además se encuentran no muy distante de los pueblos de Caseros y Sáenz Peña del F. C. P., de San Martín del F. C. C. A. y de Villa Lynch del F. C. C. B. A., empresa esta última cuyos talleres están instalados en Lynch donde trabajan centenares de hombres que dan movimiento inusitado a todos los pueblos y villas limítrofes. Terrenos altos, con agua excelente, apropiados para pobres, pues con unos cuantos pesos ¡una insignificancia!, podrán hacerse dueños de un hermoso terreno en que edificar la vivienda, resolviendo así uno de los más legítimos anhelos del jefe del hogar: ¡¡NO PAGAR MAS ALQUILER!! Se exigirá 3 mensualidades en el acto del remate y 3 más al recibir la libreta respectiva. Descuento del 25 o|o a los que paguen al contado. Visítense. Datos y planos a San Martín 56.—José Bacigaluppi e hijo.
MAÑANA DOMINGO 10 de abril, a las 15, en los mismos. Tren y tranvías gratis de la estación Chacarita, a las 14.20. a3

CASAS

Mañana

Para vivir

A las 10 de la mañana, regia casa sobre Parque Centenario. Warnes 27, esquina Frías. Llave en mano. Base, $ 17.000.
A las 10.30 de la mañana, espléndida casa, Pringles 364. Lo mejor de Almagro. Base, $ 25.000. Llave en mano.
A las 14.30. En Floresta, Ramón L. Falcón 5160. Base, $ 6.000, incluso 4.000 cédulas.
A las 15. En Palermo, amplia casa, Cabrera 5330, Base, $ 12.500, incluso 4.000 $ a plazos.
A las 16.30, Cochabamba 3893. Moderna. Base, $ 10.000.

Para renta

A las 15.30, Paraguay 2081-09, esq. Agüero. De negocio y familia. Renta, $ 2.160 al año. Base, $ 15.000, incluso 9.000 cédulas.
A las 16. Cangallo 2630. Renta, $ 5.160 al año. Base, $ 33.500.
A las 16.30. Cochabamba 3890, esq. Castro. Base, $ 10.000. Renta, $ 1.800 al año.
A las 17. Belgrano 1285. Renta, $ 8.160 al año. Base, $ 37.500. A plazos.

MAÑANA en las mismas aunque llueva

Léanse los avisos respectivos.

José Bacigaluppi e hijo

Regia casa. Parque Centenario —Con llave en mano. Calle Warnes número 27, esquina Frías. Sobre el Parque Centenario y la Av. Chubut, con tranvía 93 e inmediata a las Avs. Canning y Triunvirato. Mide 12v21 a Warnes por 23v21 a Frías y 11v31 y 27v83 en sus costados respectivos. Edificio en cal, a todo costo, vestíbulo, 5 salas a las calles, baño, cocina, pieza en altos. Galería, pisos tea, patio mosaicos, carpintería cedro, celosías metálicas, balcones, etc. Adoquinados pagos, cloacas, aguas corrientes y luz eléctrica. Base definitiva, $ 17.000. Renta $ 2.400 al año. Visítese. Datos, San Martín 56.—José Bacigaluppi e hijo.
MAÑANA DGO. 10 de abril, a las 10 de la mañana. Aunque llueva. a4

Paraguay esquina Agüero — Buena casa de negocio y familia. Base, $ 15.000, incluso 9.000 cédulas. Renta $ 180 al mes, con contrato hasta octubre de 1921. Mide 20v41 a Paraguay No. 2081|09 por 12v41 a Agüero 1207|09, teniendo en sus costados: 22v53 y 14v41. Ad corpus. Edificio: Amplio local con vidrieras y persianas metálicas; sótano; 3 habitaciones; entrada independiente para familia; vestíbulo; baño; cocina, w. c. y pileta. Carpintería y celosías cedro; cielorrasos yeso, empapelados, patio mosaico, aguas corrientes, cloacas, luz eléctrica y adoquinado pago por ambos frentes. Visítese. Datos a San Martín 56.—José Bacigaluppi e hijo. San Martín 56.
MAÑANA DOMINGO 10 de abril, a las 15.30, en la misma. Aunque llueva. a3

OCASION. CANGALLO 2636. ¡Realmente barato! Venta igual que judicial, por orden de la sucesión Ramón Montero. Ahí, en esa ubicación de marcada importancia, sobre plaza Once, sobre la Bolsa de Cereales, la estación del subterráneo y del F. C. O., las avenidas Pueyrredón y Rivadavia, ofrecemos una casa antigua pero sólida en terreno de 9x64 varas, ad corpus, compuesta de sala de negocio, 12 habitaciones y dependencias. Todo en bastante buen estado. Base, $ 33.500. Barato por todo concepto. Renta actual, $ 430 mensuales. Tiene cloacas, pavimento de madera pago, etc. ¡Hay orden de vender terminantemente! Visítese. Datos a San Martín 56.—José Bacigaluppi e hijo.
MAÑANA DOMINGO 10 de abril, a las 16, en la misma. Aunque llueva. a1

UNA RENTA FABULOSA! Ofrecemos el mejor negocio para la mejor inversión del dinero! En el riñón de la ciudad, propiedad, calle Belgrano 1285, entre Salta y Santiago del Estero. Sobre la plaza Montserrat y a 3 cuadras de la Av. de Mayo. El edificio es antiguo y dada la renta enorme que produce, 680 $ mensuales, permite esperar el momento propicio para edificar la gran casa de renta que exige la importancia de su ubicación. Mide el terreno 8v75 de frente por 50 vs. de fondo. Ad corpus. El edificio consta de sala-negocio, 11 piezas bajas y 8 en altos. Pavimento liso pago, cloacas, etc. Base irrisoria y terminante, $ 37.500, pudiendo pagarse su importe 1|2 al contado y a 1|8 a 6 o 12 meses con 8 o|o. ¡Es un gran negocio! Visítese. Datos a San Martín 56.—José Bacigaluppi e hijo.
MAÑANA DOMINGO 10 de abril, a las 17, en la misma. Aunque llueva. a1

BARATAS y muy centrales.— 2 casas en Almagro, por 10.000 $ cada una. Calle Cochabamba 3893 y 3899, esquina Castro. A 1 cuadra de San Juan y a 2 de Boedo. Tranvías al frente son muy lindas y tienen muchas comodidades. En cal. Tirantería hierro. Preparada para altos.
COCHABAMBA 3899, ESQ. CASTRO. Mide 4v81 a Cochabamba, 8v93 en la ochava, 8v58 a Castro, teniendo en sus costados: 10v16 y 14v32. Ad corpus. Salón negocio, sótano, dormitorio, cocina, w. c. pieza alta. Frente imitación piedra, vidrieras y persianas metálicas.
COCHABAMBA 3893. Mide 9v81 por 14v32. Zaguán con mayólica, cancel, sala, escritorio, 3 habitaciones, cocina y w. c. Buenos detalles. Adoquinados pagos, cloacas en común, luz eléctrica, etc. Renta $ 150 al mes c|una. Visítense. Datos a San Martín 56.—José Bacigaluppi e hijo.
MAÑANA DOMINGO 10 de abril, a las 16.30, en la misma. Aunque llueva. a3

AMPLIA, EN PALERMO. — Casa, calle Cabrera 5330, entre Godoy Cruz y Darwin. A 1 cuadra al Norte de la Av. Rivera, con 5 líneas de tranvías. Mide 10 por 33 varas. Ad corpus. Edificio bien construído, se compone de 6 habitaciones, 2 más de madera, cocina, baño, pileta lavar. Pisos tea, cielorrasos yeso decorados, patio mosaico, etc. Adoquinado pago y cloacas. Base $ 12.500 incluso 4.000 $ en hipoteca a 5 años, interés 9 o|o, pudiendo cancelarse en cualquier momento. Renta actual, $ 2400 al año. Visítese. Datos a San Martín 56.—José Bacigaluppi e hijo.
MAÑANA DOMINGO 10 de abril, a las 15, en la misma. Aunque llueva. a3

Con 4000 cédulas. Buena casa. En Floresta. A 1 cuadra al Sud de la Av. Rivadavia (altura 9600) con tranvía 2 en combinación subterráneo. Calle Ramón L. Falcón 5160, entre Dante y Manzoni. Mide 10 por 50v50. Edificio 4 habitaciones, galería, cocina, baño, w. c., gallinero, jardín, frutales. Aguas corrientes. Base $ 6000 incluso 4000 cédulas. Renta mínima $ 100 al mes. Visítese. Datos a San Martín 56.—José Bacigaluppi e hijo.
MAÑANA DOMINGO 10 de abril, a las 14.30, en la misma. Aunque llueva. a3

PRINGLES 364. Desocupada. Entre Díaz Vélez y Potosí. Centro de Almagro. A tres cuadras al Norte de la Avenida Rivadavia. Base, $ 25.000. Muy barata. Puede rentar fácil $ 3.600 al año. Mide 10 varas de frente por 45 de fondo. Ad corpus. Edificio moderno y bien construído, se compone de sala, comedor, 5 dormitorios, baño, cocina, w. c., etc. Pisos tea, cielorrasos yeso, carpintería cedro, galería material, etc. Adoquinado pago, cloacas, aguas corrientes y luz eléctrica. Visítese. Hay cuidador. Datos a San Martín 56.—José Bacigaluppi e hijo.
MAÑANA DGO. 10 de abril, a las 10.30 de la mañana. Aunque llueva. a4

CASA por $ 1.000 y terreno a $ 0.50 v. c. Entre Floresta y Villa del Parque. Av. Jonte 4027, entre Bahía Blanca y Chivilcoy, 10 por 46 vs., 3 habitaciones (una de material y dos de madera), pozo semi-surgente, etc. Desocupada. Produce fácil $ 40 al mes. Base, $ 1.000. El terreno da frente a la calle Arregui entre Bahía Blanca y Esperanza (a la vuelta de la casa). Mide 10 por 42 vs. Base, $ 0.50 v. c. Visítense. Datos a San Martín 56.—José Bacigaluppi e hijo.
MAÑANA DOMINGO 10 de abril, a las 12, en la misma. Aunque llueva. a5

TERRENOS

Mañana

En Vicente López

En parajes sencillamente notables en que la naturaleza se ha revelado excesivamente pródiga, ofrecemos a plazos y con base muy ínfima de $ 2.50 v.c., 10 espléndidos terrenos irreemplazables por sus convenientes medidas y excepcional ubicación para chalets, casas quintas de lujo o villas de recreo. Ubicados con frente al camino de automóviles unos; al pie de la barranca otros; todos con vista al río; todos lindando con preciosas construcciones, y cerca de la estación del tren eléctrico. El remate se realizará mañana, en los mismos, a las 15.30. Léase aviso respectivo. Pidan planos a San Martín 56.

José Bacigaluppi e hijo

10 LOTES en Vicente López. A 1, 2 y 3 cuadras respectivamente de la estación del tren eléctrico. Con frente al camino de automóviles, entre preciosos chalets, con vista al río y en paraje muy pintoresco. Base, $ 2.50 v|c. 1|3 parte al contado y el resto a 6 y 12 meses. Interés 7 o|o. La venta comprende la esquina de camino de automóviles y calle Ella, en 4 lotes de 10v16 y 21v53 de frente por 80 a 88 de fondo, 3 lotes, con frente al camino de autos, entre San Martín y Díaz Vélez. Mide c|uno: 12x46 vs. 3 lotes al pie de la barranca, calle Segurola entre San Martín y Díaz Vélez. Miden 14v49 de frente por fondos de 32 a 43 varas. Muy lindas para chalets o casas-quintas! ¡Hay orden de quemar! Visítense. Datos a San Martín 56.—José Bacigaluppi e hijo.
MAÑANA DOMINGO 10 de abril, a las 15.30, en los mismos. Aunque llueva. a1

35 LOTES EN ALMAGRO. — Valiosísimos por todo concepto. Comprenden ellos la única por lo menos una de las muy pocas fracciones disponibles realmente centrales. Provincias Unidas (hoy Juan B. Alberdi), Rioja y Formosa. Tal su ubicación. José María Moreno y Rivadavia, ahí nomás. ¡A un paso! Lotes de 10 a 11v65 de frente por fondos que varían entre 15 y 44 varas. Para casas de habitación o renta es indudablemente el mejor paraje. La venta que será liberal por todo concepto se realizará en 48 mensualidades, sin interés, con base uniforme y positiva de $ 12.50 v. c. Después mayores informes. Entretanto, pídanse planos a San Martín 56.—José Bacigaluppi e hijo.
EL DGO. 17 de abril a las 14.30, en los mismos. v9

15 LOTES centro CABALLITO En 36 meses, sin interés. Base ínfima $ 13 v. c. Sobre las avenidas San Martín y Gaona, con el mejor servicio de tranvías al frente y la gran estación del Anglo Argentino, que se levanta en Gaona y Rojas. Lotes desde a 700 v. c. Con adoquinados pagos y con todos los adelantos urbanos. Visítense. Después detalles. Pidan planos a San Martín 56.—José Bacigaluppi e hijo.
EL DOMINGO 17 de abril, a las 16. v9

QUINTAS A $ 2 POR MES— ¡Para el trabajador!... ¡Para el pobre!... 102 lotes de quintas cuyas superficies varían entre 8.600 y 3.600 v. c. sobre la misma estación Jeppener del F. C. S., o sea una de las regiones más ricas del partido de Coronel Brandsen. A poco más de una hora de Constitución, con más de 10 trenes diarios. Tierra apta para cualquier cultivo con buena agua y en ubicación excepcional. En 100 mensualidades, sin interés, las remataremos por cuenta y orden de la sociedad anónima Fomento Urbano y Rural. Visítense. Pidan planos a San Martín 56.—José Bacigaluppi e hijo.
EL JUEVES 21 de abril, a las 15, en nuestra casa, San Martín 56. v9

UNA PRECIOSA ESQUINA —Centro de Caballito. Thorne esquina Convención. A media cuadra de Av. Pedro Goyena (con tranvías), a 2 de P. Unidas (hoy J. B. Alberdi), también con tranvías y a 3 justas al Sud de Rivadavia (altura 6000). Mide 334.03 v. c. Tiene adoquinado pago por Thorne, veredas y cercos de alambre al frente. Base realmente ínfima $ 12 v. c. (vale sin exagerar más del doble). Escribano Juan F. Vázquez. Visítese. Datos a San Martín 56.—José Bacigaluppi e hijo.
MAÑANA DOMINGO 10 de abril, a las 14, en la misma. Aunque llueva. a3

21 lotes en Villa Devoto. — En 80 mensualidades, sin interés. Base $ 13 el lote por mes. Posesión en seguida y escrituras definitivas inmediatas ante el escribano David P. Rocca. Ubicados en la manzana limitada por la importante avenida América con adoquinado pago y calles Tequendama, Cuenca y Helguera. Quedan a 3 cuadras de la avenida San Martín, a 4 de la parada "Tafer" del tranvía Lacroze y a 6 de los eléctricos 85 y 86 en combinación con el subterráneo. Están también próximos a la estación Pueyrredón del F. C. P. Radio de cloacas, aguas corrientes y luz eléctrica. Se exigirán tres mensualidades y 2 o|o de comisión en el acto del remate y 3 mensualidades más al recibir la libreta respectiva. Descuento del 25 o|o a los que abonen al contado. Visítense. Datos y planos a San Martín 56.—José Bacigaluppi e hijo.
MAÑANA DOMINGO 10 de abril, a las 10 de la mañana, en los mismos. Aunque llueva. a4

12 LOTES BIEN SITUADOS. Entre Colegiales y Belgrano. En 80 y en 36 mensualidades, sin interés.
LA ESQUINA AV. EL CANO Y CHARLONE: 262.92 v. c. Base $ 6 la v. c., en 36 meses, sin interés.
4 LOTES, FRAGA Y DEL COLEGIO: Superficies de 500 a 600 v. c. Base $ 3.50 v. c., en 36 meses, sin interés.
6 LOTES CHARLONES ESQ. TRONADOR: Lotes de 150 a 201 v. c. Base $ 12 por mes, en 80 meses, sin interés.
LA ESQ. DEL COLEGIO Y ROSETTI: 200 v. c. Base $ 12 por mes, en 80 meses, sin interés.
Sobre las Avenidas El Cano, Alvarez Thomas, Avilés y Triunvirato; todas con tranvías. Se exigirán tres mensualidades y 2 por ciento de comisión en el acto del remate y 3 más al recibir la libreta respectiva. Escrituras en seguida ante A. Santángelo y posesión inmediatas. Visítense. Datos y planos, San Martín 56.—José Bacigaluppi e hijo.
MAÑANA DOMINGO 10 de abril, a las 11 de la mañana, en la esquina El Cano y Charlone. Aunque llueva. a4

F. González Elizalde

San Martín 92. U. T. 1592, Avda.

EN 60 MENSUALIDADES sin interés, 13 notables terrenos en el centro mismo de Flores y sobre los tranvías para todos los rumbos del municipio, y también los que tienen combinación con el subterráneo. Están rodeados de edificación, barrios con cloacas, aguas corrientes y al lado de los adoquinados. La esquina de Avda. Jonte y Caracas, en 13 lotes de medidas suficientes que permiten levantar cualquier clase de edificación. Base a $ la v. c. a pagarse en 60 meses sin interés de ningún género, 3 meses en el acto del remate, 3 meses más al firmar la escritura de venta y el saldo deberá abonarse del 1 al 10 en el Banco de la Provincia de Buenos Aires. Títulos perfectos por la oficina del señor José M. González, San Martín 142.
EL DOMINGO 10 de abril a las 17, allí. Comisión 2 o|o. Informes y detalles, San Martín 92. a2

Julio L. Peña y Cía.

ALTOS Y BAJOS. — HUMberto I. 514|18, entre Perú y Bolívar. Renta 31.50 o|o. Bajos No. 528: sala y comedor a la calle, vestíbulo, tres dormitorios, cuarto de baño, cocina, patio, etc. Renta $ 165. Altos No. 524: sala, comedor, tres dormitorios, cuarto de baño, cocina, patio y dos piezas, una servicio. Produce $ 216 mensuales. El terreno m|de 15.81 varas de frente por 14.50 varas de fondo. Base real $ 38.000. Se darían facilidades siempre que el comprador concurriera a nuestras oficinas con anterioridad a la fecha del remate.

EL VIERNES 15 de abril, a las 16, en nuestra casa, Florida 470. Visítese con tarjeta. 8 o|o a cuenta de precio. Comisión 2 o|o.—Julio L. Peña y Cía. a3

JUDICIAL — EL TERRENO para edificar. En Caballito. Cucha Cucha entre Avellaneda y Neuquén. A 5 cuadras de Rivadavia con subterráneo y entre edificios modernos. Lindo lote que mide 8.66 metros de frente por 35.50 metros de fondo en el costado N. y 36.50 en el del S., teniendo en el contrafrente 11.20 metros. Base $ 13.000. Juez Dr. Amadeo Gras, secretaría Quirno Costa. Juicio Dr. Abel Ayerza (sucesión) c. Jorge Prins.

EL DOMINGO 17 de abril a las 15, sobre el mismo. 8 o|o a cuenta de precio. Comisión 2 o|o. Informes en nuestra casa Florida 470.—Julio L. Peña y Cía. a3

CASA, 24 DE NOVIEMBRE 671. Entre Agrelo y México. A 2 cuadras del boulevard Belgrano y 1 de Independencia. Terreno: 10 varas por 40 varas. El edificio se compone de seis habitaciones, cuarto de baño, cocina, pieza de servicio galería, jardín, etc. Base real $ 20.000.

EL DOMINGO 17 de abril a las 16.30 sobre la misma. Título perfecto. 8 o|o a cuenta de precio. Comisión 2 o|o.—Julio L. Peña y Cía. a3

EN CABALLITO SOBRE EL subterráneo. Gran casa de familia, moderna. Av. José María Moreno 346-56-6? con 12 piezas, 3 baños instalados, garage, etc. Mide 34x89 vs. (3.026 vs. c.), jardín con sitio para un tennis. Recién pintada, lista para habitar. Llave en mano. Base, pesos 95.000, con pesos 75.000 a plazos.

EL DOMINGO 17 de abril a las 16 en la misma.—Julio L. Peña y Cía. v8

BDO. DE IRIGOYEN 1054|68 —A plazos. Un terreno de notables dimensiones con construcciones antiguas que producen renta, sin contrato. Mide 20.84 varas por 87.63 varas al Sud, 38.74 varas en el Norte, teniendo dos pequeños martillos. Ad corpus. Base $ 82.500 pagaderos en tres anualidades de $ 27.500 con 7 o|o y el excedente al contado. Oportunamente detalles.

El MIERCOLES 4 de mayo a las 16, en nuestra casa.—Julio L. Peña y Cía. v11

*GRAN CASA SOBRE EL sub*terráneo.—Avenida José María Moreno 346 53-61. A 5 años de plazo. A 3 cuadras de la estación subterráneo José María Moreno, a 10 minutos de la plaza Mayo, a una cuadra del edificio de las aguas corrientes y en el paraje más alto y sano del Caballito. Terreno: 34 varas por 89 varas o sean 3026 varas cuadradas. Edificio: sala, comedor, antecomedor, 9 dormitorios, 3 cuartos de baño instalados, cocina, gran sótano revestido de portland, garage, caballeriza, amplio jardín, etc. Frente imitación piedra, cielorrasos de yeso, carpintería cedro, pisos exteriores de mosaicos extranjeros e interiores de pino de tea, finos empapelados. Entrega inmediata. Base definitiva $ 95.000. El comprador podrá constituir una hipoteca de $ 75.000, reembolsables por cuotas iguales a 1, 2 y 5 años, con 8 o|o de interés anual, por semestres anticipados y garantía hipotecaria, otorgándose las escrituras en este caso por ante el escribano Nicanor Q. Repetto.

EL DOMINGO 17 de abril, a las 16, sobre la misma. Título perfecto. 8 o|o a cuenta de precio. Comisión 2 o|o. Visítese de 9 a 12 o de 14 a 18.—Julio L. Peña y Cía. v11

PIETRANERA & Cía.

v10

JUDICIAL

CASA ESPECIAL PARA

Industria o Gran Renta

A 1 cuadra de Cabildo y García del Río, con los eléctricos de Lacroze. Con amplio terreno, varias habitaciones y gran galpón.

Mañana a las 16

*JUDICIAL. — CASA en Saa*vedra, calle Paroissien 2552, entre Amenábar y Gral Paz. Venta ordenada por el Sr. Juez Dr. Campos, secretaría doctor Méndez, en la sucesión de Juan Ferrando. Tasación, $ 10.080. Base, pesos 6.720.

EL DOMINGO 10 de abril, a las 16. Mide 17m32 de frente por 69m28 de fondo. Superficie, 1.109.92 ms. cs. Cercado de alambre tejido y consta su edificio de dos habitaciones, cocina, despensa y galería cerrada con vidrieras, y al fondo galpón de madera y material, con techos de cinc y entrepiso. Seña, 8 o|o. Comisión 2 o|o. Escrituras ante el escribano Santiago Ri Racha. Más datos, Av. de Mayo 634. v10

EN TEMPERLEY

1 CASA y 7 LOTES

Base $ 2 v. c.

Todo en 48 mensualidades

El Domingo 10 a las 16

v9

*LA ESQUINA DE ALMI*rante Brown y Pasco. Los más lindos terrenos sobre la estación, distante a 3 cuadras. Dando frente a la gran avenida que une Temperley con Adrogué y rodeados totalmente de chalets. Están dentro de la ex quinta de Rosso, donde actualmente se forma el barrio moderno del aristocrático faubourg, que cuenta con un extraordinario servicio de trenes que van y vienen de Constitución en 25 minutos. Base de la casa y los 7 lotes, pesos 2 la vara. Todo en 48 mensualidades, sin interés.

EL DOMINGO 10 de abril, a las 16. Con adoquinado pago y títulos perfectos ante el escribano Tomás Massino. Superficie de 400 a 2.000 varas cs. La casa consta de 4 habitaciones y dependencias. Seña, 2 mensualidades y 2 o|o de comisión en el acto del remate y otras 2 mensualidades a los 30 días. Posesión inmediata. Planos detallados e informes, Av. de Mayo 634, U. T. 418, Rivadavia. — Pietranera y Cía. v10

*JUDICIAL. — TERRENO es*quina en Saavedra. Calle Pinto y Vilela. Venta ordenada por el Sr. Juez Dr. Campos, secretaría doctor Méndez en la sucesión de Juan Ferrando. Tasación, $ 2.400. Base, $ 1.600.

EL DOMINGO 10 de abril, a las 16.30. Mide 17m32 de frente a la calle Vilela por 42m50 de fondo a la calle Pinto, y 13m el contrafrente. Todo cercado de alambre tejido. Seña a cuenta de precio, 8 o|o. Comisión, 2 o|o. Escrituras por ante el escribano Santiago R. Racha. Más datos Av. de Mayo 634. v10

Carlos A. Galli

EN BANFIELD, 43 LOTES Base 5 pesos la mensualidad en 80 meses, sin interés, remataré

EL DOMINGO 10 de abril, a las 16. El remate empezará por los lotes de la manzana 28 calle Presidente Quintana y Serrano y como ubicación es una de las mejores de Banfield, rodeada de edificaciones, con luz eléctrica, aguas corrientes y tranvía, títulos perfectos. Seña dos mensualidades y 2 o|o de comisión. Informes, Lavalle 1635. v10

Marcos P. Pereira

REGIA CASA-QUINTA "EL Ombú", del señor James Dey, en Quilmes, calle Alsina esquina Pringles, remataré

EL SABADO 9 de abril a las 14; consta su edificio de dos cuerpos con 13 habitaciones, dos cuartos de baño instalados, despensa, vestíbulo, cocina, aljibe molino, cochera, etc., etc., en terreno de 50 por 50 varas. Hermoso parque, rodea todo el edificio, cuyos frentes son imitación piedra, con magníficas y valiosas plantas y fuentes artísticas. Base para liquidar $ 50.000, con facilidades de pago. Seña 8 o|o. Comisión 2 por ciento. En seguida procederé a la venta del regio y confortable moblaje importado, que adorna la quinta, cuyo detalle, en parte, es como sigue: Riquísimos juegos dormitorio y comedor de roble, piano, gran formato de concierto Schutz, sala, cortinados, seña, vestíbulo, juegos mesa porcelana Sèvres, cristalería Baccarat, escritorio, biblioteca Thompson, secretaire nogal y nácar, consola con incrustaciones marfil, alfombras Smirna, cuadros al óleo y fotograbados sobre acero, acuarelas, gran stock de vinos embotellados y muchos otros objetos que no se detallan por su mucha extensión. Comisión 10 o|o. En exhibición los días 7 y 8, de 13 a 16 horas. v9

EL DOMINGO 17 A LAS 16. Los espléndidos lotes de terreno en la antigua quinta Zorrilla, sobre las calles Mitre, Alberdi y Alvear, en 60 mensualidades sin interés con la ínfima base de $ 2.50 la v|c. Pidan planos y referencias a mis oficinas, calle Rivadavia No. 443, Quilmes. v9

V. P. CACURI

HOY SABADO

EN LAS MISMAS, REMATARE

2 HOTELITOS NUEVOS. — 22.000 pesos, mitad a PLAZOS y AMPLIA CASA MODERNA, CEDULAS y PLAZOS

BARRANCAS DE BELGRANO

*BELGRANO: 2 LINDOS HO*telitos de lujo. Tres de Febrero 1059|1069 y Federico Lacroze. Una cuadra de Cabildo, cerca de la estación Colegiales, con 150 trenes diarios, a 11 minutos del Retiro y próximos a la plaza y sobre los hermosos paseos de las Barrancas. Base, $ 22.000, mitad a plazos. Ofrecen un alquiler $ 300 cada uno. Sin estrenar, llave en mano. Constan de: Bajos: Sala, escritorio, comedor, hall, despensa, baño, pileta para lavar, bodega, etc. Altos: Tres lindos dormitorios, buen baño, pieza aparte para servicio y gran terraza, desde la que se domina el Río de la Plata y contornos. Frente moderno. Carpintería, pintura, papeles, herrajes de superior calidad. Afirmado pago, títulos perfectos. Obras de salubridad, electricidad, etc. Insuperable solidez. Práctica distribución. Visítense de día o de noche. Pidan folletos ilustrados. Remataré

HOY SABADO 9 de abril, a las 15.30, allí.—V. P. Cacuri. 1p

BARRANCAS DE Belgrano. Con cédulas y plazos. Buena casa moderna, amplia, de planta baja. Olleros 2242. A una cuadra de Cabildo y de Federico Lacroze. Base, $ 25.000, incluso 12.500 cédulas, saldo mitad a plazos. Desocupada. Mide 500 varas. Consta de sala moderna, frente piedra símil, balcón central, portada hierro forjado, cancel, hall, zaguán revestido con mármoles, vestíbulos, tres dormitorios, comedor, antecomedor, despensa, baño instalado completo, gran cocina, con económica, pieza y baño para servicio, dos dormitorios más en altos, Local, galpón para depósito, gallinero, pileta para lavar. Jardín de 130 varas. Espacio libre. Frutales y plantas varias. Cielorrasos en todo. Agua caliente y fría, campanillas eléctricas, cloacas, adoquinado pago, luz eléctrica embutida. Hay inquilinos por $ 400. Puede visitarse a cualquier hora. Remataré

HOY SABADO 9 de abril, a las 16, allí. —V. P. Cacuri. 1p

MAÑANA

PETIT HOTEL DIAZ VELEZ 3889.91, al lado de Medrano sobre estación subterráneo y próximo al Once. Lujoso, con amplio garage para 2 automóviles grandes. Edificio sólido, sin estrenar. Regia planta de recepción, hermosos dormitorios, gran terraza. Desocupada. Base, $ 75.000. Fácil pago. Visítese a cualquier hora, de día o de noche. Remataré:

EL DOMINGO 10 de abril, a las 15, en el mismo.—V. P. Cacuri. a5

*SANTA FE 4930. SOBRE es*tación Pacífico. Cerca plaza Italia. Para renta, una verdadera ocasión. Produce $ 375 mensuales (anual $ 4.500) con contrato por 3 años. Base $ 30.000, con cédulas. Gran local, 2 habitaciones y otras dependencias y detalles. Buena construcción. Cloacas y adoquinado pago. Resulta un 15 o|o. ¡Sin comentarios!

EL DOMINGO 10 de abril a las 16, en la misma.—V. P. Cacuri. a3

*CENTRAL Y BARATA! SA*di Carnot 749, entre Corrientes y Córdoba. Una buena casa sólidamente construida y ventajosamente situada. Consta de sala grande, dividida, con escritorio, tres dormitorios, baño, cocina, pieza en altos galería, etc. Mide 8.50 metros de frente por 9.10 metros contrafrente, 28.60 mts. en un costado y 26.90 mts. en el otro. Cloacas y adoquinado pago. Base $ 18.500. Mitad a plazos.

EL DOMINGO 10 de abril a las 15, allí. —V. P. Cacuri. a3

COLEGIALES. FRENTE A la misma estación: Crámer 982. Llave en mano. Hermosa vivienda recién construída, muy sólida y elegante. Frente símil piedra, cuatro piezas, baño, cocina con económica, galería, jardín, celosías, buena carpintería, pinturas imitando papel moderno, cloacas, electricidad, aguas corrientes, adoquinado pago, etc. Base pesos 10.000. Mitad a plazos. Véase a toda hora.

EL DOMINGO 10 de abril, a las 16.30, allí.—V. P. Cacuri. a3

*MODERNA. SOBRE F. LA*croze, frente estación Colegiales. Desocupada. Moldes 765. Sala, con frente imitando piedra, tres dormitorios, comedor, baño instalado otra pieza baño, pileta, galería celosías, jardín. Pinturas y papeles finos. Carpintería elegida, cloacas, adoquinado pago, aguas corrientes, electricidad, etc. Muy bien construída. Base $ 14.000. Mitad a plazos. Visítese. Remataré

EL DOMINGO 10 de abril a las 16.45 allí.—V. P. Cacuri. Informes Rivadavia 827. a3

CORRIENTES 2118 AL 22, pasando Callao. 17 1|2x70. Total 1.285 varas, con edificios que producen unos mil pesos mensuales (anual $ 12.000). Ahí está el sitio y el espacio para la gran casa comercial y de renta. Base, $ 105 v|c., con muchas facilidades de pago.

EL DOMINGO 17 de abril, a las 15, allí. —V. P. Cacuri. a5

A. BUGANEM y Cía.

777, VICTORIA, 777 — U. T. 5027, Avenida v10

*BASE $ 3.000 EN MENSUA*lidades. En Flores, Zamudio 1976 entre San Martín y Camarones. Verja, jardín, 3 habitaciones, 1 pieza, etc. Una pichincha!

EL DOMINGO 17, a las 14.30, allí. 1p

CANNING 628. — LLAVE en mano. Buen edificio de 6 habit., comedor etc., cloacas y adoquinado pago, 10x45 vs. Base, $ 17.000, toda a plazos.

EL DGO. 17 de abril, allí. 1p

TERRENO AL SUR — BASE $ 8 v|c., todo a plazos. Zavaleta entre Tupungato y Quintana. Adoquinado pago. Mide 10x48 vs.

EL DOMINGO, 24, allí.

*BASE, $ 3.200, en mensualida*des. En Villa del Parque, Baigorria 2785 entre Terrada y Condarco. 3 habit. depend.

El DOMINGO 17, allí. 1p

*LLAVE EN MANO. CANA*lejas 3781, entre B. Blanca y Esperanza. Preciosa casa familia. Jardín, sala, 3 habit. comedor, baño y depend. Fte. imit. piedra marquesina, calefacción, cloacas, etc. Base $ 12.000, toda a plazos de 1 a 20 años.

El DOMINGO 17, allí. 1p

EN BELGRANO — MOLDES 2200, esq. Guayra. Moderna, prep. para altos. Salón neg., 2 salas y dependencias. Base $ 8.800, toda a plazos.

El DOMINGO 17. allí. 1p

BASE, $ 60 POR MES, EN 120 meses, sin interés, excedente al contado. En Caballito Norte. Franklin 865, esq. pasaje Bozzio. Jardín, 3 habit. y depend. Adoquinado pago.

El DOMINGO 24, allí. 1p

*BASE, $ 10.000, en mensuali*dades. En Palermo, Godoy Cruz 2351 y Paraguay. Moderna. Sala, hall, 4 habit., baño, etc. 10x50 vs. Cloacas y adoquinado pago

El DOMINGO 24 de abril. allí. 1p

AV. TRIUNVIRATO 1151|53. Entre Darwin y Godoy Cruz. Moderno edificio en cal con tirantes hierro, prep. para altos: salón con vidrieras y persianas metálicas, frente piedra, 3 habitaciones, baño, despensa, 1 pieza más, cocina, etc. Tiene portón para vehículos, horno cuadra, etc., que la presentan aparente para panadería o fábrica. Cielorrasos yeso, carpintería cedro, mármoles, mosaicos, luz eléctrica, cloacas y adoq. pago, 10 por 54 varas. Base, pesos 24.000, toda a plazos.

MAÑANA 10 de abril, a las 16.30. v10

BASE $ 6.000, toda a plazos. En Vélez Sársfield. Llave en mano. Esperanza 1205, esq. Monte Dinero. A un paso de los tranvías 84 y 99. Salón, frente piedra, 3 habitaciones y dependencias, buenos detalles de construcción. 10x35 vs. Renta 1.400 $ anuales. ¡El 25 o|o!

MAÑANA 10 de abril, a las 14.30. v10

Base 4.800 en mensualidades. En Belgrano. A un paso de la Av. Vertiz y tranvías 35 y 36. Guanacache 1533 y Blandengues. En cal, con tirantería hierro, verja de mamp., jardín, 3 habitaciones, galería material, baño, cocina y pieza altos. Cielorrasos material, mosaicos, mármoles, adoq. pago. llave en mano.

MAÑANA 10 de abril, a las 15.30. Allí. v10

POR $ 35 mensuales, 1.500 a 3 años y 2.500 al contado. En Caballito. Añasco 1576, entre Vírgenes y Monte Egmont. A un paso de los tranvías 85, 86, 89 y 99. En cal jardín, 4 habitaciones, comedor, cocina, baño y w. c., frente piedra, cielorrasos yeso, carpintería cedro, marquesina, mosaicos, mármoles, cloacas, luz eléctrica, gas y adoq. pago.

MAÑANA 10 de abril, a las 15. Allí. v10

POR $ 35 AL MES Y 2.500, todo a plazos, es decir, sin plata se compra. Darwin 891 y Velazco. Buen edificio en cal con tirantes hierro, prep. para altos: sala con balcón y celosía, frente piedra, 2 habitaciones, baño, cocina, etc. Cielorrasos yeso, carpintería cedro, mármoles, mosaicos, aguas corrientes, luz eléctrica y adoq. pago. Renta $ 1.300 anuales.

MAÑANA 10 de abril, a las 17, allí. 10

POR $ 35 MENSUALES Y $ 2.000, todo a plazos. Buena propiedad. Velazco 1180 y Darwin. A 2 cuadras de Triunvirato. En cal, para altos, sala con balcón y celosía metálica, frente piedra, 2 habitaciones, cocina, baño, w. c., cielorrasos yeso, carpintería cedro, mármoles, mosaicos, luz eléctrica, aguas corrientes y adoq. pago. Renta $ 1.200 anuales. ¡Casi el 20 o|o!

MAÑANA 10 de abril, a las 17. allí. v10

L. e I. Márquez

EL DOMINGO PASADO

a pesar de la lluvia, concurrieron más de 300 personas a visitar los

64 LOTES

que venderemos en

FLORESTA

EL DOMINGO 10 A LAS 14

Esto demuestra el interés que despierta su excepcional ubicación. Soliciten plano de 9 a 17.

*EN EL CENTRO DE FLO*resta los 64 lotes de terreno más codiciados de esta importante zona, entre edificación y con adoquinado hasta los mismos; con frente a las calles B. Blanca y Dungeness, Monte Dinero, Monte Egmont, San Julián, San Matías, Camarones, San Blas y Médanos; a una cuadra de la avenida Gaona y a tres de la plaza, de la avenida Avellaneda y del tranvía 90. Venta resuelta por división de condominio con la ínfima base de pesos 1.50 la vara cuadrada, pagadero en 60 mensualidades, sin interés.

El DOMINGO 10 de abril, a las 14. Los remataremos sobre los mismos terrenos bajo amplia carpa. Los interesados podrán tomar el tranvía 89, bajando en la avenida Avellaneda y Bahía Blanca, distante 3 cuadras de los terrenos en venta, o los tranvías 2 y 5 o subterráneo, bajando en Rivadavia y Bahía Blanca, donde tendremos coches para traslado y comodidad de los compradores. En el acto de remate exigiremos 2 mensualidades y el 2 o|o de comisión y 2 mensualidades más al retirar el título provisorio dentro de los 15 días de efectuada la venta. Posesión inmediata. Títulos perfectos y escrituras definitivas con hipoteca ante el escribano señor J. Moreno (hijo), una vez abonadas 12 mensualidades. Pidan planos y más datos a nuestras oficinas, Perú 166, U. T. 5796 Avenida. 1p

MAÑANA

SOBRE

PLAZA ITALIA

Moderna Lujosa

DE GRAN RENTA

A PLAZOS

*SOBRE SANTA FE Y PLA*za Italia a plazos, calle Uriarte 1219, 2221 y 2223 entre Charcas y Paraguay, hermosa casa en 3 pisos moderna y lujosa de construcción cuidada, con materiales seleccionados. Frente imitación piedra con friso de granito lustrado, celosías metálicas, carpintería de cedro, zaguán con revestimiento de mármol, cristales biselados, compuesta cada casa de hall, sala, comedor, 3 dormitorios, baños instalados, pieza de servicio, instalaciones eléctricas, obra de salubridad, terraza, lavadero, etc., pueden producir fácilmente 200 pesos cada casa o sean 7.200 anuales. Base pesos 45.000 pudiendo abonarse mitad al contado y mitad a 1 año de plazo con 8 o|o de interés, visítese de 14 a 17, remataremos

EL DOMINGO 10 de abril a las 16.30 en la misma propiedad. Exigiremos el 8 o|o a cuenta de precio y el 2 o|o de nuestra comisión. Título perfecto, escritura ante el escribano señor Julián Moreno, hijo, en el caso de aceptar la hipoteca. Más datos a nuestras oficinas, Perú 166, U. T. 5796 Avenida. 1p

Pedro Marzano y Cía.

v10

*EN EL PARTIDO de Exalta*ción de la Cruz, a 20 cuadras de la estación Cardales F. C. C. A. y 20 de la estación Pavón F. C. C. B. A., 94 hs. 75 s. Vendemos este hermoso campo con población en un solo lote, estando ubicado en el mismo un almacén que data desde 30 años conocido actualmente por su dueño señor Manuel Barro.

EL DOMINGO 10 de abril a las 16 horas, aunque llueva. Sobre el mismo. Base, 500 $ la hectárea. La población se compone de 5 piezas de material, vestíbulo, galpón con techo de cinc, w. c. material, gallinero, cancha de bochas, jardín, 400 plantas finas frutales diversas, una buena cantidad de árboles de sombra. Apto para criadero, alambrado por sus costados. Venta al contado. Por ausentarse el dueño a Europa. Linderos: al N.: C. Ayanz; al S.: S. F. Sessarego; al E.: A. Ponce de León y al O.: P. Miramont y M. M. de Dávila. Puede visitarse todos los días. Títulos perfectos, pueden revisarse antes del remate en la escribanía del señor José Costanza en Pilar, ante el cual se otorgará la escritura traslativa de dominio. Seña 10 o|o. Comisión 2 o|o. Más datos a nuestro escritorio en Pilar, F. C. P. y F. C. C. B. A. Horario de trenes: de Retiro a Cardales 16.20 y de vuelta de Cardales a Retiro 17.39.—Pedro Marzano y Cía. v10

P. Buontempo

AV. SAENZ Y AMBATO 3775 al 79. Salón neg., 2 piezas, 3 piezas chicas, galería, cedro, baño, adoq. pago. Base pesos 9.500, incluso 4.800 cédulas y facilid.

EL DGO. 10 de abril, a las 15, allí. 1p

*AV. RIO DE JANEIRO, JU*fré No. 24, 5 piezas, comedor, 4 p. madera, adoq. pago, renta pesos 315 m|m. Base 14.500 pesos a plazos.

EL DOMINGO 10 de abril, a las 14.30. Allí. Informes Rivadavia 2486.

Casares Hnos. y Cía.

Sucesores de Casares Hnos y Diehl

A UN PASO DE FLORIDA.— Tucumán 763. Habitación o renta. Una buena casa, bien construida, con materiales sólidos y en buen estado de conservación; en terreno de 9.50vs. de frente por 70vs. de fondo, que consta de sala, 6 dormitorios, comedor, patio cubierto, otro patio, 2 cuartos de baño, habitaciones y w. c. de servicio; al fondo un galpón con 2 piezas. Pisos de pino de tea y mosaico, cielos rasos de yeso, carpintería de cedro. En inmejorables condiciones para habitarla, o como buena colocación de capital, pues produce $ 6.240 m|n anuales, o sea un 8 o|o de renta. Base $ 80.000 m|n, mitad al contado y mitad a un año de plazo, con pagaré hipotecario al 8 o|o de interés anual, pagadero por semestres adelantados. Se rematará.

EL MARTES 12 de abril, a las 16 horas en nuestra casa, Sarmiento 357, donde los interesados pueden solicitar los informes que estimen necesarios. Aceptándose la facilidad de pago, las escrituras deberán efectuarse por ante el escribano que designe el vendedor. Puede visitarse durante todo el día, con preferencia por la mañana. El comprador entregará en el acto del remate el 8 o|o de seña a cuenta de precio y el 2 o|o de nuestra comisión.—Casares Hnos. y Cía. a3

JUDICIAL — A una cuadra de Avda. San Martín y a tres de Tte. Gral. Donato Alvarez, (antes Bella Vista) un terreno situado en la calle Jonte entre las de Sánchez y Terrero, que mide 20.18 mts. de frente al N. O., calle Jonte, 20 mts. en el costado S. E. contrafrente, 66.75 mts. de fondo en el costado N. E. y 62.25 mts. en el costado S. O. Superficie 1.390. mts. cuadrados. Tasación $ 11.610 m|n. Base de venta 2|3 partes de la tasación 7.740 m|n. Se rematará.

EL DOMINGO 17 de abril, a las 14 horas, sobre el mismo terreno, por orden del Sr. Juez en lo Civil Dr. Amadeo Gras, en los autos Juan Sambucetti, contra Affani Garibaldo (su sucesión), que tramita por la secretaría José Oderigo. El comprador entregará en el acto del remate el 8 o|o de seña a cuenta del precio y el 2 o|o de nuestra comisión. Otros informes en nuestras oficinas, Sarmiento 357.—Casares Hnos. y Cía. a3

J. E. CAMPOS

v10

HERMOSA Y ALEGRE. — Casas como ésta, sólo por excepción salen a la venta. El que la visite, se enamorará de ella. Se entregará desocupada. Edificio nuevo, en cal, con tirantería de hierro y materiales seleccionados. Bompland 1243, al lado de avenida Rivera. Base $ 11.000. A plazos.

EL DOMINGO 10 de abril, a las 10 de la mañana. Mide 10x?1 vs. 4 hermosas piezas, baño instalado, cocina con económica, sótano con piso portland y estantería, espléndida terraza, galería material celosías, gallinero, palomar, luz eléctrica, cloacas, adoquinado pago. Informes San Martín 92.—J. E. Campos. a4

Base $ 200 EL LOTE

23 LOTES EN CASEROS, A tres cuadras de la estación, sobre las calles Urquiza, Hornos y otras. Paraje alto y pintoresco, apropiado para construir la casa habitación. A media hora de la estación Retiro, con numerosos trenes diarios. Base, $ 200 el lote pagaderos una tercera parte al contado, otra a un año y otra a dos años, sin interés.

EL DOMINGO 10 de abril, a las 14.30, en los mismos. Las superficies varían entre 200 y 334 varas. Escrituras inmediatas ante el escribano señor Enrique N. Lalanne. Títulos perfectos. Seña 8 o|o. Comisión 2 o|o. Informes y planos, San Martín 92.—J. E. Campos. a3

Ricardo Castiglioni

HOY A LAS -15-

2 FRACCIONES DE ISLA con frente al arroyo Caraguatá, A 60 minutos del Tigre. Superficies 3 hs. 17 ás. 55 cs. y 4 hs. 80 ás. 48 cs. Pobladas y bien plantadas. Ideal para villa de recreo. Bases, $ 2.150 y $ 3.400 m|n. respectivamente.

EL SABADO 9 a las 15 en mi escritorio Reconquista 331. Planos e informes en el mismo.—R. Castiglioni. v9

MAÑANA

3 LOTES 3

En Floresta

$ 10 POR MES

*EN FLORESTA — 3 BUE*nos lotes de 595.80 v. c. o|u. Con frente a la calle Monte Dinero entre Calderón y Cervantes. A solo 50 mts. de Corro (adoq.) ¡Verdadera ocasión! A 6 de Rivadavia con tranvía y subterráneo. Exigiré 2 mensualidades en el acto del remate más el 2 o|o de mi comisión y 2 al otorgar las escrituras definitivas dentro de los 30 días por ante los Sres. Saa y Rossi. Posesión inmediata. Base $ 10 por mes en 100 meses

EL DOMINGO 10 a las 15 en los mismos. Planos e informes Reconquista 331. v9

Giménez Zapiola, Panelo y Cía.

CENTRO DE BELGRANO— Moldes 2218, entre Mendoza y Olazábal. A 3 cuadras de Cabildo y 2 de la plaza Gral. Paz. Barrio de positiva importancia. 16x50 varas. Superficie: 800 v|c. Edificio: sala, comedor, dos dormitorios, baño, cocina, galería, patio, jardín, fondo y una pieza en altillo, cloacas, luz eléctrica, adoquinado pago. Base $ 20.000, o sea $ 25 v|c. El comprador puede tomar $ 15.000 en hipoteca por uno o dos años al 9 o|o interés anual.

EL DOMINGO 10 de abril a las 15 h., en la misma. 8 o|o de seña y 2 o|o de comisión en efectivo.—Giménez Zapiola, Panelo y Cía., Florida 239. a4

*EN FLORES — CASA AVE*llaneda 2621 y terreno lindero: entre Condarco y Bolivia, a 2 cuadras de la estación del F. C. O. y 4 de Rivadavia y la plaza con tranvías al frente. La casa: 25v52 de frente al S. por 51v27 de fondo. Superficie aproximada 1308.41 v|c.—Verja de hierro y jardines al frente, gran vestíbulo, sala, escritorio, 3 dormitorios, comedor, baño y galerías. En cuerpo aparte: cocina y pieza de servicio y en otro cuerpo 1 habitación, baño, lavadero y w. c. de servicio. Construcción sólida con buenos materiales, pisos de pino tea, baldosas y mosaicos. Rejas y mampara de hierro. Umbrales de mármol, cielos rasos de yeso, techos de azotea, aguas corrientes, cloacas y luz eléctrica. La pared del contrafrente es propia y la del costado E. es medianera. Base, 37.776.20 $ o sea $ 28.87 la v. c. El terreno lindero hacia el O mide: 10v68 de frente al S. por 51v44 de fondo y 11v13 en el contrafrente. Superficie aproximada: 560.69 v|c. Tiene paredes de cerco propias al frente, en el costado O y en el contrafrente. Base, $ 26 la v|c.

EL DOMINGO 10 de abril, a las 16, en los mismos. El comprador podrá pagar mitad al contado y mitad a un año con garantía hipotecaria y 8 o|o de interés. 2 o|o de comisión. 8 o|o de seña.—Giménez Zapiola, Panelo y Cía., Florida 239. a3

JUDICIAL — RIOJA 1635 al 39, entre Avda. Chiclana y Salcedo. A 4 cuadras del Parque de los Patricios y a 2 de Avda. Brasil. Terreno: 9m53 (11v) de frente al E. por 16m. (18v48) de fondo en el costado N. 14m50 (16v75) en el costado S. 9m25 (10v65) en el del NO. y 7m32 (8v45) en el SO. Edificio antiguo en regular estado, 2 habitaciones de material y cocinita de madera. Frente imitación piedra, pisos y carpintería de pino, techos de cinc, etc. Base, $ 4.000.

EL DOMINGO 10 de abril, a las 16.30, en la misma. Por orden del Sr. Juez de 1a Instancia Dr. Padilla, secretaría del Dr. Saguier, a propuesta de parte en los autos Leiva de Viera R., su sucesión. Escrituras por el escribano Federico A. Rojo. Seña 8 o|o a cuenta de precio y 2 o|o de comisión en efectivo. — Giménez, Zapiola, Panelo y Cía., Florida 239. a6

Lorenzo Di Matteo

Escritorio Garay 3033 (casa propia)

BASE, $ 2.500 CONTADO Y 5.000 a 5 años plazo. Av. Olivera 425, esq. Tapalqué 4302; salón, cortina metálica, 3 dorm., cocina, lado Prov. Unidas.

EL DGO. 10 de abril a las 15.30, allí. v10

BASE $ 1.500 CONTADO Y 4.000 a 5 años plazo. Casita Zelada 4573. Jardín, rejas, 2 dorm., cocina, galería, 10 por 40, a 1 c. P. Unidas 4596. Visítese.

EL DGO. 10 de abril a las 16 [illegible]

F. ASTOUL BONORINO & Cía.

MAÑANA a las 13.15 horas

Salón del PUENTE DE BARRACAS

Los tranvías GRATIS para nuestro remate de

175 LOTES y 11 CASAS

En LANUS

En 60 MENSUALIDADES

F. Astoul Bonorino y Cía.

175 LOTES Y 11 CASAS EN Lanús (Oeste). En 60 mensualidades sin interés, con posesión y escrituras definitivas desde el primer momento. A 50 metros del tranvía eléctrico del Puerto a plaza de Mayo, letra F y dos cuadras del L. Terrenos altos, rodeados completamente de edificación, conocidos por Villa Coiro. Oportunidad única, para resolver el grave problema de la casa propia, casi sin desembolso. Las casas constan de 1, 2 y 3 piezas cada una, y el chalet, con 3.000 varas de terreno, arboledas, molino, etc., se presta para una linda residencia o colegio, etc. Base pesos 5 por mes los lotes, pesos 85 a pesos 70 la mensualidad las casas y pesos 9.000 el chalet pagadero en 60 mensualidades sin interés, exigiéndose 2 meses en el acto del remate y 2 más al escriturar ante los escribanos Manuel y Ramón Pasel. Posesión inmediata y títulos de primer orden a disposición de los interesados en nuestras oficinas. Comisión 2 o|o.

EL DOMINGO 10 de abril a las 14, en los mismos terrenos. Recomendamos muy especialmente esta venta a los empleados y obreros de frigoríficos y fábricas de Avellaneda y Barracas y a todos los que deseen hacer una verdadera caja de ahorros. Para visitar los terrenos, tomar el tranvía del puerto, letras F o L y bajarse en la parada Pompeo. El día del remate habrá tranvías gratis, desde Puente Barracas a las 13.15. Planos detallados en nuestra casa, San Martín 411.—F. Astoul Bonorino y Cía. v10

Salaberry y Bercetche

v10

LOS CAMPOS ALFALFADOS de América — 2.860 hectáreas de campo flor y alfalfado, que constituyen el establecimiento "La Atrevida", a 2 leguas de América, F. C. O. y 1 1|2 de Fortín Olavarría, F. C. L. P. a M. V.º (partido de Rivadavia). En lotes de 1.120 a 160 hectáreas. Base, $ 300, a largos plazos.

El JUEVES 28 de abril, a las 15, en nuestra casa central, Defensa 188. Detalle: SECCION A, lote número 1. Casco de estancia compuesto de 1.120 hectáreas, de las cuales 600 alfalfadas, el resto rastrojos de avena, divididas en 15 potreros, 4 molinos con sus tanques, casa principal, galpón, bretes, corrales, bañaderos, silos, herrería, etc.

SECCION B, 766 hectáreas de las cuales 600 alfalfadas y el resto rastrojos de avena, 6 potreros, 3 molinos con sus tanques y bebidas. Horno con 60.000 ladrillos. Se venderá en 3 lotes de 207 a 311 hectáreas cada uno, divididos en 2 potreros con 1 molino en cada lote.

SECCION C, 541 hectáreas totalmente alfalfadas en 6 potreros con 2 molinos, tanques y bebidas en 3 lotes de 160 a 194 hectáreas divididas en 2 potreros cada uno.

SECCION D, la fracción mejor del establecimiento y que linda con las chacras de Fortín Olavarría con 285 hectáreas alfalfadas y 1 potrero espléndido de rastrojos de avena con varios silos en 2 lotes de 170 y 255 hectáreas con 1 molino en cada lote, 1 todo alfalfado. Linderos: al N. Suárez Arana y Lescano, al S. chacras de Fortín Olavarría y Sr. Chorra, al O. Suc. de Echamendi y Naón y al E. Lescano y Santilles. Dada la forma regular del campo y de sus respectivas secciones en que se ha fraccionado en cada una de ellas puede formarse hermosas estanzuelas, pues en su totalidad son tierras excepcionales por su gordura y capacidad productivas, existiendo únicamente 50 hectáreas de bajo y el resto puede calificarse de campo flor sin desperdicio. Sus aguas son excelentes en todos sus potreros. Las mejoras existentes difundidas en todo el campo tanto en postes alambrados, molinos, tranqueras, etc., son de materiales de primer orden y se encuentran en perfecto estado. En este campo se han obtenido los más altos rendimientos en lo que se refiere a engordes de hacienda, razón por la cual se le considera como el mejor de la zona. Aconsejamos su inmediata revisión, en la seguridad que llenará los deseos del más exigente por el conjunto uniforme de sus tierras, mejoras y ubicado en la zona de mayor prestigio del Oeste, la cual se encuentra rodeada de los FF. CC. Oeste, L. P. a M. Vo. y próximos a los de la P. D. F. C. P. de Bahía Blanca a Villa Mercedes, San Luis, empalmando con el Oeste en Pico. Condiciones de pago: 44 o|o al contado dentro de los 25 días de realizada la venta, el saldo en 4 cuotas el 14 o|o cada una a 1, 2, 3 y 4 años de plazo con el 8 o|o de interés pagadero por semestres anticipados y garantía hipotecaria. Escrituras ante la escribanía de Lourdes [illegible] (hijo) y Sinforoso Canaveri, en Buenos Aires. Entrega dentro de los 45 días subsiguientes a la fecha del remate, previniéndose que el vendedor hará cuanto le sea posible para entregar parte del campo antes del plazo antedicho con sus lotes perfectamente amojonados por el ingeniero Arsenio Bergallo. Para revisarlo deben dirigirse los interesados al Hotel América donde encontrarán autos para conducirlos al establecimiento y con el cual se comunica por teléfono. Solicítese carta orden en nuestras oficinas. Comisión 2 o|o. Seña 8 o|o. Títulos perfectos. Informes a nuestra casa, Defensa 188, Buenos Aires.—Salaberry y Bercetche. v10

A. C. TAQUINI y Cía.

16 CASAS EN MENSUALIDADES

sin interés, con bases rebajadas, que resuelven en la forma más práctica el poder adquirir la casa-habitación.

EL DOMINGO 17 de abril, sobre las mismas, a las horas que se establecen en cada una. v17

GAMARRA 1270|74 Y, 1278, esq. Behering, a las 15—Dos casas, bien construídas, con materiales de primer orden, Villa Modelo, a 2 cuadras de los tranvías Lacroze que van a Villa Urquiza, barrio densamente poblado. La primera de 12.95 varas de frente; 20.67 al S. E., 24.95 al N. E., y 5.14 contrafrente. Salón negocio con vidrieras y cortinas metálicas, entrada independiente para familia, con 2 habitaciones, galería, cocina, etc. Base, $ 80 mensuales y $ 1.800 al contado.

La segunda en 5.66 varas a Gamarra; 4.62 en la ochava; 23.95 al S. E., 9.35 contrafrente y 23.18 al N. O. Gran salón negocio con sótano, vidrieras y cortinas metálicas, entrada independiente para familia con 2 hab., galería, cocina, etc. Base, $ 90 mensuales y 2.200 al contado. v17

RICARDO GUTIERREZ 3401 al 51, a las 15.30. Preciosa casa a dos cuadras de la estación Villa del Parque, F. C. P. En una manzana, que da frente a la calle mencionada, donde tiene 50.92 varas; a Simbrón 56.08 y Lavallol 29.38. Tiene entrada con escalinata de mármol, vestíbulo, hall, escritorio, sala, antesala, comedor, 2 cocinas, despensa, lavadero, 2 piezas servicio, en los bajos y en los altos, hall, 5 dormitorios, 2 cuartos ropero, 2 baños, terraza y demás comodidades. Base, $ 250 mensuales y 5.000 $ al contado. v17

EN FLORES, A 3 CUADRAS de Rivadavia y 1 de Avellaneda. Bogotá 3077 entre Argerich y Helguera, linda propiedad, con cloacas, adoq. pago, moderna y preparada para altos, en terreno de 10 por 20 varas. Sala, hall, 3 habitaciones, baño, pieza servicio, celosías, cielos rasos decorados, luz eléctrica, etc. Base, $ 12.000.

EL DOMINGO 10 de abril, a las 16, en la misma, 8 o|o seña, 2 o|o comisión. v10

GARCIA DEL RIO 3586, A las 16. Frente al Parque Saavedra y 3 cuadras del tranvía Lacroze, 2 hab., comedor, baño, cielos rasos yeso, etc., en terreno de 39.85 varas frente; 15.18 al O. 26.50 al S., 420.76 v|c. Base, 90 $ mensuales y $ 1.500 al contado. v17

*JURAMENTO 5060 Y 68, EN*tre Triunvirato y Avalos, a las 14.30. Con los tranvías Lacroze en la esquina, en terreno de 18 varas de frente, 68.55 al S. O. y 68.46 al N. E., aparente para industria, fábrica, garage, etc. La entrada de familia, por el No. 5068, tiene sala, 3 habitaciones, etc. Por el No. 5060, entrada para corralón, comedor y 4 hab., con cielos rasos yeso, pisos pino, teniendo además 7 piezas de madera y un gran galpón. Base, $ 20.000, tercera parte al contado y 2|3 en 5 anualidades. v17

DORREGO 1629|35 — A LAS 14. A una cuadra de Rivera con los tranvías 94, 95, 96 y 97, con adoquinado pago, cloacas, en 14.16 varas de frente; 52.87 al S. O.: 55.74 al N. E. y 13.86 contrafrente, 760.74 v|c. Edificio bien construído de 4 hab., comedor, cocina, despensa, caballeriza, galería, etc. Base, $ 135 mensuales, en 84 meses, sin interés y $ 3.000 al contado al escriturar. v17

SOBRE FCO. LACROZE, A 2 cuadras de ésta y frente a la Av. Forest. Rosetti 915, esq. Palpa. 2 hab., 2 piezas servicio, baño, cielos rasos, etc. Terreno de 26.54 varas de frente; 12.28 a Palpa; 20.49 al N., y 16.16 al O. Base, $ 7.000.

EL DOMINGO 10 de abril, a las 15, en la misma. 8 o|o seña. 2 o|o comisión. v10

EN FLORESTA, 8 CASAS, A las 16. Distan una cuadra de Rivadavia y Av. Corro y sobre la estación Villa Luro, del F. C. O. Bacacay 4750, 4747 y 4755; Bermúdez 339, 347, 355 y 354, y Cervantes 353. Cada una frente con verja de hierro, jardín, 2 hab., comedor, galería, cielos rasos yeso, etc. Base, $ 90 mensuales y 1000 $ al contado.

Las ofertas en las ventas por mensualidades se harán sobre la cuota estipulada para cada mes, no sufriendo alteración alguna la cuota al contado que se entregará al escriturar. Pidan prospectos con detalles completos a nuestra casa, B. Mitre 475, U. T. 3908, Av., o a la Sociedad Argentina de Edificación, Victoria 900. v17

EN VILLA DEL PARQUE— Av. San Martín 2002|74, a las 15, con doble vía de tranvía al frente, en combinación al subterráneo. Una buena propiedad de altos y bajos, en 23.67 varas de frente, 32.80 al O., 13.46 al E. y 30.60 contrafrente, 717 v. c. Edificio moderno estilo chalet, teniendo los bajos, amplio jardín, vestíbulo, sala, 3 hab., galería cubierta, 2 cuartos ropero, baño, sótano, 2 piezas chicas, terraza y demás comodidades y los altos, sala, 4 hab., hall, cuarto ropero, baño, 2 piezas servicio, etc. Base, $ 20.000, tercera parte al contado y dos terceras partes en 5 anualidades, interés 8 o|o. v17

COLODRERO 3524, A LAS 14—Queda en Villa Urquiza, a 8 cuadras al O. de la plaza y de los tranvías Lacroze y 96. Bonita casita, en 10 varas de frente: 23.86 al S., 22.67 al N., 227.60 v|c. 2 hab. al frente con balcones, vestíbulo, 3 dormitorios, pieza servicio, baño, etc. Base $ 85 mensuales sin interés y 3000 $ al contado al escriturar. v17

EN MORON, F. C. O., A SEIS cuadras de la estación y 2 de la plaza. Gral. García 920, de 4 hab., cielos rasos yeso, luz eléctrica, etc., en terreno de 37.85 por 39.60 varas. Base, $ 5.000.

EL DOMINGO 10 de abril, a las 15, en la misma. 8 o|o seña. 2 o|o comisión. v10

SOBRE EL MERCADO DE Abasto. Agüero 734, entre Lavalle y Tucumán, en terreno de 10 por 43.87 varas. Edificación sólida, de 5 hab., pieza servicio, luz eléctrica, cielos rasos, cloacas, etc. Base, $ 20.000, con 8.000 cédulas.

EL DOMINGO 10 de abril, a las 16, en la misma. 8 o|o seña. 2 o|o comisión. v10

EN TEMPERLEY — COMO judicial. Por división de condominio. Colón 590, a 5 cuadras de la estación. 4 habitaciones y demás comodidades. 16.77x69 varas. Base, $ 4.000.

El DOMINGO 10 de abril, a las 13.45, en la misma. v10

*EN MARCOS PAZ. — PRE*ciosa casa quinta en 31.640.62 varas cuadradas, con más las acciones posesorias de las calles interiores, que circundan las manzanas que ocupa la referida quinta. Conocida por "De los Comisarios". Con casa habitación cómoda, bien distribuída y en perfecto estado de conservación, instalada con moblaje, dormitorios, comedor, vestíbulo, carruaje, caballos, aves, árboles forestales, frutales, ricas plantas de adornos, molino Aermotor, cañerías en toda la quinta, baño instalado, etc., etc. Base $ 10.000

EL MARTES 12, a las 16, en nuestras oficinas de la capital federal, Bmé. Mitre Nro. 475. v12

G. G. GROSSO

La ley de alquileres

Tal como fué sancionada por la H. C. de Diputados no soluciona el problema de la vivienda. Este puede y debe resolverlo la acción privada. ¿Cómo? De la única manera posible:

E-di-fi-can-do casas

Todo lo demás son paños tibios y caldos de gallina. Total: nada entre dos platos.

Los que me compren los 135 LOTES que remataré el domingo 17 de abril en URQUIZA, esos habrán empezado por resolver el problema de la vivienda; los otros, chi lo sá.

*EN EL CENTRO DE BEL*grano y en el centro de Flores, ya no quedan lotes por vender, ni al contado ni a plazos, razón por la cual la gente de buen vivir escoge a Urquiza para su residencia, convencida de que encontrará en este barrio todos los encantos y beneficios que en aquellos existen. Así es, en efecto. Urquiza está más próxima del centro que Flores y a igual distancia que Belgrano, viajando por tren. Urquiza es más alto que ambos barrios. Esto dice a las claras el porqué se ha edificado allí últimamente más que en cualquier otra parte. Bien, pues, lo mejor de lo mejor de ese barrio, su corazón, la concodidísima quinta de Zamboni, remataré en 135 lotes. Tienen cloacas, luz eléctrica, aguas corrientes, etc. Están sobre la estación del ferrocarril, sobre los tranvías y dan frente a la avenida Congreso y las calles Colodrero, Quesada, Pacheco, Valdenegro y Alvarez Thomas.

EL DOMINGO 17 de abril a las 14, sobre los mismos. Base 20 pesos por mes, el lote, en 80 meses, sin interés. Seña, 3 mensualidades y el 2 o|o de mi comisión en el acto del remate, y otras 3 dentro de los 15 días de efectuado el mismo, en mi escritorio. Títulos definitivos por ante el escribano David F. Rocca, Perú 158, una vez pagadas 10 mensualidades. Descuento: 25 por ciento al que pague al contado; 12 o|o al que anticipe la mitad; 10 o|o al que adelante más de 10 meses. Datos y planos, Sarmiento 333. U. T. 4625, Avenida.—G. G. Grosso. v11

RISSO PATRON & Cía.

EL JUEVES 14 DE ABRIL

En nuestra casa, a las 15

JUDICIAL. — Por orden del Sr. Juez Dr. M. Mackinlay Zapiola, sec. González Irainaia, en el juicio sucesorio de don Agustín Repetto, las siguientes propiedades distantes 3 cuadras de las Barrancas de Belgrano, con estación del tren eléctrico y líneas de tranvías en todas direcciones.

OLAZABAL 1667|71

Mide 19.52x46.20 m. Edificio de 3 habitaciones, un salón, cuarto de baño, cocina, w. c. y gran galpón con paredes material, techo cinc. Base $ 20.000, incluso 20.000 cédulas.

ARRIBEÑOS 2355,

Mide 24.50x68.11 m. Edificio de 2 habitaciones y otro cuerpo de edificio susceptible de reparaciones. Base $ 20.000, incluso 17.000 cédulas.

CABILDO 3443|47

La importancia de esta arteria excluye todo comentario. Mide 10x50 varas. Frente imitación piedra, negocio con vidrieras, trastienda, 2 habitaciones, comedor, cocina, etc. Base, $ 20.000, a plazos.

Seña 8 o|o. Comisión 2 o|o. Títulos perfectos. Más datos en nuestra casa, San Martín 484.—Risso Patrón y Cía. v14

Mendez & Bollini

MAÑANA EN FLORES y OLIVOS

EN OLIVOS, F. C. C. A. — En una interesante situación. Calle Corrientes entre los números 1631 y 1679 y las de Sarmiento y Juan de Garay, 1 cuadra de la Avda. Maipú, con doble vía tranvía Lacroze: 1 de la estación Mitre, 5 de Borges, 7 de Olivos y 10 del Puerto. 3 lotes libres de adoquinado y todo gravamen. Mide cada uno: 19.23 vs. frente por 69.13 y 69.80 vs. fondo y 11.23 vs. contrafrente. Base $ 3 la v. c.

EL DOMINGO 10 de abril, a las 15, sobre los mismos. Seña 8 o|o. Comisión 2 o|o.— Méndez y Bollini. v10

EN FLORES — UBICACION codiciada. La esquina de Gavilán y San Eduardo sobre los bulevares Boyacá y Avellaneda, con tranvías a todas direcciones, a solo 5 cuadras de Rivadavia, subterráneo, Plaza, F. C. O., etc. Dimensiones ideales para edificar. Adoquinados pagos. Superficie: 309 vs. cuadradas. Base $ 12 v. c.

EL DOMINGO 10 de abril, a las 16.30, sobre la misma. Mide: 11.67 vs. a San Eduardo, 10.83 contrafrente, 27.84 a Gavilán y 27.25 al Este. Seña 8 o|o. Comisión 2 o|o.—Méndez y Bollini. v10

*POR DIVISION DE CONDO*minio. Los terrenos de Montarcé: 39 lotes en el centro de Villa Ortúzar, en el punto más alto, más valioso y de más claro y halagüeño porvenir de esa zona. Con frente a las avenidas Alvarez Thomas y Chorroarín y calles Plaza (adoquinada), Tronador, Holmberg y Giribone, inmediatos a las avenidas Triunvirato y de los Incas y estación y talleres del tranvía Lacroze. Las superficies varían entre 159 y 380 vs. cs. Bases $ 5, por los lotes sobre la calle Plaza, con adoquinado pago y $ 3 la v. c. por los demás.

EL DOMINGO 17 de abril, a las 15, sobre los mismos, aunque llueva. Seña 8 o|o. Comisión 2 o|o. Escrituras ante el escribano P. Astudillo. Planos y datos a n. casa, Bolívar 160.—Méndez y Bollini. v17

P. Francisco Fourquet

*LOS CAMPOS DE INGENIE*ro Luiggi, F. C. O.—3.000 hectáreas en la sección 7.a de la Pampa, Fracción B, parte del lote 24. En la mejor región del trigo y la alfalfa.

En 17 lotes: desde 110 a 200 hectáreas (con opción). Con cédulas hipotecarias y otras grandes facilidades de pago. A solo dos leguas al Oeste del importante pueblo y colonia Ingeniero Luiggi desde donde continuará la prolongación de este ferrocarril, al pueblo de Anchorena, cruzando el campo en venta y una estación proyectada dentro del mismo. Agua dulce especial, tierra negra algo arenosa. Base $ 60 la hectárea.

El Banco Hipotecario Nacional, concede a los compradores préstamos en cédulas Argentinas del 6 o|o a razón de $ 45 por hectárea más o menos.

EL MARTES 19 de abril a las 13, después de la llegada del tren de Buenos Aires. Remataré: en Ingeniero Luiggi, F. C. O. En el salón del Hotel Colón. Seña, 8 o|o. Comisión, 2 o|o a cargo de los compradores. Nota: El campo es todo rastrojo de trigo, se entregará inmediatamente medido y amojonado. Se revisa por Luiggi, F. C. O., dirigiéndose allí a mi escritorio. Soliciten carteles con planos y condiciones de pago, informes y demás datos a mi escritorio central en Cañada Verde, F. C. P. a mi sucursal en Ingeniero Luiggi, F. C. O. o a los señores Santamarina e hijos; Victoria 864, Buenos Aires. v18

Pedro y Antonio Lanusse

"COMO JUDICIAL Por orden del Banco de la Nación Argentina. En el Partido de Villarino, el establecimiento "El Triunfo", compuesto de 9.914 hectáreas, 45 áreas 80 centiáreas, de campo apto para la cría de hacienda lanar y vacuna, en cuatro lotes alambrados en su perímetro, libre de calles, con opción. El lote 36 de la sección VI, ubicado a 8 leguas al N. E. de la estación Algarrobo (F. C. S.), lindando al N. E., con el lote 37, de Arano y Rosendo, al N. O. con el lote 54, de von Salis; al S. O. con el lote 35, de Andrés Lucio, y al S. E., con el lote 57 de Bunge Frías. Mejoras: 2 poblaciones de 3 piezas, cocina y baño, galpón de chorizo, 3 molinos, 2 tanques australianos, agua de 15 a 16 metros de profundidad. Campo alambrado en su perímetro con 7 hilos uno de púa, dividido en 4 potreros grandes de más o menos una legua cada uno y un potrerito más, cerca de la estancia. Entrega inmediata a la escrituración. Base de venta $ 30. m|n la hectárea, con facilidades de pago.

EL SABADO 16 de abril, a la hora 16, en el bar "Londres", calles O' Higgins y Chiclana, en Bahía Blanca. Condiciones de pago: Cada lote tiene acordada una hipoteca a favor del Banco Hipotecario Nacional, por haber aceptado dicho Banco, la división del gravamen existente y por las sumas siguientes: Lote 1: $ 38.400; lote 2: $ 40.200; lote 3: $ 36.400 y lote 4: $ 34.300. Con la hipoteca correspondiente podrá continuar el comprador. El excedente entre el importe de venta de cada lote y el de la hipoteca, siendo fijada ésta de acuerdo a la cotización de las cédulas en plaza el día de la escrituración, deberá ser satisfecho por el comprador, al contado en el acto de firmarse la escritura de venta. Los interesados en revisar el campo pueden hacerlo dirigiéndose en el mismo al actual ocupante. Seña 8 o|o y comisión 2 o|o a cargo del comprador. Por planos y mayores informes, sírvanse dirigirse los interesados a nuestro escritorio en Buenos Aires o en Bahía Blanca, a los señores P. y A. Lanusse y Olaciregui, calle Donado 69, Pedro y Antonio Lanusse—Belgrano 836. v15

*EN EL PARTIDO DE MAI*pú, 1.189 hectáreas, 10 áreas, 46 centiáreas a 1 1|2 leguas del pueblo de Maipú, establecimiento El Carmen, con facilidades de pago, campo tendido, especialmente apto para cría de hacienda vacuna, alambrado en su perímetro con 6 hilos lisos y dos de púa, postes de quebracho y varillas. Los alambrados de los costados Sur y Oeste son propios y los del NE., medianeros. Dividido en 3 potreros, con las siguientes mejoras: población de una pieza de madera, molino Guanaco en buen uso, tanque australiano y bebedero de hierro galvanizado, un jagüel con su correspondiente balde, bebedero de madera. Agua buena a escasa profundidad.

EL MIERCOLES 20 de abril, a la hora 15 en nuestro salón de ventas en esta capital. Base pesos 110 m|n. la hectárea, con las siguientes facilidades de pago. Mitad al contado en el acto de la escrituración y el resto a dos años de plazo con el interés del 8 o|o anual, pagaderos por semestres anticipados y con garantía hipotecaria del mismo campo. En caso de hacer uso el comprador de las facilidades establecidas, las escrituras se extenderán por ante el escribano que designe el vendedor. El campo se entregará desocupado el 1.o de julio próximo. Linderos: al N. con Ernesto y Carlos Madero; al S. con Barrionuevo y Mansilla; al E. con Groobi y por el O., con María M. de Morán. Los interesados en revisar el campo pueden hacerlo por Maipú, F. C. S., dirigiéndose al actual ocupante, señor Juan de Dios Ugalde. Seña 8 o|o y comisión 2 o|o a cargo del comprador. Por planos y mayores informes sírvanse los interesados dirigirse a este escritorio.—Pedro y Antonio Lanusse, Belgrano 836. a5

Andrés Corvetto

*LINDA ESQUINA AL OES*te. Cucha Cucha y Trelles, sobre la calle Donato Alvarez y a 2 cuadras de la estación La Paternal, F. C. P. Base terminante, $ 2.500. 15 v., por 35.

EL DOMINGO 10 de abril a las 15, en la misma. Informes, 331 Reconquista.—Andrés Corvetto. v10

EN VILLA DEL PARQUE. A plazos. Un espléndido lote. A 1 cuadra de la estación. Cuenca entre Tinogasta y Simbrón. Adoquinado todo pago. 10 v. por 35. Base única, $ 8 v. c.

EL DOMINGO 10 de abril a las 11, en el mismo. Informes, 331 Reconquista.—Andrés Corvetto. v10

PROXIMOS REMATES Y FERIAS DE GANADOS

Juan A. Rúa y Cía.

AVISOS NUEVOS

CASA POR Mensualidades, al lado de la Av. Corrientes, en buen barrio, 5 habitaciones, 1 en altos, baño, cloacas y adoquinado pago, Humboldt 670. Base, $ 10.000, incluídos 7.000 en mensualidades.
MAÑANA a las 17, allí.—Juan A. Rúa y Cía. 1p

EL IDEAL DE TODOS. Con ínfima suma al contado y pagar con los alquileres, 2 buenas casas en Lomas: 2 Av. Mitre 540|42, amplias y modernas y otra: Santiago del Estero 460, sólido edificio y 1.200 vs. Detalles en los avisos respectivos.
MAÑANA a las 16 y 16.30, en las mismas. 1p

JUDICIAL. — EN 48 meses sin interés, 10 terrenos en Floresta, a 2 cuadras de Rivadavia 9300, Donizetti, entre Ramón Falcón y Caxaraville. Lotes de todas medidas. Base, $ 4 v|c. 20 o|o al contado. Juicio sucesorio Baqués y Parera.
MAÑANA a las 14.30, en los mismos.—Juan A. Rúa y Cía. 1p

SOBRE AVDA. CORDOBA. Flamante casita, con cloacas y adoquinado pago, lista para habitar, Arévalo 1472. Base, $ 8.000 de los cuales 6.000 a plazos.
MAÑANA a las 15, allí.—Juan A. Rúa y Cía. 1p

AVS. CANNING Y Gazcón. Centro de un lindo barrio para habitar, 2 buenas casas, a 1 paso esas arterias, Aráoz 1890 y 1778, ambas con cloacas y adoq. pago. Base 7.000 y 11.500, a plazos. Detalles en avisos respectivos.
MAÑANA en las mismas. 1p

SOBRE AVDA. SANTA FE, al lado de la plaza Güemes. Buena casa, Medrano 1685, sólido edificio, en amplias medidas, cloacas y adoq. pago. Base, $ 10.500.
MAÑANA a las 15.30, allí.

LINDA CASITA por 1.500 $, a 100 metros de Avdas. Córdoba y Canning, calle Guayanas 4709. Base, $ 5.500, puede dejarse $ 4.000 a plazos. Visítese.
MAÑANA a las 16.30, allí.—Juan A. Rúa y Cía. 1p

EN PALERMO: Aráoz 1778, entre Nicaragua y Costa Rica; al lado de Gazcón. Base $ 11.500. Mitad del precio a 2 o 3 años. Sala, zaguán, cancel, 2 habitaciones, comedor cuadrando el patio 1 pieza, baño, cocina, cloacas y adoquinado pago. Llave en mano. Ofrecen $ 150 de alquiler. Visítese.
MAÑANA DOMINGO 10 de abril, a las 16.15.—Juan A. Rúa y Cía. Orden 10.439. a3

MEDRANO 1685, entre Paraguay y Soler. 2 salas al frente, zaguán al medio y 5 piezas. Base $ 10.500. Refaccionable. 12,80x26 vs. Cloacas y adoquinado pago. Tanto su inmejorable situación, a 3 cuadras de Santa Fe y al lado de la plaza Güemes, como sus amplias medidas hacen recomendable la adquisición. Visítese.
MAÑANA DOMINGO 10 de abril, a las 15.30.—Juan A. Rúa y Cía., Av. Mayo 568|72. Orden 10.441. a3

EN PALERMO: 20x50 vs. Con casa de 3 habitaciones, Cabello 3968|70 entre Acevedo y Lafinur. Sobre el Jardín Zoológico y las Avdas. Alvear y Las Heras. Base $ 20 v. c. Adoquinado pago, cercos de pared. El edificio a un costado del terreno puede ser ampliado. Orden 10.442
MAÑANA DOMINGO 10 de abril, a las 16.—Juan A. Rúa y Cía. a3

AL NORTE: Humboldt 670, entre Triunvirato y Villarroel. Con adoquinado pago y cloacas. Base $ 10.000 de los cuales $ 7.000 en mensualidades. 5 habitaciones, baño, cocina y pieza alta. 10x50 vs. Visítese.
MAÑANA DOMINGO 10, a las 17.—Juan A. Rúa y Cía. Orden 10.336. a3

En Palermo. Flamante casa.— Llave en mano. Cloacas y adoquinado pago. Arévalo 1472 entre Cabrera y Guayanas, a 1 cuadra de Av. Rivera, tranvías 87, 94, 95, 96 y 97. Base $ 8.000, a plazos. En cal, 10x43.70 vs. Verja, jardín, 3 habitaciones, baño, cocina y amplio fondo, cielorrasos yeso, mosaicos, etc. Visítese.
MAÑANA DOMINGO 10, a las 15. en la misma.—Juan A. Rúa y Cía. Ord. 10.484. a3

Sobre la Avenida Alvear. — 2 casas con base de $ 7.500 cada una. Ugartecche 3330 y 3338, entre Alvear y Palermo. Consta de 3 habitaciones que pueden refaccionarse. La No. 3322 tiene cloacas. Ambas adoquinado pago.
MAÑANA DOMINGO 10 de abril, a las 16.30.—Juan A. Rúa y Cía. Ord. 10.443. a3

$ 5.500: Córdoba y Canning — A 100 metros. Guayanas 4709 al lado de Malabia: en una altura dominante, en magnífico barrio de familias. Con adoquinado pago. Una casita que puede trasformarse con poco gasto; 3 habitaciones, cocina y w. c. Renta $ 90. $ 4.000 a plazos. Visítese.
MAÑANA DOMINGO 10 de abril, a las 16.30.—Juan A. Rúa y Cía. Ord. 10.475. a3

En Tablada. 2 casas modernas y 1 terreno con cochera, San Pedro esq. 2 de Mayo. Salón de negocio, sótano, zaguán, 2 salas y dependencias. Base $ 5.000, 1|2 a 5 años. Casa lindera: Sala, 1 habitación, baño, dependencias, molino, etc. Base pesos 4.000 a plazos. Terreno lindero: cochera, jardín, frutales. En cal, con tirantes hierro, vidrieras, metálicas, balcones, celosías, yesos, mosaicos, etc. Se entregarán desocupadas. Visítense. Transferidas para
MAÑANA DOMINGO 10, a las 16, en las mismas.—Juan A. Rúa y Cía. a7

BASE $ 3.000 A 2 AÑOS — En Villa Devoto: Tequendama 4585, entre Marcos Paz y Benito Juárez, a 4 cuadras del 85 y 86. Verja, jardín, 3 amplias habitaciones, galería, baño, cocina, w. c., luz eléctrica. Construída en cal con tirantería de hierro. 10x26.90. Visítese.
MAÑANA DOMINGO 10 de abril, a las 16. Detalles a n. casa o sucursal Belgrano, Cabildo 1790.—Juan A. Rúa y Cía. Ord. 10.447. a3

2 casas en 100 meses, en Lomas de Zamora. Bases c|u. $ 3.000 al contado y $ 20 al mes, en 100 mensualidades. Av. Mitre 540 y 542, entre Sarmiento y Saavedra. Renta $ 90 c|u. A 3 y 5 cuadras del eléctrico y 7 de la estación F. C. S. Jardín, 2 habitaciones, comedor que cuadra, otra habitación, baño, cocina y pieza madera. Puertas y celosías cedro, galerías material, frente piedra, pisos mosaicos. 10x50 vs. Nuevas, en perfecto estado. Ord. 10.466.
MAÑANA DOMINGO 10 de abril, a las 16, en las mismas.—Juan A. Rúa y Cía. a3

CASA QUINTA EN LOMAS 1.200 vs. Base $ 5.500 incluídos 4.040 $ en mensualidades de $ 64.17. Santiago del Estero 460 y Rivera, a 1 cuadra del eléctrico a Villa Albertina y 9 del 102 y 105, y 12 de la estación F. C. S. En 20x60 vs. Jardín, sala y escritorio, zaguán, 2 habitaciones, baño, cocina, 1 pieza, terraza, galponcito, gran fondo, galería de material, yesos, mosaicos, cloacas internas, parral, frutales, cercos, etc. Renta 100 $. Visítese.
MAÑANA DGO. 10, a las 16.30, en la misma.—Juan A. Rúa y Cía.—Ord. 10.485. a3

EN PALERMO—Aráoz 1690. Base $ 7.000 al contado. Excedente a 2 años. Con cloacas y adoquinado pago. Se entregará llave en mano. Tiene sala con balcones, zaguán, cancel, 2 habitaciones, baño, cocina y pieza alta. Dista 1 cuadra de las Avdas. Canning y Gazcón. Ofrecen 180 $ de alquiler.
MAÑANA DOMINGO 10 de abril, a las 16.—Juan A. Rúa y Cía. Orden 10.337. a3

JUDICIAL: 10 LOTES EN 48 meses. En Floresta, a 2 cuadras de Rivadavia al 9.300. Calle Donizetti entre Ramón L. Falcón y Caxaraville y Caxaraville entre Donizetti y Homero. Base, $ 4 cada 75 d|c., (v|c.) pagaderos 20 o|o al contado (o sea 80 centavos), y saldo en 48 mensualidades, sin interés. Juez Dr. Amadeo Gras, secretaría Dr. Rodríguez Larreta, autos sucesorios Pablo Baqués y Parera. Seña 8 o|o. Comisión 2 o|o.
MAÑANA DOMINGO 10 de abril, a las 14.30, en los mismos. Planos a los martilleros.—Juan A. Rúa y Cía., Av. de Mayo 568|72.—Ord. 10.445. a3

CENTRO DE BELGRANO— Obligado entre Olazábal y Blanco Encalada; a 2 cuadras de la plaza e iglesia; tranvías 31, 34, 38, 97 y Lacroze. Magnífico terreno de 10.67x44.63 vs. Sup. 478.38 v. c., adoquinado pago. Base $ 10 v. c. 50 o|o a 6 y 12 meses.
MAÑANA DOMINGO 10 de abril, a las 15.30, sobre el mismo. Detalles a nuestra casa o sucursal Belgrano, Cabildo 1790. Ord. 10.329. a3

BASE $ 1 v. c., en 48 meses— En Villa Pueyrredón. Bazurco entre Bolivia (adoquinada) y Sud América. A 1 1|2 cuadras de la estación F. C. C. A. Terreno de 10x50 vs. Rodeado de edificios. 6 mensualidades al contado.
MAÑANA DOMINGO 10 de abril, a las 15. Más datos a nuestra casa o suc. Belgrano, Cabildo 1790.—Ord. 10.333. a3

BASE 0.50 cts. v|c. en 40 meses en Devoto. Desaguadero entre Pareja y Habana, lote 28, manz. 3, de 10x50 vs. Paraje alto a 6 cuadras de la estación Devoto y a 4 de Sáenz Peña F. C. P. 6 mensualidades al contado.
MAÑANA DOMINGO 10 de abril, a las 16.30, en el mismo.—Juan A. Rúa y Cía.—Ord. 10.505. a7

JUDICIAL. CASA EN Bernal Av. San Martín 124, entre Santiago Liniers y Boedo, a 6 cuadras al Sud de la estación F. C. S. y tranvía 22 a Plaza Mayo al frente. Base $ 7.000. Verja mampostería, jardín, 2 habitaciones, comedor que cuadra, baño completo, otra habitación, cocina con económica, w. c. y fondo, galerías, puertas y celosías cedro, cielorrasos, mosaicos, luz eléctrica, etc., 8m70x44m74 y 45m20 (10v04 por 51v65 y 52v19), ad-corpus. Juez Dr. Padilla, secretaría Palacio. Autos sucesorios de doña María Juana Eudosia Cavo. Seña 8 o|o. Comisión 2 o|o. Visítese.
EL DOMINGO 17 de abril, a las 15.30, en la misma. Datos a la secretaría citada o a nuestra casa Av. de Mayo 568|72.—Juan A. Rúa y Cía. Ord. 10.477. a3

Judicial: 22 lotes en Devoto y 1 fracción de 10.086 m|c. en 48 mensualidades. Sucesión Pablo Baqués y Parera. Juez Dr. Amadeo Gaas, secretaría Dr. Rodríguez Larreta. 1o. 12 lotes: Tinogasta y Pedro Lozano entre Mercedes y Gualeguaychú, frente al gran edificio de las Obras de Salubridad, a corta distancia del F. C. P., avenidas Sanabria y 3 Cruces. Base $ 2.50 cada 75 d|c. 2o. 10 lotes: Lista esquina Cervantes, frentes N. E. y N. O. A 7 cuadras al S. O. de la estación F. C. P. y frente a la Av. 3 Cruces. Base $ 1 cada 75 d|c (v|c). 3o. San Roque entre Lope de Vega y Bermúdez, 54.28 m. al N. E., 185.10 m. al N. O., 187.79 m. S. O. y 54.30 m. al S. E. Sup. 13.449 v|c. Base 30 centavos cada 75 d|c (v|c). Condiciones de pago para todos 20 o|o al contado, saldo en 48 mensualidades sin interés.
EL DOMINGO 17 de abril, a las 15.30 sobre la primera fracción, Pedro Lozano y Mercedes. Seña 8 o|o y 2 o|o de comisión. Escrituras por ante los escribanos Sres. Ratto y Pita. Más datos a la secretaría citada. Planos a los martilleros.—Juan A. Rúa y Cía., Av. de Mayo 568|72. — Ord. 10446. v3

En Barracas. Altos y bajos.— Propiedad moderna, 2 casas y 1 departamento, Daniel Cerri 1652-56 al lado de Av. Montes de Oca. Cloacas y adoq. pago. Base $ 26.000 a plazos. Renta $ 355. Visítense.
EL MIERCOLES 20 a las 16, en nuestra casa.—Juan A. Rúa y Cía.—Ord. 10.465. v9

En Caballito. Moderna casa con cloacas y adoquinado pago. Canalejas 881-5, al lado de Rojas. Base, $ 8.600, toda a plazos. Sala, zaguán, 3 habitaciones, etc.
EL MIERCOLES 20 a las 16 en nuestra casa v8

*CARLOS CALVO 311-15 en*tre Defensa y Balcarce, 13x23 vs., con edificio que produce renta. Base $ 50 v|c.
EL MIERCOLES 20 a las 16 en n|casa.—Juan A. Rúa y Cía.—Ord. 10.330. v9

Av. Medrano 581|5. Altos y bajos. Propiedad moderna al lado de Avda. Corrientes, 2 casas de familia. Base pesos 24.000 a plazos. Visítense.
EL MIERCOLES 20 a las 16 en n|casa.—Juan A. Rúa y Cía. Ord. 10.444. v9

$ Oreste Andreone $

v16

*CHACRAS SOBRE DOS ES*taciones. En Córdoba: 17 chacras centrales sobre las estaciones Balnearia y Jerónimo Cortés, del F. C. C. N. A., con superficie de 40 a 80 hectáreas cada una. Con agua surgente a 70 metros de profundidad y agua dulce a 4 metros. En la zona de los trigales y alfalfares. Se entregarán amojonados por los ingenieros Dubois Hnos. Visítese por Balnearia, donde hay automóviles y carruajes. Sin base. Por lo que den.
EL DOMINGO 17 de abril a las 16, en el Hotel Toscano, de Rafaela, F. C. C. A. Solicítense planos de ubicación y división, muy detallados por correo, teléfono, telégrafo o personalmente a Oreste Andreone, Sarmiento 466, U. T. 3945, Avenida, Buenos Aires. Nota: Podemos dar amplios informes por haber visitado el campo en venta. v16

*VILLA DEVOTO — SIN BA*se, esquina Allende y Melincué con 289 varas y terreno Nogoyá entre Marcos Paz y Benito Juárez, de 210 varas. A dos cuadras de la avenida Segurola, adoquinada y 10 de la estación y eléctrico 85 y 86. Sin base.
EL DOMINGO 10 de abril, a las 16.30 en los mismos terrenos. Datos — Andreone. v10

*SOBRE PROVINCIAS UNI*das, altura 5.200. Dos esquinas, Araujo y Areco. A 3 cuadras de Provincias Unidas y eléctrico 48 doble vía. Cada esquina tiene 10 por 50. Sin base. Por lo que den.
EL DOMINGO 10 de abril, a las 14 en los mismos terrenos. Datos a Andreone. v10

BUENA CASITA POR 3.000 pesos, a 3 cuadras de Rivadavia (10.900), 2 de Tellier, adoquinada y a 1|2 de la plaza y colegio Vélez Sársfield. Terreno 302 varas, 2 amplias habitaciones, cocina y w. c., calle Ibarrola 6.340 entre Pieres y Ojeden. Base, 3.000 pesos. Reconoce una hipoteca de 2.000 pesos que vence en julio de 1922.
EL DOMINGO 10 de abril a las 16, en la misma finca. — Datos a Andreone. v10

Riccó y Banchs

EXTRAJUDICIAL. BASE $ 2.150. Casa de 5 habitaciones con 653 v|c., en Avda. San Martín y Jonte 1840, paraje ideal, 2 lotes de terreno, 10x24, al lado mismo. Base ínfima 1.85 v.c, tranvías 65, 64, 94, 95, 88 comb. subterráneo. Orden terminante de venta.
EL DGO. 10 del corriente, a las 15 horas, aunque llueva. Informes Lavalle 1118. Escrituras, escribanía Juan B. Forte, Esmeralda 66. v19

Adolfo Calvete

Transferido por la lluvia

*EN BELGRANO! — CON cé*dulas. Espléndida casa de familia, calle Congreso 2167 entre Cuba y Arcos, remataré en mis escritorios Av. Mayo 685
EL VIERNES 15 de abril a las 16. Edificio bien construído con frente imitación piedra se compone de 2 salas con balcones a la calle, 2 grandes dormitorios, comedor que cuadra al patio, hall, cuarto baño instalado, patios mosaico, 2 piezas servicio, luz eléctrica, cloacas, jardín y fondo con árboles frutales, adoquinado pago, etc. Construcción sólida, materiales de primer orden. Terreno mide 10 vs. de frente, por 46 vs. 18 de fondo. Tranvías 35 y 34 en la esquina. Puede visitarse todos los días de 12 a 13 horas. Base definitiva pesos 14.000, incluída una hipoteca en cédulas. Seña 6 o|o de pesos 7.500 reducida a pesos 6.550 con la que pueda continuar el comprador a estilo de plaza. Exigiré 8 o|o a cuenta de precio y 2 o|o comisión. Informes Av. Mayo 685.—Adolfo Calvete. a6

Riviere y Arrieu

EN AZUL. — 2028 hectáreas de campo flor, parte del establecimiento "Bella Vista", ubicado en el cuartel 19 de este partido, dividido en 9 lotes de los cuales hay 8 de 180 Has. más o menos y 1 de 574 Has.
EL SABADO 16 de abril a las 16 horas, en el local de la Sdad. Rural del Azul, durante nuestro remate feria de haciendas, remataremos con la base de $ 180 la hectárea. Está rodeado de mercados importantes, a 4 leguas de Cachari, 3 de Parish y 9 de Azul con buenos caminos. En los lotes 1, 2, 3, 4, 5, 6, 7 y 8 hay dos molinos Samson con tanque de 90.000 litros, bebederos de hierro galvanizado y el lote No. 9 está cercado en todo su perímetro y dividido en 3 potreros, teniendo un puesto principal con buena arboleda, bañadero y otras comodidades, molino Aermotor con tanque de 90.000 litros y bebederos de hierro galvanizado. Todos los alambrados son de primera clase y en perfecto estado. Títulos perfectos, encontrándose a disposición de los interesados en la escribanía del Sr. Basilio Contreras, Victoria 950, capital federal, por ante quien se otorgarán las escrituras respectivas. La propiedad no reconoce gravamen. Pago: 10 o|o como seña y a cuenta de precio y el 2 o|o de nicomisión al firmar el boleto, y el resto, mitad al contado y mitad a un año de plazo con garantía hipotecaria del mismo, con interés del 8 o|o anual. Posesión inmediata. Puede revisarse en cualquier momento dirigiéndose al establecimiento "Bella Vista", donde serán atendidos, o a nuestros escritorios de Cachari y Azul, Alsina 500, donde facilitaremos todos los datos para la revisión. Recomendamos particularmente el lote de campo a venderse, por tratarse de tierra especial para cabañas, tambos, granjas y toda explotación agrícola y ganadera, todo campo flor, apto para toda clase de cultivos, con gran capa de tierra negra, alto y sin desperdicio y agua riquísima a 3 metros. Consulten los carteles con planos que tenemos en circulación. Por informes a nuestros escritorios de Azul, Cachari o Sarmiento 643, Bs. Aires.—Riviere y Arrieu. v8

EN AZUL, JUDICIAL.—602 has. 87 as., 34 cs. de campo especial, a 1 legua de esta ciudad, dividido en dos fracciones de 301 has., c|u., remataremos
EL SABADO 16 de abril a las 15 horas, en el local de la Sociedad Rural del Azul, con la base ínfima de $ 250 m|n la hectárea. Tiene como linderos a: Sucesión Marcos Aizpun, Pedro Guirant; Regina G. de Vásquez, Raimunda V. de Cajaraville, Tomás de la Torre y sucesión de Ursula V. de Zapata. 10 o|o de seña y a cuenta de precio y 2 o|o de nuestra comisión en el acto de firmar el boleto. Las escrituras se otorgarán por ante el escribano señor Juan Hernández, de Azul. Esta venta ha sido ordenada en los autos sucesorios de don Santiago Plazza. Consulten los carteles que tenemos en circulación. Por informes a nuestros escritorios de Azul, Cachari o Sarmiento 643, B. A.—Riviere y Arrieu. v14

Próximos remates y ferias de ganados

FIORITO Hnos. & SAMBRIZZI

Consignatarios, Perú 166. U. T. 2366 Avda. v19

EN HENDERSON. F. C. Midland.
EL MIERCOLES 13 de abril. 13.o remate feria de haciendas generales. Tenemos anotado un buen conjunto de haciendas tanto de cría como invernada. Potreros y vagones disponibles. Oportunamente detalles completos. Informes a nuestras oficinas o al representante en la localidad, Sr. Heriberto S. Riordan.

ADOLFO BULLRICH & Cía.

*LIQUIDACION DE HACIEN*das, útiles y enseres, en Viamonte F. C. P. Liquidación total, por disolución de sociedad y terminación de contrato, de las haciendas, útiles y enseres existentes en el establecimiento "El Camoatí" sobre la estación Viamonte F. C. P., ramal de Rufino a La Carlota. Comprende la venta, que se realiza por orden y cuenta de los señores Bonadeo y Dopico: 1.400 vacunos muy buen mestizo Durham, de los cuales 200 novillos de 2 años, tipo frigorífico; 280 vacas, con 280 crías al pie; incluso vacas de primera parición, en lotes de vacas con crías machos y vacas con crías hembras al pie; 30 vacas lecheras, con 30 crías al pie; 280 vacas servidas y 220 vaquillonas de 2 y 2 1|2 años, bien servidas; 80 vacas gordas y 25 toros, procedencia Alzaga Unzué y Meyer Pellegrini. Hacienda lanar: 213 lanares al corte, en buen estado. Yeguarizo: 16 caballos y 20 yeguas de servicio. Utiles y enseres de trabajo y de la casa de la estancia, incluso un automóvil Ford, 1 sulky, 1 break, 1 máquina guadañadora, 1 rastrillo, 2 carritos volcadores, 1 carrito regar, 1 chata, 1 máquina quebradora de maíz, 34 chapas cinc, 6.000 metros alambre de púa, 5.500 metros en una línea de teléfono con sus dos aparatos y demás útiles y enseres de trabajo y de uso doméstico.
EL MARTES 12 de abril, a las 13, en el mismo establecimiento, con las haciendas a la vista y en lotes apropiados. Trenes: los concurrentes de esta Capital, tienen tren de Retiro, F. C. P., la víspera del remate, a las 20.15; este tren pasa por Rufino, a las 7.15 y llega a Viamonte, a las 9.5. Para el regreso, los concurrentes tienen tren en Viamonte, el mismo día, a las 15.55. Comisión 4 o|o, en haciendas generales, 6 o|o en reproductores y yeguarizos y 10 o|o en útiles y enseres a cargo de los compradores. Otros informes, en nuestra casa, Florida 278, Bs. Aires.—Adolfo Bullrich y Cía. v11

ALCHOURRON Hnos.

REMATES—COMISIONES—CONSIGNACIONES

CASA CENTRAL: SARMIENTO 442-48 Bs. AIRES

HACIENDAS EN CORONEL Suárez, Ferrocarril del Sur. Remate feria en las instalaciones de la Sociedad Rural.
EL DOMINGO 24 de abril a las 13. Próximamente detalles. Informes y pedidos de local al señor Emilio Garibotto en C. Suárez, F. C. S. o a nuestra casa central.—Alchourrón Hnos. a8

JOAQUIN P. VILLAR

EN LAPRIDA F. C. S.

1400 VACUNOS

GRAN CLASE DURHAM

incluso 600 novillos de 1 a 3 años en lotes de 1 marca líquida. buen mestizo Lincoln.

2.000 LANARES

BUEN MESTIZO LINCOLN

17 REMATE-FERIA de HACIENDAS

EL JUEVES 14 de ABRIL

Por informes a mi escritorio central en Laprida.

JOAQUIN P. VILLAR v18

EN LARTIGAU, F. C. R. A P. B.—400 vacunos buen mestizo Durham, 1000 lanares mestizos Lincoln.
EL LUNES 18 de abril de 1921, en mis instalaciones. Por informes al señor César Buedo, en Lartigau o a mi escritorio central en Laprida, F. C. S.—Joaquín P. Villar. v17

Bastanchuri e Iribarne

*17 REMATE FERIA EN CA*ñuelas F. C. S.
EL DOMINGO 10 de abril, a las 13 en punto. 500 vacunos; 100 lanares, que venderemos de acuerdo al siguiente detalle: 150 novillos de 1 1|2, 2 y 2 1|2 años, buena clase y estado, 50 vacas con 50 terneros al pie (hay lecheras), 60 vacas gordas, 50 vacas invernadas, 60 vaquillonas de 1 1|2 y 2 años, servidas, 80 vacunos al corte, 2 toros puros por cruza, 100 ovejas gordas. Comisión 2 o|o a cada parte. Recibimos consignaciones hasta el día del remate. Más datos e informes a nuestro escritorio en Cañuelas. Unión Tel. 60.—Bastanchuri e Iribarne. v10

Manuel C. Naié

120 YEGUARIZOS remataré
EL LUNES 11 de abril, en mi casa, Cangallo 2549 al 99, con este detalle: 20 muy especiales potros y caballos pesados de la afamada marca Botto (hijos) y Althabe; 22 potros cuarterones, buenos tipos y mestización; 25 yeguas mestizas, entrepesadas y livianas, marca del señor J. M. Palma, de C. Sala; 20 yeguas livianas de Saliquelló; 10 potros entrepesados, y 30 caballos de tiro y silla, carros, carruajes, etc. 1p

150 YEGUARIZOS PARA
EL JUEVES 14, marca líquida, de los señores Apellániz Hnos. — Manuel C. Naié. 1p

EDUARDO LAGO

2.000 Animales Vacunos

de muy buena mestización Durham, incluso

900 NOVILLOS

de año y medio, mochos, en muy buen estado.

2.000 Animales Lanares

cruza Lincoln, gordos, entrando:

1.500 CAPONES

especiales, de dos, cuatro y seis dientes.

100 Animales Yeguarizos

dentro de los que figuran:

50 POTROS

Shire, de 3 años, palenqueados.

Haciendas de marca y señal líquida del establecimiento "SANQUILCO" de los Sres. Rivero Hnos., en su 6.o REMATE anual (que se realizará por exceso de producción), en el mismo establecimiento, situado en el partido de Olavarría, a 4 leguas de las estaciones Rocha y Las Martinetas y 1 de Quilco, todas del F. C. S.

EL DOMINGO 10 de ABRIL

A las 12 y 30

Ver el detalle de la hacienda, horario de trenes y referencias del tren especial que saldrá de Gral. Lamadrid, en la mañana del día del remate, en el aviso respectivo que se publica en este mismo diario.

Juan Irigoin

TAMBO

Liquidación del afamado tambo, marca y señal líquida del Sr. Manuel Saint Jean, de Chascomús, F. C. S.

EN SAN MIGUEL F. C. P.

El 14 de abril, a las 13

440 VACUNOS DURHAM 440

v14

*DETALLE: 120 VACAS LE*cheras Durham con
120 terneros, mayoría chicos.
60 vacas preñadas.
17 vaquillonas preñadas, 2 1|2 años.
67 vaquillonas 1 1|2 y 2 años.
59 novillos 1 1|2 y 2 años.
1 toro tostado, puro por cruza, origen y marca de Martínez de Hoz.
1 toro, tostado, 2 1|2 años.
El tambo del Sr. Saint Jean, uno de los más antiguos de Chascomús, es el resultado de una inteligente y cuidadosa selección de más de 20 años, durante los cuales su propietario ha logrado reunir un conjunto de hacienda, notable por su clase y sobre todo por su gran producción de leche. Hacienda completamente sana, libre de desecho. Los Sres. compradores podrán disponer en la feria de potreros para las haciendas hasta organizar sus arreos o embarques. La casa cuenta con personal competente y se encarga de remitir las haciendas a cualquier punto, ya sea por arreo o ferrocarril. Horario de trenes: F. C. P., de Retiro, a las 10.20, 10.45, 11.55 y 12.25. De Pilar a las 9.30 y 12.27. F. C. C. B. A., de Capilla a las 8.55 parando en estaciones intermedias y llega a San Miguel a las 10.30. Comisión 4 o|o al comprador. a9

Lanús y Peralta Ramos

EN MERLO (F. C. O.)—106.o remate-feria de haciendas generales, en nuestras instalaciones.
EL JUEVES 14 del corriente, a las 13 horas. Oportunamente detalles. Pedidos de local e informes a nuestro escritorio, Reconquista 46, U. T. 2121, Avda. o a nuestra casa en Merlo, U. T. 3, Merlo.—Lanús y Peralta Ramos. a7

SARRACINO & Cía.

1000 vacunos 1000

El domingo 10 de abril

A LAS 13

EN LOBOS (F. C. S.). 163o. remate-feria. Detalle: 220 novillos a 1|2, 2 y 4 años, buena clase, gordos y carne gorda; 100 novillos 2 a 2 1|2 años, buena clase y buen estado; 340 novillos 1, 1 1|2 a 2 años, id., id., 40 vacas gordas y especiales, 1 marca; 55 vacas gordas y carne gorda; 80 vacas buena clase y estado, servidas; 25 vacas invernada; 40 vacas con 40 terneros al pie; y 50 vaquillonas, 1 y 1 1|2 años. Mayores informes a nuestro escritorio central, en Lobos.—Sarracino y Cía. v9

Nazar y Hernández

EN LUJAN, F. C. O.—318.o remate feria.
EL VIERNES 15 de abril, a las 13.30. Anotaciones a nuestro escritorio, Cangallo 666, o a nuestro representante en Luján señor Enrique Yaniz.—Nazar y Hernández. a6

SALABERRY & BERCETCHE

LIQUIDACION de 6.000 VACAS

alta mestización, Durham casi en su totalidad marca líquida del Dr. Marcelino Ugarte, por vencimiento de contrato y entrega del campo.

EL VIERNES 29 DE ABRIL, a las 12

en el establecimiento "San Marcelo", sobre la estación Teodolina, F. C. P. Próximamente detalles. v9

1500 VACUNOS 1500

En Gral. RODRIGUEZ F. C. O.

76.o Remate-Feria en nuestras instalaciones.

El domingo 17 de abril, a las 13

Próximamente detalles. v9

SALABERRY & BERCETCHE

LA EXPORTADORA ARGENTINA S. A.

Casa Central: Cangallo 328.—Direc. Teleg. "ARGENTEL BUENOS AIRES"

GRAN REMATE LIQUIDACION

DE LAS AFAMADAS HACIENDAS DEL ESTABLECIMIENTO

"RINCON DE LANDA" -- POR EXCESO de PRODUCCION

5.000 VACUNOS

En su casi totalidad MARCA LIQUIDA

EN GUALEGUAYCHU (E. Ríos)

El SABADO 16 de ABRIL a las 13

En el mismo establecimiento y después de un almuerzo campestre. Con las haciendas a la vista, que pueden revisarse desde ya, clasificadas en lotes apropiados. Ver detalles y horario de trenes al pie.

VACAS CON CRIA:
390 vacas hechas, gran tamaño, buen tipo Durham, preñadas, carnudas con
324 terneros señalados y
49 terneros orejanos, muy buen M. D., muy gordos.
102 vacas gran tamaño, carnudas, M. D., preñadas, con
83 terneros señalados y
19 terneros orejanos, muy buen M. D., gordos, de 1 a 5 meses.
151 vacas M. D., carnudas y delgadas, preñadas, con
115 terneros señalados y
10 terneros orejanos, muy buen M. D., de 1 a 6 meses.
VAQUILLONAS:
946 vaquillonas de 15 a 18 meses, muy desarrolladas, buen M. D., carne gorda y carnudas.
146 vaquillonas de 15 a 18 meses, encarnadas, muy buen M. D.
NOVILLOS:
1.700 novillos de 15 a 18 meses, muy desarrollados, muy buen M. D., tipo frigorífico, de carne gorda y carnudas.
207 novillos de 15 a 18 meses, buen M. D., encarnados.
331 novillos de 25 a 30 meses, gordos y carne gorda, muy buen M. D.
TORUNOS:
100 torunos M. D., carne gorda y carnudos.
HACIENDA DE PLANTEL:
86 piezas (un plantel) de vacas Aberdeen Angus, p. p. cruzamiento, gordas, origen Barretto.
40 toros padres Durham, p. p. cruza, muy buen estado.
10 toros Polled Angus p. p. cruza, gordos, muy buen tipo, de 1 1|2 a 3 años.
Toda esta hacienda ha sido recientemente vacunada contra el carbunclo, incluso los terneros señalados.
Comisión 2 o|o al comprador y 2 o|o al vendedor en haciendas generales, y 3 o|o en reproductores a cada parte.
TRENES:
CONCORDIA, VILLAGUAY e INTERMEDIAS: Sale de Concordia el viernes 15, a las 6.55, llegando a F. M. Parera a las 16.35, de donde sale tren para Gualeguaychú, llegando a las 18.20 del mismo día viernes.
PARANA e INTERMEDIAS: Sale de Paraná el jueves 14, a las 8, llegando a Basavilbaso a las 14, teniendo tren para Gualeguaychú a las 14.25, donde llega a las 18.20.
VICTORIA e INTERMEDIAS: Sale de Victoria el martes 12, a las 11.10, y llega a Nogoyá a las 13.50. En esa localidad debe esperar hasta el jueves 14 para tomar el tren a las 11.20, que viene de Paraná, donde llega a Gualeguaychú a las 18.20.
BUENOS AIRES e INTERMEDIAS: Sale de Est. F. Lacroze el jueves 14, a las 21.30, llegando a Parera a las 10.16 del viernes 15, teniendo a las 16.35 tren a Gualeguaychú, donde llega a las 18.20.
Por datos e informes a nuestra casa central, Cangallo 328, 4º piso, a nuestro representante en Gualeguay, señor Leopoldo A. Rezia, en Gualeguaychú al señor Isaías J. Labitte, quien proporcionará comodidades a los señores concurrentes, automóviles y coches para ir al establecimiento a precios módicos, y en la estancia "Rincón de Landa" al señor Angel Moldes.—La Exportadora Argentina, S. A. 1p

Miguel y Angel Castellar

v14

*1.500 VACUNOS. 1.500 LA*nares. En Azul, F. C. Sud. 539.o remate feria de haciendas, en nuestras instalaciones de Azul, F. C. Sud.
EL VIERNES 15 de abril, a las 13 horas, con las haciendas debidamente clasificadas, venderemos las siguientes, anotadas hasta la fecha, a saber: 50 novillos 2 1|2 y 3 años, buena clase y estado, 1 marca; 100 id. id., de 2 1|2 años, buena clase y estado, 1 marca; 100 id. id 2 años, buena clase y estado; 150 id. id de 1 y 1 1|2 años, buena clase; 100 vacas Durham gordas y c. gorda; 50 id. id de invernada, buena clase; 40 id. id. id., delgadas; 100 vaquillonas Durham 2 1|2 y 3 años, bajo una marca; 50 id. id 1 y 1 1|2 y 2 años, buena clase y estado; 100 id. id. 1 1|2 años, buena clase; 100 vacas y terneros Durham, buena clase y estado; 100 id. id. id., buena clase, delgadas; 150 id. id. id., buena clase, delgadas, 300 animales vacunos, al corte, 1.500 capones, ovejas y borregos mestizos Lincoln, gordos, para cría y consumo. Seguramente concurrirán otras haciendas. Por informes o consignaciones, a nuestras casas en Azul o capital, Sarmiento 643.—Miguel y Angel Castellar. v14

HACIENDAS EN CORONEL Suárez, F. C. S. y R. a P. B. 261º remate-feria de haciendas en nuestras instalaciones de Coronel Suárez F. C. S. y R. a P. B.
EL MIERCOLES 20 de abril. Oportunamente detalles. Informes o consignaciones a nuestras casas de Coronel Suárez, Azul o capital: Sarmiento 643. — Miguel y Angel Castellar. v19

Pedro y ANTONIO LANUSSE

v12

*LIQUIDACION DE LAS HA*ciendas, implementos agrícolas, muebles, útiles y enseres del establecimiento "Los Montañeses", a cuatro leguas de la estación Forquist, F. C. S., por cuenta y orden del señor José A. Fernández, por cesación de negocios y arrendamiento del campo. 405 vacunos y 1.768 lanares.
EL DOMINGO 10 de abril, a las 9 de la mañana, dándose principio con las haciendas, para continuar después de un almuerzo campestre. Detalle: 200 vacas mestizas con 200 terneros al pie; 4 vacas lecheras con 2 terneros; 1 vaquillona mestiza; 1 novillo; 1.200 ovejas de vientre puras por cruza; 250 borregas; 250 borregos; 15 carneros; 50 carneritos a galpón p. p. c.; 3 carneros a galpón; 30 yeguarizos entrando caballos de silla y pecho, mulas, yeguas y potros; 6 cerdos grandes; 200 gallinas y pollos; carros, chatas, 1 Villalonga; 1 volanta; 1 atadora; 1 máquina cortar alfalfa; 1 sembrador de 20 discos; arados, rastras y demás implementos agrícolas, lienzos, cueros, cereales, chapas, varillas, maderas, tranqueras, alambres, herramientas, juego dormitorio, comedor, escritorio, cocina y otros que estarán a la vista, el día del remate. Comisión 4 o|o a cargo de los compradores en haciendas generales, 6 o|o en yeguarizos, porcinos, aves y reproductores y 10 o|o sobre útiles y enseres. Por más informes sírvanse dirigirse los interesados a nuestro escritorio en ésta o en Bahía Blanca a los señores P. y A. Lanusse y Olaciregui, Donado 69. Pedro y Antonio Lanusse, Belgrano 836. v9

EN BAHIA BLANCA — 2.000 vacunos, 5.000 lanares, 150 yeguarizos.
EL MIERCOLES 13 de Abril, a las 13.30 en las instalaciones de la Sociedad Rural en Bordeu, con las haciendas clasificadas en lotes y conforme al siguiente detalle: 400 novillos mestizos gordos; 150 vacas mestizas gordas; 150 novillos mestizos 3 años, buen estado; 350 novillos mestizos, 2 años, buen estado; 100 novillos mestizos, 1 1|2 años, buen estado; 50 vaquillonas mestizas servidas, 2 y 3 años; 200 vaquillonas mestizas, buen estado, 2 y 3 años; 100 vacas mestizas, secas; 200 vacas mestizas con 200 terneros; 100 novillitos mestizos, 1 y 1 1|2 años, buen estado. Hacienda lanar: 500 capones Lincoln gordos; 300 ovejas Lincoln, gordas; 2.500 vacunos cruza Lincoln, 4 dientes, invernada, 1.250 ovejas Lincoln, servidas; 450 borregos Lincoln; 8 carneros Lincoln. Yeguarizos: 150 yeguarizos al corte. Comisión 2 o|o a cargo de los compradores y 2 o|o a cargo de los vendedores en haciendas generales; 3 o|o a cada parte en reproductores y yeguarizos. Toda la hacienda se venderá en lotes clasificados para frigorífico, carnicería, invernada y cría. A las 13.15 saldrá de la estación F. C. Pacífico, el tren especial para los concurrentes al remate, regresando a la terminación de éste. En el mismo local hay comodidades para embarcar la hacienda a cualquier punto de la República. Por informes y mayores datos a nuestro escritorio en ésta o en Bahía Blanca a los señores P. y A. Lanusse, Belgrano 836. v12

EN HUINCA RENANCO (F. C. P.).
EL MIERCOLES 27 de abril efectuaremos nuestro remate mensual de haciendas. Por pedidos de local e informes sírvanse dirigirse los interesados a nuestro escritorio en ésta o en Huinca Renancó, a los señores Casenave y Brenner.—Pedro y Antonio Lanusse, Belgrano 836. v19

Eduardo Montes

*POTROS, CABALLOS, YE*guas, etc., remataré en mi local, Lavalleja 267, a 1|2 cuadra de Triunvirato.
EL DOMINGO 10, a las 14.30, venderé los siguientes lotes: 20 potros cuarterones, 20 caballos especiales de silla, 20 yeguas cuarteronas, caballos de tiro, etc., etc. Tranvías 13, 13, 89, 99 y los de Lacroze que corren por Triunvirato, a 1|2 cuadra del local. 1p

PEDRO MARZANO & Cía.

En JOSE C. PAZ, F. C. P.

52.o REMATE FERIA

EL LUNES 11 DE ABRIL, A LAS 13

383 VACUNOS

VARIOS LOTES v11

Corradi Hnos.

Martilleros: F. y A. Corradi

REMATE JUDICIAL de las haciendas de la sucesión de don Santos Copello, por orden del señor Juez de lo civil, de la capital federal, doctor César A. Campos, secretaría doctor Giménez Zapiola. 8.762 vacunos de una sola marca 1.226 yeguarizos, asnales y mulares; 316 lanares, 30 cerdos. Muebles, útiles y enseres de los establecimientos. En las siguientes fechas:
MIERCOLES 13 de abril, a las 8 horas, en la estancia "Los Césares", estación Justo Daract, F. C. P., remataremos lo siguiente:
HACIENDA DE PLANTEL. — 34 toros y toritos Shorthorn, de pedigrée; 47 vacas y terneras, id., id.; 36 toros y toritos Aberdeen Angus id.; 42 vacas y terneras, id., id., id.
HACIENDAS PURAS POR CRUZA. — 43 toros Angus p. p. c., de 1 1|2 años; 98 toros Shorthorn p. p. c., de 2 a 6 años; 148 toros Shorthorn, p. p. c., de 1 1|2 años; 280 vacas Shorthorn, p. p. c., con 140 terneros p. p. c., machos y hembras; 64 vaquillonas p. p. c., 140 vacas, p. p. c. Aberdeen Angus, con 86 terneros p. p. c., machos y hembras, 28 vaquillonas, p. p. c.
RODEOS GENERALES. — 1.265 vacas, alta mestización Shorthorn, con 1.265 crías al pie; 883 vacas alta mestización Shorthorn en parición y preñadas; 654 novillos, alta mestización Shorthorn, de 2 1|2 años, casi listos, 998 novillos de 1 1|2 años, gran clase, Shorthorn; 845 vaquillonas, gran clase, Shorthorn, incluso 100 Angus.
ASNALES, YEGUARIZOS Y MULARES.— 68 mulas mestizas del Poitou y yeguas pesadas, de 1 1|2 a 4 1|2 años, gran cuerpo y talla; 30 mulas de trabajo, 50 mulas criollas, nuevas; 22 burros mestizos, criados en yegua, de 1 1|2 a 2 años, 3 padrillos Suffolk Punch, 78 yeguas, con 20 crías, todas mestizas, Percherón y Suffolk; 42 yeguas criollas con 10 crías mestizas; 38 potros mestizos posados; 25 potros criollos, 45 caballos de servicio, 26 id., mestizos de servicio; 48 potrillos y potrancas de 1 1|2 años.
LANARES. — 1 carnero Lincoln, pedigrée importado, 9 ovejas id., id., id., 4 borregas nacidas en el país, pedigrée, procedentes todas de la cabaña Joseph Brocklebank Carlton, de Moorand; 300 lanares Lincoln, muy buen mestizo.
EL DIA MIERCOLES 20 de abril, a las 13 horas, en la estancia "Cerro Verde" o "La Estanzuela", en la estación Renca, F. C. P., remataremos: 43 toros Aberdeen Angus, p. p. c.; 4 id., Shorthorn, p. p. c.; 1.039 vacas mestizas Angus, con 400 terneros al pie; 88 vacas criollas, 47 novillitos.
ASNALES, YEGUARIZOS Y MULARES.— 6 burros pedigrée Poitou, 1 burro Ausetano, burras pedigrée Poitou, con dos crías, machos, al pie; 4 burros hechores, 74 burras mestizas, del Poitou; 50 burras cuarteronas, 8 mulas, 87 yeguas mestizas, 480 id. y potros criollos.
Condiciones de venta: 6 o|o de nuestra comisión por la hacienda de pedigrée y pura por cruza 4 o|o comisión sobre haciendas generales, y 10 o|o comisión sobre muebles, útiles y enseres, etc., a cargo del comprador. Nota: La hacienda será presentada a venta debidamente clasificada, en lotes adecuados, y se entregarán inmediatamente de terminado el remate. En las estaciones Justo Daract, el día 13, y en Renca, el día 20, habrá vehículos para trasladarse a los establecimientos. Horario de trenes: De estación Retiro, el día 12, a las 15 horas, para llegar a Justo Daract el día 13, a las 5.20. De Bahía Blanca, el día 12, martes, a las 10.30, para llegar a Justo Daract el miércoles 13, a las 1.50. De San Juan y Mendoza, el día martes 12, a las 8.30, para llegar a Justo Daract a las 23.59 del mismo día. Para más datos, dirigirse al señor Mario Copello, Quintino Bocayuva número 23, en Buenos Aires, o a nuestros escritorios en Mercedes, San Luis, Villa Valeria y Río Cuarto.—Corradi Hnos. v19

ARIN Hnos.

22 Remate Liquidación de Tambos

En Cañuelas F. C. S.

El lunes 11 de abril de 1921

a las 13.30

700 VACUNOS DE TAMBO 700

de sola marca. v11

POR CUENTA Y ORDEN del señor Fernando Forbetti. En el campo de la sucesión de don Guillermo Camino. Venta por entrega de campo. Detalle: 150 vacas lecheras garantidas, con 150 terneros al pie (en su mayoría chicos); 100 vacas lecheras, preñadas; 80 vaquillonas 2 1|2 y 3 años, preñadas; 120 vaquillonas 2 años; 100 vaquillonas 1 y 1 1|2 años. Es un gran tambo, formado con vacas bien seleccionadas, con largos años de servicio de toros p. p. c. Se venderán en lotes bien clasificados, garantiendo la producción de leche, pues toda vaca que hubiera de poca producción, se venderá aparte, anunciándolo en el momento del remate, por cuyas causas llamamos la atención de los señores interesados en adquirir haciendas lecheras. Comisión 4 o|o a los señores compradores. Trenes de Constitución: 8.25 y 9.20. El día del remate saldrán, a las 11 horas, de la casa de negocio de García y Pedutto, coches y automóviles gratis, para conducir a la concurrencia. Informes y otros datos, a nuestro escritorio en Cañuelas.—Arin Hnos. a6

LIQUIDACION DE haciendas en Máximo Paz, por cuenta del Sr. Luis Alvarez.
EL SABADO 9 de abril, a las 14.30 horas, en el mismo campo, detalle: 60 vacas lecheras garantidas con 60 terneros al pie, 20 vacas lecheras preñadas, 20 vaquillonas de 2 años, 20 vaquillonas de 1 año, 25 novillitos, 1 toro p. p. c. origen de Chapadmalal, 10 yeguarizos. Utiles y enseres: postes, alambre, chapas de cinc; arados y otros artículos. Es un buen tambo de marca líquida, gran productora de leche. Venta por entrega de campo. Comisión a cargo de los compradores. Trenes de Constitución 8.25, 9.26 y 15.10. Informes al Sr. Alvarez en Máximo Paz o a mi escritorio en Cañuelas.—Arin Hnos. v9

Eduardo Lago

1900 ANIMALES VACUNOS de muy buena mestización Durham y sola marca, incluso 900 novillos de año y año y medio, mochos, en muy buen estado; 2000 animales lanares cruza Lincoln, gordos, entrando 1500 capones especiales, de dos, cuatro y seis dientes; 100 animales yeguarizos, dentro de los cuales figuran 50 potros Shire, de 3 años, palenqueados. Haciendas de gran clase, marca y señal líquida del establecimiento "Sanquilco", de los señores Rivero Hnos., reputada dentro de lo mejor de la provincia. 6.o remate anual (para alivianar campo), que se realizará en el mismo establecimiento, situado en el partido de Olavarría, a 4 leguas de las estaciones Rocha y Las Martinetas, y 1 de Quilco, todas del F. C. S.
EL DOMINGO 10 de abril, a las 12.30. Con los lotes a la vista, debidamente clasificados y conforme con el siguiente detalle:
VACUNO. — 900 novillos mestizos Durham, de uno y uno y medio año, mochos, en muy buen estado; 150 vacas mestizas Durham, de 3 años y arriba, servidas, de carne gorda y gordas; 350 vacas mestizas Durham, de 3 años y arriba, servidas, buen estado, con 350 terneros orejanos, al pie; 50 vaquillonas mestizas, de 2 y medio años, servidas, buen estado; 150 id. id., de 1 y medio año, buen estado.
LANAR. — 1500 capones cruza Lincoln, de 2 a 6 dientes, especiales en gordura; 500 ovejas id. id., de 4 dientes y arriba, gordas.
YEGUARIZO. — 50 potros Shire, de 3 años, palenqueados; 30 id. cuarterones, de años, id.; 20 yeguas percheronas, de 3 años y arriba; 25 id. id., de 3 años y arriba, con 25 potrillos orejanos, al pie; 14 yeguas, de años y arriba, con 14 potrillos orejanos, al pie. La venta se llevará a cabo en la forma y condiciones que mejor convenga. Todo comprador abonará seña si se le exige y el 4 o|o de mi comisión, que es a su cargo. Tren especial; Para comodidad de los señores concurrentes, el día del remate, a las 9 de la mañana, saldrá de la estación Gral. Lamadrid, un tren expreso que parará frente a la estancia y que regresará a Lamadrid una vez terminado el remate; para viajar en este tren, los señores pasajeros deberán munirse de su correspondiente boleto. Otros trenes: Entre Buenos Aires y Bahía Blanca: Sale de Constitución la noche víspera del remate, a las 21.45, pasa por Cañuelas a las 23.22, por Las Flores 1.52, por Azul 4.57, por Olavarría 6.02, y por Gral. Lamadrid 8.28 del día del remate. Entre Bahía Blanca y Buenos Aires: Sale de Bahía Blanca la tarde víspera del remate, a las 13.22, pasa por Saavedra 16.44, por Pigüé 17.18, por Coronel Suárez 18.30, y por Gral. Lamadrid 20.05. Ramal Bolívar-Pigüé (combinación Bahía Blanca): Sale de Bolívar en la mañana del día sábado, a las 4.27 y llega a Pigüé a las 10. Ramal entre Gral. Alvear y Olavarría: Sale de Gral. Alvear el día sábado a las 13.25, pasa por Yerbas 14.13, por Tapalqué 15.10, por Altona 15.53, por Crotto 16.33, y llega a Olavarría 17.45. Ramal Pringles y Gral. Lamadrid: Sale de Pringles la tarde víspera del remate, a las 17.10, pasa por Pontaut a las 17.57, por Líbano 18.42, por Lastra 19.14, y llega a Lamadrid a las 19.40. Nota: A los señores compradores que conduzcan las haciendas por ferrocarril, el establecimiento les facilitará campo gratis hasta el día del embarque. En la estancia se servirá almuerzo a las 11. Por más datos o informes, dirigirse al martillero, en Gral. Lamadrid. a3

Eduardo Jolly

3 TAMBOS 3

EN GENERAL RODRIGUEZ (F. C. O.) — 93.º remate especial liquidación de tambos.
EL MARTES 12 de abril, a las 14 en punto, venderé en remate público los siguientes tambos completos:
1.º De los señores Juan Dotas y Joaquín Etchegaray (alias) Aucha y Mosquito, de Moreno (F. C. O.), tambo completo, compuesto de: 122 vacas lecheras Durham, con 122 terneros, mayoría chicos; 110 vacas lecheras servidas y preñadas; 75 vaquillonas de 2 a 3 años, servidas y preñadas; 100 vaquillonas de 1 1|2 a 2 años; 1 toro de pedigree; 3 toros de servicio puros por cruza; 1 torito de año; 2 bueyes especiales gordos; 2 carros lecheros completos con guarniciones y tiros cadenero; 1 zorra de bueyes; 1 zorra de caballos; 15 caballos de tiro y silla; 2 petizas de silla; 10 potros. Este tambo es especial por su selección continua desde muchos años, a base de lecheras escogidas y toros puros, y viene a venderse por disolución de sociedad y entrega de campo. Es de lo mejor como producción de leche y al mismo tiempo como hacienda de peso en carne. Puede visitarse hasta el día 10 en el mismo campo y desde esa fecha en la feria.
2.º Del señor Nicolás Palacios, de General Rodríguez (F. C. O.), compuesto de: 85 vacas lecheras Durham, con 85 terneros, mayoría chicos; 30 vacas lecheras preñadas y servidas, 10 vaquillonas de 3 años, preñadas; 25 vaquillonas de 1 1|2 a 2 años; 1 toro de servicio puro por cruza; 1 carro lechero con guarniciones completas; 6 caballos de tiro y silla. Buen tambo en plena producción, buena clase y estado y buen productor de leche. Se liquida por entrega de campo.
3.º De los señores Cadícamo y Barcos, de General Rodríguez, compuesto de: 50 vacas lecheras Durham, con 50 terneros, mayoría chicos; 15 vacas lecheras preñadas; 15 vaquillonas preñadas; 10 vaquillonas de 1 1|2 año; 1 toro de servicio puro por cruza; 1 carro lechero con guarniciones completas; 5 caballos de tiro y silla. Se liquida por disolución de sociedad y entrega de campo. Buen tambito en plena producción, buena clase y estado y gran productor de leche.
NOTAS: No se recibirá más hacienda que la anunciada. Comisión 4 o|o a los señores compradores en vacunos, 6 o|o en yeguarizos y 10 o|o en enseres. Hay potreros en la feria para los lotes que deban embarcarse y personal competente para cargar o llevar por tierra, todo en condiciones equitativas. Horario de trenes: Salida de Once a las 6.25, 7.10, 9.40 y 12.35, parando este último tren frente a la feria. Regreso de General Rodríguez a las 16.28, 18.35 y 19.20, parando estos dos últimos trenes frente a la feria. Pedidos de local o informes dirigirse directamente a la feria (U. T. 1, de General Rodríguez) o a mi escritorio en Buenos Aires, calle 25 de Mayo 12 (U. T. 2570, Avenida). v9

Domingo Grippo

EL DOMINGO 10 DE abril, a las 14 horas, remataré en mi local, Basil 3131, lo siguiente: v10

10 EXCEPCIONALES potros Clydesdale puros por cruzamiento, de 4 y 5 años de edad, muy grandes y corpulentos, de la acreditada marca García; 10 muy buenos potros percherones, de 3 años de edad, marca Gelemur; 12 potros Hackney y Anglo Normando, especiales para remise, habiendo varias yuntas de alazanes marca Ordoqui; 13 buenos potros cuarterones pesados, de 3 años de edad, marca García. v10

*12 MUY ESPECIALES caba*llos de 5 y 6 años de edad, muy corpulentos, siendo todos de tiro garantido y 10 muy buenas yeguas Clydesdale, también de tiro de arado, marca García; 10 yeguas Clydesdale p. p. cruza, muy corpulentas, marca Gelemur. Varios caballos y yeguas de tiro a toda prueba; carros, chatas, guarniciones, etc.—Domingo Grippo. v11

LIVINGSTON
MARIO

PARA COLONOS

PARTE DEL FAMOSO CAMPO "EL PELADO"

DEL SEÑOR JORGE ATUCHA

5.151 - hectareas - 5.151

DIVIDIDAS EN 69 LOTES DESDE 50 HECTAREAS HASTA 178 HECTAREAS

GRANDES FACILIDADES para el PAGO

ENTREGA INMEDIATA

v11

LINDANDO CON EL EJIDO de Colón, provincia de Buenos Aires, a menos de una legua de la estación, a dos de El Arbolito, F. C. C. A. y a dos leguas de Sarasa, F. C. C. B. A. Tierras riquísimas, en su mayor parte alfalfadas. Producen admirablemente cualquier cereal. Cuando estuvo este campo bajo cultivo alcanzó los más altos rendimientos en lino, trigo, maíz, avena, etc., como es notorio en el partido. Como campo de invernada no lo hay mejor en la zona. Este campo está próximo a los puertos del Rosario y San Nicolás. De Buenos Aires dista 8 horas, 45 minutos. Cada lote tiene adjudicada una cantidad en cédulas nacionales las que podrá tomar a su cargo o no el comprador, además, se acuerdan cómodos plazos para una parte de lo que hay que pagar en efectivo. Se rematará en Colón.

EL DOMINGO 24 de abril a las 8 en el teatro Avelino. Base de venta de pesos 500 a pesos 450 la hectárea. Próximamente se repartirán planos y folletos explicando la forma de pago, lo que es la cédula nacional y todos los datos que puedan ser de interés para los compradores. Ese folleto será remitido gratis a todo el que lo solicite. El señor Joaquín Tasso, Colón, Hotel Larralde, está encargado de mostrar el campo.—Mario Livingston. Cangallo 466. a8

Rufino de Elizalde y Cía.

MAÑANA

767 HS., EN BURATOVICH, F. C. P. (partido de Villarino). A 20 cuadras de la estación. Divididas en 5 lotes de 155 hectáreas cada uno. Parte del conocido establecimiento "Los Flamencos". Las mejores tierras de esta zona. Base $ 130 la hectárea, pagaderos: 1|3 parte al contado, 1|3 a 1 año y 1|3 a 2 años con el 8 o|o de interés anual y garantía hipotecaria.

MAÑANA DOMINGO 10 de abril, a las 14, en el Hotel Comercio, en Médanos. Campo alambrado en todo su perímetro y con divisiones interiores, especial para ganadería y apto para agricultura, existiendo alrededor de 200 hectáreas de alfalfa. Agua dulce de primera calidad a 4 metros. Linda al SO. y SE. con parte del mismo campo al NO. con "Romero Grande" de Braulio Bilbao y al N. E. con "Las Zarzas" de Bordeu. Las escrituras se otorgarán por ante el escribano Sr. Horacio J. Ferrari, Sarmiento 643, Bs. Aires. Entrega inmediata. Títulos perfectos. Seña 8 o|o. Comisión 2 o|o. Planos e informes a nuestra casa Reconquista 212, Buenos Aires, o a nuestro representante en el Hotel Comercio, de Médanos, Sr. Alfredo Leiras Carriso.—R. de Elizalde y Cía. m27

MAÑANA

EN MEDANOS, (partido de Villarino, A 1 1|2 leguas de la estación y sobre la estación Nicolás Levalle (F. C. S.), 3807 hectáreas, 52 áreas, 09 centiáreas, divididas en 30 lotes de 50 a 160 hectáreas cada uno. Parte del establecimiento "Santa Blanca". Muy próximas al puerto y ciudad de Bahía Blanca lo que hace de esta región una de las más codiciadas del Sur de la provincia. Base, $ 90 la hectárea, pagaderos 1|3 al contado, 1|3 a 1 año y 1|3 a 2 años, con 8 o|o de interés anual y garantía hipotecaria.

MAÑANA DOMINGO 10 de abril, a las 14, en el Hotel Comercio, en Médanos. Tierras fertilísimas, inmejorables para cualquier clase de cultivos agrícolas y aptas en su mayor extensión para ganadería. Aguas buenas de 3 a 8 metros. Linda al N. O. con las vías del F. C. S. y parte del mismo campo, al S. O. con José Moncià, al N. E. con la Colonia Stroeder y al S. E. con parte del mismo campo. Escrituras por ante el escribano Sr. Horacio J. Ferrari, Sarmiento 643, Bs. Aires. Títulos perfectos. Entrega inmediata. Seña 8 o|o. Comisión 2 o|o. Informes y planos a nuestra casa, Reconquista 212, Bs. Aires, o a nuestro representante en el Hotel Comercio de Médanos. Sr. Wilfredo Leiras Carriso.—R. de Elizalde y Cía. m27

JUDICIAL — EN MUÑIZ, F. C. P. Partido de General Sarmiento. A 1 cuadra de la estación y a pocos metros de la plaza. Paraje ideal para casas quintas de veraneo. Un amplio terreno. Base pesos 5.391 m|n.

EL JUEVES 14 de abril a las 15 en nuestra casa, Reconquista 212. Se halla formado por los lotes 16, 17 y 18 de un plano especial y miden juntos 71m88 de frente al SO. por 150 metros de fondo y frente al NE. por formar esquina y encierran una superficie de 10.782 m. c. Linda por el primer frente al SO. calle en medio con terreno de A. Fourcade al NO. calle en medio con Salvador Posse, por el SE. con la sucesión de Leonardo Pereyra y por el NO. con los lotes 14 y 15 de Bartolomé Castello. Venta por orden del señor juez doctor Amadeo Gras, secretaría Oderigo, en la sucesión de doña Amalia Herrera de Muñiz. 8 o|o. a cuenta de precio. Comisión 2 o|o. Informes a nuestra casa Reconquista 212.—Rufino de Elizalde y Cía. m31

JUDICIAL —EN EL TIGRE. Sobre el río Luján, 2 fracciones de isla en los puntos más preferidos de este hermoso río. Frente al Tigre Hotel, club, etc. y próximo del Abra Nueva.

EL JUEVES 14 de abril a las 15 en nuestra casa, Reconquista 212 (Buenos Aires). La primera fracción frente al Tigre Hotel se halla situada en el partido de Las Conchas, 1.a sección de isla y se compone de los lotes 2 y 3 de un plano especial que mida en conjunto 34 m10 de frente al SO. por 120m49 de fondo y linda por el SO. con el río Luján, por el SE. con el lote 1 y en parte con Jorge Leigh Mac Morran; por el NO. con el lote 1 y por el NE. con parte del lote 6. Superficie 4.454.45 m. c. Base 15.590.58 pesos. La segunda fracción situada en el partido de San Fernando próximo al Abra Nueva se halla sobre la margen izquierda del Luján y consta de los lotes 21 y 22 de un plano especial que tiene en conjunto una superficie de 21.705 m. c. Base 8.682 pesos m|n. Venta por orden del señor juez doctor Amadeo Gras, secretaría A. Oderigo en el juicio sucesorio de doña Amalia Herrera de Muñiz. Seña 8 o|o. Comisión 2 o|o. Informes a nuestra casa Reconquista 212.—Rufino de Elizalde y Cía. m31

JUDICIAL—EN EL TIGRE. Enciso 1373|91. En la ubicación más central y de mayor significación comercial de la localidad. Sobre el andén de la estación del tren eléctrico. Dos casas de altos y bajos y 3 lotes de terreno.

EL DOMINGO 10 de abril a las 16 en las mismas. 1.o Enciso 1381|89|91. Altos y bajos, 7 habitaciones principales, gran salón, baño, cocina y dependencias. Base pesos 12.000. 2.o Enciso 1373|91. Altos y bajos, 8 habitaciones, gran salón, baños, cocinas, etc. Base pesos 12.000. 3.o Tres terrenos sobre Enciso, lindando con la casa y superficies de 206 a 258 m. c. Base pesos 2.700 cada uno. Venta ordenada por el señor juez de la provincia doctor Molina Carranza, secretaría Mercader, en la sucesión de doña Angela Plana de Oliveira César y otra. Las escrituras se otorgarán por ante el señor Raúl M. Enrico. Seña 10 o|o. 2 o|o. Informes a nuestra casa, Reconquista 212, Buenos Aires.—R. de Elizalde y Cía. a8

CAYENA Y Av. GAONA — Entre ésta y Figueroa, 2 lotes de terreno. A 3 cuadras de la Av. Donato Alvarez. Rodeado de tranvías y en un barrio de compacta edificación. Adoquinado y vereda pagos. Base $ 7 la v. c.

EL DOMINGO 10 de abril a las 16, en los mismos. Miden 10 v. por 62 cada uno. Títulos perfectos. Seña 8 o|o. Comisión 2 o|o. Otros informes a nuestra casa Reconquista 212.—R. de Elizalde y Cía. a4

EN LAS HERAS — PARA tambo, granja o cualquier clase de cultivos intensivos. 80 hectáreas de excelente campo. Con cédulas. A 7 cuadras de la estación Villars, C. G. B. A. y a 1 y 2 leguas de las estaciones General Hornos, Marcos Paz y Las Heras, del F. C. S. Base pesos 460 la hectárea, incluído pesos 18.000 en cédulas.

EL MIERCOLES 20 de abril a las 15 en nuestra casa, Reconquista 212, Buenos Aires. El campo se halla alambrado por tres de sus costados, siendo sus tierras y aguas de primera calidad. Linda al NO., SO. y NE. con campos y quintas de Zamudio y al SE. con Natal de Torres. Se visita cómodamente por Villars, Las Heras y Marcos Paz. En el primer punto está próxima la estancia Los Ombúes, donde se facilitarán a los interesados los datos necesarios para la revisión del campo. Títulos perfectos. Seña 8 o|o. Comisión 2 o|o. Planos e informes a Reconquista 212, Buenos Aires.—R. de Elizalde y Cía. a8

J. R. Riglos

EN LANUS — CASA QUINTA. Las Piedras 754 entre Paunero y Ferré 1.355 vs. 3 dormitorios, 3 piezas y todas comodidades. Base 6.000 pesos. Remátase EL DGO. a las 16. v10

EN LANUS — 4 CUADRAS de la estación. Llave en mano. Base 3.500 pesos. Casa Oncativo 4070, 2 habitaciones, comodidades. Superficie 10 por 40. Remátase. EL DGO. 10 de abril a las 17. v10

EN LANUS — CASITA V. DE [illegible]

Marciales & González

HOY

PARAGUAY Y Cnel. DIAZ— Casa desocupada, calle Guise 1629. Casa nueva, recién terminada. Base pesos 9.250, a plazos. 11 por 25, con 6 habitaciones, cloacas, adoquinado pago, etc.

HOY SABADO 9 de abril, a las 17. Allf. 1p

TERRENO: Rivadavia 6000, a 10 pasos. Base $ 10 v. c. Calle Thorne entre Avda. Pedro Goyena y Convención. Centro de Caballito. Entre palacios 10x22 y 20.41 varas. Con adoquinado pago.

HOY SABADO 9 de abril, a las 15.30. Allf. 1p

CASA CENTRAL POR $ 8750 a plazos. San Salvador 3986 entre Medrano y Salguero. Sala, 3 habitaciones, cloacas, adoquinado pago y comodidades.

HOY SABADO 9 de abril, a las 17.30. Allf. 1p

*TERRENO: AV. SAN MAR*tín entre Paramaribo y Cayena. Estratégica ubicación de Caballito, donde se concentran todas las actividades comerciales. Ideal para biógrafo, teatro, negocio o casa de renta. Mide 10m40x66 metros. Base, $ 9 v. c., toda a largos plazos. Es un negocio. Adoquinado pago y tranvías 55, 85, 96 al frente.

HOY SABADO 9 de abril, a las 16. Allf. 1p

A $ 2 V. C. — 2 TERRENOS —Avenida Olivera entre Directorio y Tandil y con frente también a la calle Amechino. Tranvía 48. Entre edificios.

HOY SABADO 9 de abril, a las 14.30. Allf. 1p

*CABILDO Y NAHUEL HUA*pi No. 2162. Centro de Belgrano. Casa en esq. Sala, 5 habitaciones, gran terraza y departamento en altos de 2 habitaciones, baños, cocina, w. c., cloacas y adoq. pago. Base $ 10.000, toda a plazo. Renta $ 250.

HOY SABADO 9 de abril, a las 16.30. Allf. Informes Lavalle 1161.—Marciales y González. 1p

TRIUNVIRATO 3500 — $ 2.35 vara. A 10 pasos, esquina Acha y Rosetti. Mide 11m71 por 26 m. Entre edificios. Sobre el adoquinado y los tranvías Lacroze.

EL DOMINGO 10 de abril, a las 17. allf. 1p

*CASA POR $ 200 al CONTA*do y 4.000 a plazos. En el centro de Flores. A un paso de Gaona y Orán. Calle Monte Dinero 3456. Casa en cal, de 3 habitaciones, 10x50, galería, cocina, baño, etc.

El DOMINGO 10 de abril, a las 15, allf. 1p

*CASA POR $ 200 al CONTA*do y 4.000 a plazos. Calle Orán 1166, al lado de Gaona y de los tranvías 84 y 99. Mide 10x40, 3 habitaciones, cocina, w. c., tierra, etc.

El DOMINGO 10 de abril, a las 14.30, allf. 1p

TERRENO A $ 1.75 la VARA de base. Calle Melincué, entre San Nicolás y Esperanza. 10x37.77. Tranvías 85 y 86.

EL DOMINGO 10 de abril, a las 14, allf. 1p

TERRENO POR $ 3.25 la vara de base. Calle Lobos, entre Quirno y José Martí. A una cuadra de San Pedrito y sobre las Avdas. Directorio y Merlo. 8m66 por 27.27 metros.

El DOMINGO 10 de abril, a las 15.30, allf. 1p

*CASA POR $ 2.000. A PLA*zos. Av. Campana 3767. Mide 10x53, con 1 habitación, jardín, cocina, w. c. y comodidades. Dista una cuadra de Laguna y Campana. Con servicio de breaks por 10 centavos.

El DOMINGO 10 de abril, a las 16, allf. 1p

CRAMER Y CONGRESO. — A 10 pasos. Vidal 2850. Casa de 2 habitaciones, cocina, w. c., jardín, 10x30. Base $ 2.950 a plazos. Tranvías 35.36 y Lacroze.

EL DOMINGO 10 de abril a las 11 de la mañana, allf. Informes, Lavalle 1161.—Tel. 666 Libertad.—Marciales y González. 1p

Juan M. Brunetti y Cía.
Sucesores de Félix Lora y Cía.

JUDICIAL

PROPIEDAD CON CEDULAS

En el ONCE

Calle 24 NOVIEMBRE 71 y 73

BASE $ 23.333.33

MAÑANA

JUDICIAL. EN EL ONCE. Propiedad con cédulas. Calle 24 de Noviembre No. 71 y 73. Calle asfaltada. A media cuadra de Rivadavia. Soberbia ubicación y gran renta. Edificio: zaguán, dos salas a la calle, 3 habitaciones corridas, comedor, 3 piezas más, cocina, w. c., cloacas, etc. Terreno de 13 metros 12 de frente por 21 metros 65 de fondo. Base, pesos 23.333.33. Reconoce pesos 16.500 en cédulas del Banco Hipotecario Nacional, a estilo de plaza.

El DOMINGO 10 de abril, a las 16.30, en la misma. Juez doctor Padilla, secretaría Castillo Quesada. Sucesión Juan Martín Perfumo. Seña 8 o|o. Comisión 2 o|o. Datos, Rivadavia 714.—Juan M. Brunetti y Cía. a4

*SUBTERRANEO. EN FLO*res. Casita muy barata y poco desembolso. Calle Portela No. 259. Barrio familiar. A media cuadra de Provincias Unidas y 3 de Rivadavia, con eléctricos. Sala al frente con balcón, 2 habitaciones, cocina, pileta, galería, jardín, luz eléctrica, etc. Terreno de varas 8.75x31.40. Renta $ 5 mensuales. Base, $ 5.500. Tiene $ 5.500 del banco El Hogar Argentino, en las condiciones establecidas por dicho banco.

El DOMINGO 10 de abril a las 17, en la misma. Seña 8 o|o. Comisión 2 o|o. Datos, Rivadavia 714. — Juan M. Brunetti y Cía. a4

A. Calvaroso y Morabito

EL DOMINGO 10 DE ABRIL a las 17 en la misma, remataremos la casa barata y chiche, White 367, al lado de J. B. Alberdi y 3 cuadras Rivadavia 8.800. Mide 10 por 34 vs., 2 piezas, cocina, w. c., galería, patio mosaico, carpintería cedro y árboles frutales. Base pesos 5.000. A plazos. Más datos, Lavalle 1161. U. T. 3434 Libertad. 1p

Arturo Santiso y Cía.

6 LOTES DE TERRENO, EN 35 mensualidades, sin interés, en Villa Piaggio, partido San Martín, a 3 c. al Norte de la avenida San Martín y a 3 del bulevar Circunvalación; terrenos altos, rodeados de edificación y de lindas dimensiones.

EL DGO. 10 de abril, a las 16, en los mismos, sin base. Exigiremos 3 mensualidades y el 5 o|o de comisión en el acto del remate y 2 mensualidades al entregar el título [illegible]

Antonio Rotondaro

JUDICIAL. — CASA CALLE Lacarra 172, a 1 cuadra al Sud de Rivadavia. Terreno de 9.30 mts. de frente por 18.15 en un costado y 13.85 en el otro 9.76 en su contrafrente. Edificio: bien construido, frente símil piedra, ladrillos de cal, cielorrasos de yeso, pisos de pino tea, puertas de cedro, celosías metálicas, cloacas, con adoquinado pago al frente. Tasación: $ 12.000. Base para la venta: $ 9.000. Venta ordenada por el señor juez en lo Civil, Dr. Colombres, en el juicio sucesorio de Juan Cervetto, que tramita por ante la secretaría del doctor Olmos. 8 o|o a cuenta de precio y 2 o|o de comisión. Más datos al martillero, Reconquista 331.—Antonio Rotondaro.

EL DOMINGO 17 de abril, a las 16 horas, sobre la misma. v17

Segundo Villalba
Trasferidos por la lluvia

BELGRANO "R". — SOBRE el andén de la estación. Petit hotel, Conesa 1841, entre Pampa y Sucre. Su moderno y sólida construcción goza de todas las comodidades y adelantos de las viviendas modernas, se distribuye así: Gran entrada principal y otra independiente para el servicio, sala, escritorio, hall, comedor, habitación de servicio, cocina, w. c., etc. Planta alta: cinco amplios dormitorios y cuarto de baño instalado, luz eléctrica, cloacas, adoquinado pago, etc. Base $ 25.000 pudiendo dejar en hipoteca $ 20.000 de 1 a 3 años de plazo. Interés 8 1|2 o|o.

El DOMINGO 10 de abril, a las 16, en el mismo. v10

COLEGIALES: Freyre 839.— Entre T. García y Palpa; confortable casa-habitación que por sus dimensiones, calidad del edificio y su acertada distribución la convierten en una vivienda ideal, 11x30. Ad corpus. Sala, escritorio, hall, comedor, 3 dormitorios, baño instalado, cocina, habitación para servicio; carpintería de roble, tirantería de hierro, preparada para altos etc. Base $ 19.500, pudiendo dejar en hipoteca hasta la suma de $ 15.000 de 1 a 3 años.

El DOMINGO 10 de abril, a las 16.30, en la misma. v10

COLEGIALES, con mucho aire luz y cielo, casa amplia y sólidamente construida con tirantería de hierro, preparada para altos. T. García 3140, entre Conde y Freyre; consta de 5 hermosas habitaciones, baño instalado, sótano, galpón, cocina y piecita de servicio, jardín al frente y elegante verja de hierro. Base $ 16.000 pudiendo dejar en hipoteca hasta la suma de $ 10.000 de 1 a 3 años de plazo, interés 8 por ciento.

El DOMINGO 10 de abril, a las 17. en la misma. Informes, F. Lacroze 2458, U. T. 3398, Belgrano.—Segundo Villalba. v10

Arturo Demarco

EL REMATE DE VILLA del Parque, frente a la estación, a sido transferido para

EL DOMINGO 17 de abril, a las 15. Mañana detalles. 1p

EXTRA JUDICIAL — Lavalle, esq. Medrano. 3 casas incluso la esq. a liquidar con la base de $ 7.000 o|u. A plazos. En las mismas, con adoquinado a sus frentes pago y con cloacas, medidas especiales, frente a la gran escuela Industrial, con tranvía a todas direcciones. Remataré

EL DOMINGO 10 de abril, a las 10 de la mañana. Pidan planos y datos a mi escritorio, Bmé. Mitre 720.—A. Demarco. a7

*EN BERAZATEGUI — 22 lo*tes de terrenos a 4 cuadras de la estación y 3 de la gran cristalería Rigolleau, frente mismo a los terrenos del "Olivera", lleno de edificios a sus alrededores, con la ínfima base de $ 0.40 la vara cuadrada. A plazos, en las siguientes condiciones: 30 o|o al contado, 20 o|o a 6 meses, 20 o|o a 12 meses, 30 o|o a 18 meses y 20 o|o a 24 meses, sin intereses, con escrituras definitivas. Nota: En caso de lluvia el remate se efectuará lo mismo en el restaurant frente a la estación, del Sr. Antonio Franquini.

El DOMINGO 10 de abril, a las 15, en los mismos. Planos y más datos a mi oficina, Bmé. Mitre 720. a2

SARANDI 1160|62. al lado de San Juan y a un paso de Entre Ríos. Casa con sala, vestíbulo, 2 dormitorios, 1 pieza chica, cocina, baño, etc., y 1 departamento de 5 piezas, baño, cocina, gran patio, etc., mide 11x36. Base, $ 17.500.

El DOMINGO 10 de abril, a las 17.30, en la misma. Datos, Bmé. Mitre 720. a8

Arturo Barros

DOCK SUD. — TERRENOS frente al tranvía, manzanas 317 y 318. En el mejor punto del Dock. A 2 cuadras del canal, a 3 de la Alemana y a un paso de la futura estación de cargas. Ubicación importantísima, con las ventajas del puerto, el ferrocarril y grandes empresas. Varias esquinas y lotes chicos y grandes sobre la Avda. Demarchi y calles Núñez y Madrid. Pidan planos. Para revisar los terrenos hay que cruzar el Riachuelo por el trasbordador de A. Brown, tomando después el tranvía. Bases $ 6, $ y 10 la v|c. 1|2 al contado y 1|2 a 1 año, con hipoteca al 7 o|o.

EL DOMINGO 10 de abril, a las 15, en los mismos terrenos. Escrituras por la escribanía J. E. de Elía. Por informes en la pinturería de Ulibarri, en el Dock, calle Núñez 1102 o en mi escritorio calle San Martín 459.—Arturo Barros. a8

MARIANO SALABERT
654 — VICTORIA — 656

CAMPOS

50 HECTAREAS POR TAN SOLO 10 PESOS MENSUALES

EN LA NUEVA Y FLORECIENTE

Colonia "Los Trebolares"

EL SALDO o sean 76 LOTES

*DICHA COLONIA está ubica*da en la Pampa Central, sección XIX, letra A, lote 18, con agua de primera calidad entre 3 y 5 metros, campo llano y parejo. Sin médanos, tierra especial para ganadería y agricultura. Cruzado por el río Salado, garantiendo el mejor campo de toda la sección, la concesión del ferrocarril del Oeste de Toay a Neuquén, lo cruza de Norte a Sur en toda su extensión. Lo remataré

EL JUEVES 21 de abril, a las 15 horas, en mi casa, Victoria 654, con la base de 10 $ mensuales por cada lote de 50 hectáreas, a pagar en 80 meses, sin interés. Solicitan planos bien detallados a Victoria núm. 654 al 56. 1p

Lavezzari y Meira
Tucumán 684

*POR DIVISION DE CONDO*minio, Brasil 3219. Buena edificación: 4 habitaciones, piso de madera, cielorrasos yeso, pequeña pieza con piso de baldosa, cocina y w. c. Techos de zinc, aguas corrientes y luz eléctrica, 8.66 frente por 31 con 10 de fondo. Base $ 8.000 m|n.

EL DOMINGO 10 de abril a las 14, en la misma. Es a cargo del comprador el pago del saldo de las cuotas del adoquinado desde el 15 de diciembre de 1920, en adelante y por las cuales se abonan $ 96 m|n c|u. 8 o|o a cuenta de precio y el 2 o|o de comisión. Informes en nuestro escritorio central. 1p

EN SAN ISIDRO—18 LOTES sobre las calles Estanislao Díaz y camino de la Tahona, en 50 mensualidades a $ 3 la mensualidad, único desembolso 3 mensualidades y el 2 o|o de nuestra comisión.

EL DOMINGO 10 de abril a las 16, en nuestro escritorio en San Isidro, calle 9 de Julio No. 163. Planos y demás en nuestro escritorio central, o en nuestra sucursal en San Isidro. 1p

J. Díaz Vaquero

*EN BANFIELD — ESPLEN*dido lote terreno, 10 por 50. Calle Maipú 560. Cuatro cuadras estación. Calle principal, empedrado pagado. Base pesos 5 la vara.

EL DOMINGO 10 de abril a las 15 (sobre el terreno.) v9

Daniel R. Visillac

*UNA CHACRA DE 22 HEC*táreas, 6 quintas y 15 lotes. Sobre el andén de la estación Cortines del F. C. P. Partido de Luján.

EL DOMINGO 17 de abril, a las 14. En el mismo Cortines, casa del señor Giachino. Bases: 580 $ la hectárea para el campo, con facilidades de pago, 4 $ por mes las quintas, 1.50 los lotes. En 100 mensualidades, sin interés. Planos y datos al martillero, calle 18 No. 306, Mercedes, F. C. O. o en Mitre 720, 4o. piso, capital federal. v16

T. A. Vinelli

San Martín 845. U. T. 1881 Avda. Sucursales: En Banfield, C. Pellegrini 1639. En Rosario de Santa Fe, S. Lorenzo 908. U. T. 2556.

*EN LO MAS ALTO DE Tem*perley, 24 grandes lotes en el parque Huergo. Situado en la loma de ese pueblo es el punto de mayor porvenir, entre cuatro estaciones: Temperley, Turdera, Llavallol y S. Catalina, próximos al Hospital Español, rodeados de casas quintas y chalets, como ser: de los señores doctor Ledesma, Basterrica, Huergo, Moleres, Castaño, Yeltos y otros. Base pesos 4 por mes el lote en 8? mensualidades, sin interés. Seña 2 mensualidades y el 2 o|o de comisión y 3 cuotas más al entregárseles el título provisorio. Posesión inmediata con los lotes amojonados. Nota: El día del remate habrá coches y tren gratis que conducirán a los interesados a los terrenos en venta. Solicite planos a T. A. Vinelli. 1p

Furst Zapiola y Cía.

1 CASA Y 3 TERRENOS EN Villa Devoto. Frente al tranvía Lacroze y al Seminario Conciliar. A 3 cuadras de la estación Villa Devoto, de los tranvías Nos. 88 y 86 y frente a las calles Concordia, Habana y Gutenberg. La casa Gutenberg 3515, es moderna y esquina, de altos y bajos. Consta de salón de negocio, 4 dormitorios, cocina y w. c. Base $ 14.500. Base de los terrenos $ 3.50 la vara. Todo se podrá abonar: 20 o|o al contado y el resto a 6, 12, 18 y 24 meses de plazo. Títulos perfectos. Escrituras inmediatas.

EL DOMINGO 10 de abril, a las 15, sobre los mismos. Pidan planos y datos en Reconquista 424.—Furst Zapiola y Cía. a4

ESPLENDIDA BOVEDA. — En el cementerio del Norte, a 60 metros a la derecha de la entrada principal y sobre el paredón de la iglesia del Pilar. Es moderna y tiene elegantes frentes, formando esquina, con paredes de granito, puerta hierro y cristales, altar de mármol con nichos para 2 cajones con entrada por un costado. Escalera de mármol descendente al subsuelo, con nichos para 5 cajones grandes y 2 chicos o urnas, y en el sótano 10 catres con capacidad para 15 cajones. Cúpula de cristales, ventanal de vitraux, pisos de mármol, crucifijo de bronce, etc. Mide 2.22 metros por 2.11 metros, o sean 4 metros 768. Base, real, $ 18.000.

EL MARTES 12 de abril, a las 15, en nuestra casa, Reconquista 414. Se entregará totalmente desocupada al escriturar. Para verla, preguntar por el cuidador Diana. Comisión 3 o|o. Títulos perfectos. Prospectos y datos, Reconquista 424.—Furst Zapiola y Cía. a5

Héctor F. Casares

*TERRENOS A LARGO PLA*zo. Entre Villa Urquiza y Pueyrredón. Dentro de la capital, 22 lotes de variadas dimensiones en la manzana comprendida por las calles Caracas, avenida Constituyentes, Franco y Basurco. Paraje el más alto y sano del municipio. Zona de cloacas, aguas corrientes y luz eléctrica. A 3 cuadras de la estación Pueyrredón y a 2 del tranvía No. 96. Adoquinado pago. Escrituración inmediata. Nada de libretas. Base $ 2.50 m|n la vara cuadrada. Condiciones de pago: 1|3 al contado y el resto en hipoteca a 1, 2 y 3 años de plazo con el 7 o|o de interés anual pagadero por semestres adelantados. El comprador entregará en el acto del remate el 8 o|o a cuenta de precio y el 2 o|o de comisión. Las escrituras se extenderán ante el escribano don Máximo Piñeiro, con oficinas en la calle Florida No. 429.

EL DOMINGO 10 de abril a las 14 horas, en los mismos terrenos. Por planos y otros informes ocurrir a mi escritorio San Martín 233. v10ab

INSTALACIONES, MUEBLES Y MERCADERIAS EN GENERAL

Guerrico y Williams

HOY, a las 20.30

*EL MOBLAJE DE THOMP*son, que adorna la casa-habitación, Córdoba 363, 4o. piso, por ausentarse su dueño: Juego de sala Dai Nippon, con almohadones felpa, cómoda y un escritorio de laca, rico piano-pianola Lester de caoba y marquetería con piezas, araña y lámpara de pie de madera tallada y dorada, espejo marco laqué, alfombras, carpetas inglesas, cortinados y visillos de seda, bibelots, juego de dormitorio Jacobean, sofá lit., cómodos sillones laca bleu y esterilla, preciosos almohadones, colcha seda, cortinados de seda, tapiz persa, juego de comedor de roble obscuro con sillones y sillas, araña eléctrica, porcelana Limoges, lote cristal, metales, platos pared, carpeta mesa de seda, juego de vestíbulo tapizado en felpa, mesa centro tallada, adornos, heladera, ventilador, batería de cocina, etc.

HOY a las 20.30 horas. Exposición desde el jueves, de 9 a 22. Hay catálogos. Comisión 10 o|o. — Guerrico y Williams. a4

EL RICO MOBLAJE, PARTE importado, que adorna la casa Esmeralda 481, 4o. piso, por ausentarse el dueño. Elegante juego sala Luis XVI, medallón tapizado en seda; rica mesa de centro y biombo de tres hojas, dorado, seda y espejos; lindo espejo ovalado marco dorado; rico juego comedor Luis XVI, caoba y marquetería con finos bronces cincelados, muy completo, con sus correspondientes sillas y cristalero; preciosa mesita cabaret caoba y bronces cincelados; araña bronce de 36 luces; buena cristalería, piezas de limoges, orfebrería y adornos para comedor, platos de pared de cerámica holandesa; rico juego dormitorio Luis XVI, caoba, marquetería y bronce, importado; ricos cortinados de seda; juego de budoir Luis XVI laqué y seda, mesa, toilette, gran armario guardarropa, chaisselongue, sillones y sillas con almohadones, elegante mueble secretaire marquetería, rico juego de escritorio de cuero, biblioteca 4 cuerpos roble americano, escritorio secretaire y mesa de centro mismo estilo, juego vestíbulo estilo inglés, en todas las piezas ricas alfombras, buenos artefactos de luz importados, cortinados de seda, adornos de bronce, entre los cuales el Arlequín de Dubois, bonito grupo de biscuit "El Nido", cuadros al óleo, grabados de Paulbot, tira camino; heladera de roble, útiles de cocina y demás enseres de la casa, todo está en estado flamante por estar casi sin uso.

EL MARTES 12 de abril, a las 20 horas. En exposición desde el lunes de 10 a 21. Comisión 10 o|o. Hay catálogo.—Guerrico y Williams. a8

*DEL INGENIERO ALEJAN*dro Sarcedoti, el moblaje que adorna su casa habitación, Esmeralda 474, por ausentarse a Europa: Juego de sala nogal y terciopelo de Génova, consola con espejo, mesa centro dorada con porcelana y esmaltes, piano pianola Emerson Angelus con un gran repertorio de música, ricas arañas eléctricas de bronce y cristal apliqués, lindas acuarelas de Coppola, adornos, alfombras, carpetas, buen juego de comedor nogal con 18 sillas nogal y marroquín, reloj de pared, juego porcelana, id de cristal, platos pared, heladera roble, dormitorio cedro con dos roperos, sofá cama, buenos guardarropas, botinero, chaisselongue, escritorio ministro con cristal, biblioteca tres cuerpos, sillones marroquín, archivos de roble, prensa copiar con mesa, caja de hierro Borges, ventiladores, juego vestíbulo de Viena, percha, bañadera enlozada, lavatorio porcelana, calentador de baño, etc., etc.

EL MIERCOLES 13 de abril, a las 20.30. Exposición desde el lunes, de 9 a 22 horas. Comisión 10 o|o.—Guerrico y Williams. a8

*10.000 KILOS JABON NE*gro de la mejor calidad para uso doméstico principalmente para lavar ropa. En lotes con enteros para particulares y negociantes en cajones de 40 kilos por barras de 2 kilos. Comisión 10 o|o.

EL LUNES 11 de abril, a las 16, en nuestra casa 757 B. Mitre.—Guerrico y Williams a9

*RICOS MUEBLES EN nues*tra casa 757 B. Mitre. Elegante juego escritorio, salón Imperio, con sofá, biblioteca, mesa de centro, biblioteca pedestal del mismo estilo y muebles de fantasía Imperio y Luis XVI, buen comedor de roble claro con espléndidas tallas con un gran cristalero, espléndido armonium Aeolian con magníficas voces y en perfecto estado, con gran variedad de rollos, piano eléctrico nuevo corriente continua, con cambios de voces, ricas alfombras persas en perfecto estado, ricos juegos dormitorios entre los cuales uno muy elegante Luis XVI de caoba y marquetería nuevo, otros Jacobean, otros modernos todos de buen gusto, varios comedores de todos estilos, juegos de cuero, id de mimbre, ricos escritorios de roble, gran mesa ministro de roble tallado con archivo; gran armario Luis XVI laqué de cuatro cuerpos, buenas camas de bronce, gran variedad de muebles de fantasía entre las cuales muchas doradas, mesa billar de comedor para carambolas, escritorios comerciales y bibliotecas antiguas, artefactos de luz, artículos sanitarios e infinidad de artículos para mobiladas. Comisión 10 o|o.

EL LUNES 11 de abril a las 13 y a las 20 horas, para seguir el martes a las 13 horas.—Guerrico y Williams, B. Mitre número 757. a9

*RIQUISIMO ACEITE fran*cés, garantido puro oliva, de lo mejor para la mesa se venderá en partidas convenientes para particulares y negociantes en latas de 1 kilo.

EL LUNES 11 de abril a las 16 en nuestra casa 757, B. Mitre e igualmente a las 21 Comisión 10 o|o.—Guerrico y Williams. a9

Enrique Marasso

PAILEBOTE "Blanca Rosita" casco, y cubierta de hierro, con todas sus velas, anclas, cadenas, y demás enseres necesarios para la navegación. Porte 300 toneladas; mide: eslora 29?6, manga 8, puntal 184, calado 6 pies.

EL DOMINGO 17 de abril a las 10, procederé a vender este buque. Sin base, frente al puente N. Avellaneda, F. Mendoza y Alt. Brown. v10

*PAILEBOTE "Agustín De*martino" — Casco cubierta de madera, con sus velas, anclas, bote, etc.; listo para la navegación; porte 85 tdas.; mide: eslora 2085, manga 665, puntal 147, calado 7 pies. Sin base.

EL DOMINGO 17 de abril a las 10. Llamo la atención sobre estos dos buques por ser lanchas de reconocido mérito velero, hasta hoy no superado, y repito llamo la atención, pues son buques que se hallan en inmejorables condiciones y de los pocos que hoy en día pueden ofrecerse para adquirirlos y efectuar con ellos considerable negocio. Riesgo, no tanto. Seña 10 o|o. Comisión 4 o|o. Informes, Almirante Brown 1489, U. T. 464, Barracas.

*PALOMA MENSAJERA" Ba*landra a motor "Nat" semidiesel 18 H. P. a kerosén, toda de madera dura, con su bote y demás enseres, listo para la navegación, porte 37 tdas.

EL DOMINGO 10 de abril, a las 16 [illegible]

AYERZA, CULLEN & SEOANE

Socios Isaac Ayerza, Huberto Cullen Ayerza, Ramón M. Seoane

LOS LUNES Y JUEVES a las 13, remate de comestibles, bebidas, ferretería, artículos rurales, tienda, y mercería. En nuestra casa, 183 Defensa 193.

3.750 ROLLOS ALAMBRE galvanizado números 10, 11 y 12 de 40 kilos. Averías. En nuestra casa, 183 Defensa 193.

El LUNES 11 de abril, a las 15, se rematarán en lotes, por orden de una casa introductora, por cuenta de quien corresponda y con intervención de los señores P. H. Chevallier Boutell y Son, agentes del Lloyd, llegados en el vapor "Taurus". Seña 20 o|o. Comisión 4 o|o.—Ayerza, Cullen y Seoane. a7

*771 CHAPAS HIERRO GAL*vanizado, liso, núms. 20 al 26, de 3' x 7', con 8.000 kilos. Averías. En nuestra casa, 183 Defensa 193.

EL LUNES 11 de abril a las 15, se rematarán en lotes por orden de una casa introductora, por cuenta de quien corresponda y con intervención de los señores F. H. Chevallier Boutell and Son, agentes del Lloyd; llegadas en el vapor "Browning". Seña 20 o|o. Comisión 4 o|o.—Ayerza, Cullen y Seoane. a8

RURALES — 30 TANQUES australianos de 4 a 20 chapas; 75 bebederos para hacienda de hierro galvanizado, 36 tranqueras lapacho de 3 a 4 metros, 2.725 postes quebracho colorado, 20.000 varillas y varillones madera dura, 500 postes id. id. 560 rollos alambre galvanizado números 8 y 9 de 40 kilos. En nuestra casa 183 Defensa 193.

EL LUNES 11 de abril a las 15, se rematarán en lotes por cuenta de quien corresponda. Seña 20 o|o. Comisión 10 o|o.—Ayerza, Cullen y Seoane. a9

Jorge Olivero y Cía.

MAÑANA

Importante Aserradero y Carpintería Mecánica

2633 - RIVADAVIA - 2633

SIN BASE-REMATAREMOS

SIERRA CILINDRO RASOME de 1.10 mt., MACHIMBRADORA GUILLET 4"x16". SIERRA SIN FIN KIESSLING 0.90. MOLDURERA KAPPELL 7"x8". TUPI PANHARD 1x0.80 mt., ESPIGADORA Y ESCOPLADORA a cadena Rech y Lehmann, CEPILLADORA de 0.40, GARLOPA de 0.40 BARRENADORA Y PIEDRA esmeril doble (Negroni), PERSIANERA LASSORT, sierra circular, afiladora de cuchillas, tornos de madera, 26 BANCOS CARPINTERO.

2 MOTORES DE 15 y 10 HP. c. a. (Bergmann), 2 MOTORES DE 7 1|2 Y 3 HP., c. c. Westinghouse, 1 MOTOR A VAPOR CLAYTON 45 HP., cald. de 45 HP., transmisiones de 0.45 y 0.40, 50 y 70 m|m, poleas mad. surt., correas, cojinetes, fragua, vent., máq. de agu. herram. en general, prensas, sargentos, coleros y buen surtido de herrajes varios estilos.

GRAN SURT. DE PUERTAS de calle, patio, interiores, negocio y servicio, celosías, ventanas, marcos, postigos, portones, todo nuevo y semin., 10.000' de chapa can. nueva de 6 a 10", 20.000 de pino Brasil de 1a. de 1x12, 5.000' de roble del país, 5.000 mt. tirantes tea, 3x3, 3x4, 3x6, etc. y todo cuanto estará a la vista imposible detallar. Puede visitarse. Más datos y prospectos a n|oficina, B. Mitre 1164.—J. Olivero y Cía. 1p

Tomás Corrado

*DESPENSA. — EL DOMIN*go 10, a las 13 en punto. Balanza Dayton (reloj), báscula 1.000 ks., molinillo eléctrico "Deer" de pie, fiambrera níquel, armazones bar, depósitos de café y aceites, mostradores y un surtido de mercaderías todas frescas. Véase detalle el domingo.—Corrado, Lavalle 1161, U. T. 3634, Lib. v9

REMATES DE NEGOCIOS. No firmen autorizaciones sin consultar las condiciones de esta casa, única hasta la fecha que en esta ciudad efectuó más remates de negocios y los más importantes. Corrado, Lavalle 1161, U. T. 3634 Lib. vv

Pessan, Paunero y Saggese

HOY

EL DIA 9 DE ABRIL, A LAS 14. En la calle México 1485. Por quiebra judicial. Por disposición de los síndicos liquidadores de la quiebra de Alfredo G. Miranda y Cía., autos que se tramitan por el juzgado del doctor Avellaneda, secretaría doctor Cermesoni. Procederemos a vender en público remate todas las existencias de este almacén, consistentes en vino, aceite, café, conserva, dulce membrillo, de leche, bizcochos, porotos, garbanzos, etc., etc. Muebles y útiles: mostradores, estantes, fiadera, heladera, recipientes para aceites, balanzas, envases, cascos y todo cuanto estará a la vista de los interesados. Seña 20 o|o a cargo de los compradores. 1p

MAXIMO MARCOS y Cía.

55 - ESMERALDA - 59

EL MARTES 12 DEL CORRIENTE

TEJIDOS - MERCERIA - BONETERIA

Extraordinario remate, donde presentaremos un inmenso surtido de mercaderías de estación, [illegible] detalle.

Guillermo Gowland y Cª

MIERCOLES Y VIERNES, remate de comestibles y bebidas, ferretería, tienda, artículos rurales, etc., a las 13, en nuestra casa, Bolívar 351 a 361. perm.

M. Landin Magre

PORCELANAS, LOZAS Y cristalería. Por orden de una casa importadora y cuenta de quien corresponda: 330 doc. tazas y platitos porcelana; 115 doc. jarritos porcelana; 716 juegos compotera loza, 5 piezas; 850 escudillas loza, 580 ensaladeras surtidas, 252 lecheras 1 litro, 75 soperas con y sin tapa; 50 doc. platos porcelana, 50 teteras surt., 15 salseras porcelana, 190 tablas loza, 10.500 vasos cristal, 10 de agua colonia en frasco, 7 doc. extracto y otros. Se rematarán en lotes especiales. En mi local Belgrano 290.

EL MARTES 12 de abril a las 15 horas. Seña 30 o|o. Comisión 10 o|o. 1p

GERSTEIN Y GUIBERT
2642 - CORRIENTES - 2642

MUEBLES

Pianos - Antigüedades y Adornos

HOY

a las 13 y a las 20

LINDO JUEGO DE SALA Luis XVI tapizado en seda, espejo dorado con jardinera Luis XVI, mesas de centro y pedestales dorados, vitrina, para sala, buenos pianos perpendiculares, lindos adornos, de porcelana y metal, gran surtido de juegos dormitorios de caoba, roble oscuro, cedro y roble claro, chiffonier de tres y semitres cuerpos, todos estilos modernos y en perfecto estado uso, camas y cunas de bronce, buenos juegos comedor de caoba con sus sillas, haciendo juego, id de cedro, id de roble, id de nogal tallado Renacimiento, juego de vestíbulo de roble con almohadones de terciopelo, id de laqué, id de Viena estampado, buenos escritorios norteamericanos a cortina y ministro de varios tamaños, gran caja de hierro a 2 puertas, marca La Superiora, otra marca Borges, juego sofá, y sillones de marroquín, máquina escribir Hammond, prensa de copiar, sillones giratorios, juego escritorio norteamericano, perchas pie, buena biblioteca de roble. Antigüedades, cómoda chiffonier de caoba, 3 roperos de caoba, chiffonier de Buil, sillas de caoba, etc., etc. Alfombras, cortinados, sillas de roble, vaqueta y Viena, guardarropas, artículos sanitarios, artefactos eléctricos, etc., etc.

HOY SABADO a las 20 en nuestra casa, Corrientes 362. Comisión 10 o|o.—Gerstein y Guibert. 1p

*A LAS 13 EN NIGRAN SO*tano surtido completo de buenos muebles enchapados, en juegos y sueltos, entrando juegos de comedor Renacimiento, juegos dormitorios Luis XIV aresca y a columnas, camas de hierro, id madera, armarios, aparadores, cómodas, mesas, sillas, máquinas de coser, heladeras, espejos, gran cantidad de colchones de lana de 1 y 2 plazas, frazadas, almohadas, mantas, colchas, alfombras, caminos, artículos de bazar e infinidad de artículos especiales para uso de familias y negocios.

HOY SABADO a las 13 en el sótano de nuestra casa, Corrientes 2642. Comisión 10 por ciento.—Gerstein y Guibert. 1p

Antonio N. Ognio

HOY a las 13.30 HOY

POR QUIEBRA JUDICIAL

Zapatería

131 - CALLAO - 131

*EN LOTES, PARA COMER*ciantes y particulares: gran espejo jardinera, juego de escritorio, registradora, estantería, prensa de copiar, etc. etc.: todas las existencias en mercaderías, muebles y útiles, como ser: botines y zapatos para hombres, señoras y niños, medias, estanterías, caja registradora, gran espejo con jardinera, escritorio, mostradores, vidriera, encopio, cristales, columnas, macetas, toldo, faroles de calle y demás que estará a la vista el día del remate.

HOY, sábado 9 de abril, a las 14 horas y siguientes hasta terminar, por orden del síndico liquidador del concurso formado a Eugenio Di Santo, que tramita ante el juez Dr. Naón, secretaría Martín Herrera. Seña a satisfacción. Comisión 10 o|o al comprador. Datos, Lavalle 1161. v8

Belisario Risso

MOBLAJE EN VILLA DEL Parque. Por ausentarse su dueño.

MAÑANA DOMINGO a las 14. Regio piano alemán Wilhelm Spaethe, sala, com., dorm., menaje y enseres. Visítese de 10 a 12. Simbrón 3285 (2a. estación y 3 c. tr. 85 y 86). 1p

Andrés R. Galimberti
Lavalle 1344, U. T. 660, Libertad

*ASERRADERO IMPORTAN*te de Avellaneda, Arenales 647. Todo lo que no ha sido posible vender el domingo pasado por causa de la lluvia,

MAÑANA a las 15, en punto, sin base, remataré.

SIERRA SIN SIN KIESSLING de 0.90 cent., otras 2 sierras sin fin de 1.25 cent., una con carro, otra de 100 cent. Coppola, una marcadora a fuego, garlopa, máq. afilar cuchillos, torno zucco para palos redondos, 30 metros de trasmisiones de 0.55, 0.60 y 0.65; cojinetes, poleas de 0.90 a 1.60 de madera, 50 cintas de sierras, 2 tanques galvanizados, zorra, instalación de fuerza y luz.

DOS CAMIONES PARA CARGA, uno Fiat 40 HP. y otro Ford en perfecto estado.

GRAN GALPON DE 20x30 de chapas canaletas, cabriadas, y tirantería de hierro con desvío del F. C. S. en el mismo. Más informes al martillero.—A. R. Galimberti. 1p

Adolfo Calvete

*RICOS MUEBLES — En Bel*grano. Orden de la señora de don Nicolás Hansen. Remataré su moblaje en su chalet. 3 de Febrero 2247.

EL LUNES 11 de abril, a las 20 horas. Detalle: rico piano C. J. Quand (Berlín), juego sala lampás de seda salmón, cortinados, arañas eléctricas, carpetas, alfombras, cuadros, adornos, mesa centro y etagere música Luis XV, etc.; espléndido juego comedor de roble completo, cristales, metales, porcelanas, etc., antecomedor de roble completo, juego fumoir roble y paja laqué con perchero, 3 sólidos dormitorios de roble completos, uno con ropero 3 cuerpos, máquina coser Gatcha, juego con chaisselongue mimbre, etc., heladera, reloj pared, muebles de servicio y cocina, etc. Comisión 10 o|o. En exposición el domingo 10, de 9 a 19 horas y día remate. Informes, Av. de Mayo 695.—Adolfo Calvete. a9

Fernández y Rabuffetti
Corrientes 951

MAÑANA

A LAS 14

Fabrica de Hielo

EN ZARATE F. C. C. A.

TRENES DE RETIRO A LAS 7 y 9.50, regresando a las 17. Sin base remataremos todas las existencias que componen la importante fábrica de hielo propiedad del señor José A. Bernardo, situada en la calle Andes esquina Buenos Aires, cuyo detalle parte es el siguiente: 1 compresor de 3 toneladas Remington acoplado a un motor de 12 HP., 1 caldera inglesa de 12 HP. con sus válvulas, etc., condensadores de hielo de hierro forrados todos en corcho con 130 moldes para barras de hielo, enfriadores de muñeco, tanques, filtros, separadores de aceites, aguas, etc., bombas para el movimiento de la salmuera a vapor y centrífugas, motor a gasolio con sus correspondientes poleas, bomba de pozo con cañería de 2 pulgadas, 1 bomba de agua de 5 mil litros por hora, tanques de agua 1.000 a 6.000 litros, cámaras frigoríficas, 1 máquina a vapor Remington, condensadores, recipientes, refrescadores, filtros, tanques, carretillas, depósitos para kerosene, bombas, reloj, ventiladores, poleas, trasmisiones, con sus cojinetes y soportes de hierro, correas de cuero de 3, 4 y 5 pulgadas de ancho y muchas otras existencias que se hallarán a la vista. Comisión 10 o|o a cargo del comprador. Seña 30 o|o. Nota: Habrá coches, autos, etc., en la estación que conducirán al remate. Informes a nuestras oficinas, Corrientes 951. U. T. 1597 Rivadavia. 1p

Ernesto J. Cueli

HOY!! — ULTIMO DIA DE remate, bazar, Suipacha 549, artículos finísimos de Holanda, Japón, China, e italianos, muebles jacobinos paños de "mucha", lámparas, objetos de arte e infinidad de artículos finos, perfumería, etc., etc.

A las 20 horas. 1p

De Vincenti y Calderón

ALMACEN, SUD AMERICA 78, las existencias remataremos

EL DOMINGO 10 Y SUBSIGUIENTES, a las 9, Gran stock de bebidas, artículos ferretería, sillas hierro, zapatillas, estantería, mostradores, vidrieras, cocina económica, máquina café, etc. Datos Reconquista 144, U. T. 4462, Avda. v10

D. C. P. Ramo y Cía.

HOY

MOBLAJE, a las 14.30, en la casa Sta. Fe 3268, por orden de su dueño, que se ausenta: sala nogal tallado, piano, vitrina, espejo jardinera, arañas francesas, cuadros al óleo, bronces, fayans, biscuit, adornos, etc., juguito antesala, escritorio a cortina N. A. completo, 2 regios dormitorios caoba y marquetería, a 2 cuerpos de arme, colchones de lana, mueblecitos fantasía, comedor Imperio c|vitraux, sillas tapizadas, 3 pá. de Rotchild, cristalería, metales finos, porcelana, jarrones, macetas, reloj, carpeta, columnas, vestíbulo, plantas y demás útiles que están a la vista. Comisión 10 o|o. 1p

J. M. Tellechea

EL GRAN ASERRADERO A vapor, calle Magallanes 888 y Rocha 335.

El JUEVES 14 de abril, a las 14, venderé por cuenta y orden de su dueño, las modernas maquinarias de este importante establecimiento que se detallan a continuación: 1 motor horizontal con condensador y válvulas Corliss de 180 H. P., 1 caldera Babcock y Wilcox de 100 H. P., 1 motor Ruston Proctor con condensador y calentador, de 80 H. P., 3 calderas correspondientes a los motores, 1 guinche a vapor con columna de hierro, marca carbone, 1 guinche giratorio a mano con pluma de hierro de 8 mets., 1 sierra de carro Coppola, el tipo más moderno, con volantes de 1.80 y carro de 10 mts., 1 sierra de cilindros con volantes de 1.25, Panhard, 1 id. id. id. con volantes de 1.10, 1 sierra sin fin Panhard con volantes de 0.90, 1 machimbradora Ransome de 6"x16" de los tipos más modernos, 1 id. Fay y Egan de 4"x12", 1 máquina para afilar sierras, 1 tanque de 15.000 litros galvanizado, 3 depósitos de hierro para agua, 50 metros de trasmisiones [illegible]

Giménez Zapiola, Panelo y Cía.

SIN BASE

POR LIQUIDACION

VALIOSA COLECCION

20.248 estampillas

valuadas en más de

200.000 FRANCOS

SIN BASE — FILATELICA, valiosa colección de 20.248 estampillas diferentes, en tres tomos, marca Ivert y Tellier, cuyo precio de catálogo es superior a 200.000 francos. Tiene varios países completos y otros casi completos, con un buen surtido de sellos raros y antiguos y además más de 1000 de la guerra y de los nuevos estados europeos. Venta sin base, por liquidación.

EL MIERCOLES 20 de abril, a las 15 h. nuestro escritorio. Seña a satisfacción. Comisión 10 o|o.—Giménez Zapiola, Panelo y Cía., Florida 239. a8

Carlos Olmi

UN TALLER GRAFICO — Flamante y moderno, Rivadavia 1422 y Victoria 4321. Los talleres que salen a la venta han sido instalados con arreglo a todos los perfeccionamientos modernos, cuidando en su elección el detalle y sin reparar en el costo, cuando esto aseguraba el más perfecto rendimiento. No siempre se ven en remate público, las máquinas de ajuste exacto que hoy ofrecemos. En los talleres gráficos que hoy desaparecen, se han realizado trabajos artísticos y modernos de tricromías que han llamado la atención de los hombres más experimentados en las artes gráficas. Se ha hecho un loteo estudiado y meditado por unidad, que facilitará a todos los interesados, la adquisición de máquinas, motores, tipos y demás existencias del establecimiento en venta. El remate se efectuará

EL VIERNES 15 de abril, a las 14, en el mismo establecimiento, Rivadavia 1432. Soliciten catálogos muy detallados por correo, teléfono o personalmente a Carlos Olmi, Reconquista 553. U. T. 3290, Avda. Comisión 10 o|o. a5

Antonio Rotondaro

*POR QUIEBRA — LA FA*brica de dulces y conservas de Rocca y Ferrari, calle Donato Alvarez No. 3135 y 3145. Mandato de los síndicos liquidadores de esta quiebra que tramita ante el juzgado del Dr. J. B. Estrada secretaría del Sr. Castiarena. Las existencias de esta fábrica en plena explotación incluso las máquinas, motor, tachos de cobre, calderas, aparejos. Buen surtido de tambores vacíos y frascos de vidrios, especial para esta industria, pipones y gran surtido de dulces, mermeladas y pickles listos para la venta.

EL SABADO 9 de abril, a las 13, en la misma. Para visitarla tómense tranvías Lacroze, bajando en Triunvirato al 3600, línea V. Urquiza, frente al Torno. Datos, Reconquista 331, U. T. 3992, Avda. v9

A. CHAVIN

JUDICIAL - HOY

a las 14

JOYERIA y RELOJERIA

Corrientes 1956

REMATARE hoy sábado 9 de abril. Orden del síndico liquidador del concurso formado a Banchik y Maślin, juez doctor Naón, secretaría González Gowland. Cuyo detalle en parte es el siguiente: Un buen surtido en alhajas finas, relojes de pared y bolsillo, pulseras, despertadores, anillos, aros, gemelos, botones, navajas, tijeras, cortaplumas, linternas, pilas eléctricas, termómetros, grafófonos, discos, pdas y muchos artículos que no detallo por su gran extensión. Instalaciones, armazones, mostradores con vidriera, vitrinas, vidrieras, niquelados, juego escritorio de cuero, escritorio roble. Comisión 10 o|o. Más datos al martillero, Bdo. de Irigoyen 1464. U. T. 3298, B. O. 1p

Manuel J. Bustillo
551 Sarmiento 555

LIBROS. — EN MI SALON, 551 Sarmiento 555. Importante lote de libros de Derecho, Literatura, Historia, Ciencias, Diccionarios, etc., de autores americanos y europeos, entre los que figuran obras de Alberdi, Sarmiento, Mitre, Paz, Saldías, Obarrio, Segovia y otros.

EL LUNES 11 de abril, a las 16.30, en mi salón, Sarmiento 555, continuando el martes 12 y miércoles 13 a la misma hora. En exposición desde el sábado. Solicite catálogo. Seña 20 o|o. Comisión 10 o|o.—Manuel J. Bustillo. U. T. 3598, Avenida. v12

CASA DE REMATES

B. ARIZTEGUI & Cº
330 - BOLIVAR - 336

HOY, RURALES Y VARIOS —3.850 torniquetes, 44 tranqueras, 14 molinos con torre, 3.070 m. caños galvanizados, tanques y represas, arados, baldes volcadores, 25 doc. id galvanizados [illegible] cadenas, 12 doc. lebrillos [illegible] de confeccionadas [illegible] bastos y albardas y muchos otros artículos en n. o. Bolívar 330-36, remataremos en lotes.

HOY a las 14. 1p

HOY, ALAMBRES, POSTES varillas, 586 rollos alambre N.o 9 en medidas largas, 744 rollos id galvanizados del 8-10 y 12, 286 rollos ovalado 17-15 y 16-14, 78 rollos id negro enfardar, 212 rollos tejido para cercos, 3.115 postes y 113 postes 14.000 varillas y varillones, etc.

HOY a las 14, remataremos en lotes a n. o. Bolívar 330|36.—B. Ariztegui y Cía.

HOY, CHAPAS CANALETA —1.200 chapas canaleta de 4 a 10 pie en lotes. HOY a las 14, remataremos. B. Ariztegui y Cía.

HOY, ALMACEN [illegible]